Rhône-Alpes, Rhône
Lyon 7e
la Guillotière
20 avenue Jean-Jaurès

immeuble

Références du dossier

Numéro de dossier : IA69005046
Date de l'enquête initiale : 2002
Date(s) de rédaction : 2002
Cadre de l'étude : inventaire topographique Inventaire de la Ville de Lyon
Degré d'étude : repéré

Désignation

Dénomination : immeuble
Parties constituantes non étudiées : boutique, cour

Compléments de localisation

Milieu d'implantation : en ville
Références cadastrales : 1999, AD, 26

Historique

Période(s) principale(s) : 3e quart 19e siècle

Description

La façade de l'immeuble comporte cinq travées, les latérales étant plus larges. La porte d'entrée, centrée, est surmontée d'une imposte en ferronnerie et d'un arc en plein-cintre avec agrafe. Le décor est constitué par les encadrements de baies avec frontons et corniches, ainsi que par les balcons supportés par des consoles en pierre de taille. Le vestibule est travaillé, on note en particulier la corniche sous le plafond et le décor architecturé des boîtes aux lettres. L'escalier à deux volées a été profondément modifié par l'installation d'un ascenseur : les marches ont été sciées et la rampe refaite jusqu'au premier étage. Un accès à la cave est situé sous l'escalier.

Eléments descriptifs

Matériau(x) du gros-oeuvre, mise en oeuvre et revêtement : pierre ; moellon (?)
Matériau(x) de couverture : tuile, ardoise
Étage(s) ou vaisseau(x) : sous-sol, entresol, 3 étages carrés, étage de comble
Élévations extérieures : élévation à travées
Type(s) de couverture : toit à longs pans brisés ; toit à deux pans
Escaliers : escalier dans-oeuvre : escalier tournant à retours avec jour
Autres organes de circulations : ascenseur

Typologies et état de conservation

Typologies : immeuble sur rue avec cour à l'arrière ; immeuble à un corps de bâtiment
État de conservation : bon état

Décor

Techniques : ferronnerie
Précision sur les représentations :

Les baies ont gardé leurs lambrequins et balconnets en fer forgé.

Statut, intérêt et protection

Le rez-de-chaussée de l'immeuble abrite une agence immobilière "Guy Hoquet", une agence "Euro Phone", et un coiffeur "Marc Roth".

Statut de la propriété : propriété de la commune

Illustrations

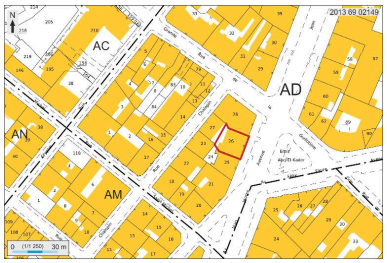

Plan masse et de situation,
extrait de http://cadastre.gouv.fr
Dess. André Céréza
IVR82_20136902149NUDA

Vue générale des 22 et
20 avenue Jean-Jaurès
Phot. Eric Dessert
IVR82_20046904042NUCA

Vue générale
Phot. Coralie Belleville
IVR82_20026902917NUCA

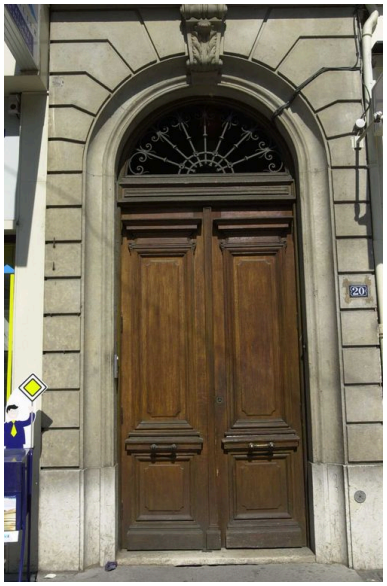

Détail de la porte d'entrée
Phot. Coralie Belleville
IVR82_20026902918NUCA

Balcon du 1er étage
Phot. Coralie Belleville
IVR82_20026902919NUCA

Détail du garde-corps d'un balcon
Phot. Coralie Belleville
IVR82_20026902920NUCA

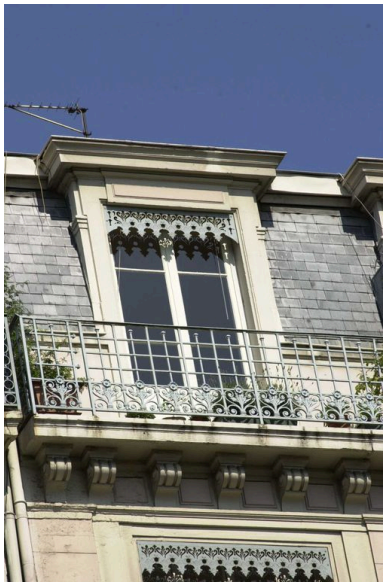

Fenêtre et garde-corps du balcon de l'étage de comble
Phot. Coralie Belleville
IVR82_20026902921NUCA

Elévation postérieure
Phot. Coralie Belleville
IVR82_20026902943NUCA

Détail de l'encadrement des boîtes aux lettres
Phot. Coralie Belleville
IVR82_20026902922NUCA

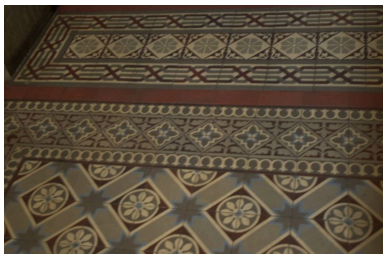

Détail du carrelage du vestibule
Phot. Coralie Belleville
IVR82_20026902923NUCA

Dossiers liés

Dossiers de synthèse :
Immeubles du secteur d'étude La Guillotière (IA69005010) Lyon 7e, la Guillotière
Oeuvre(s) contenue(s) :

Auteur(s) du dossier : Coralie Belleville, Julie Régnier, Marie-Cécile Mandon
Copyright(s) : © Région Rhône-Alpes, Inventaire général du patrimoine culturel ; © Ville de Lyon

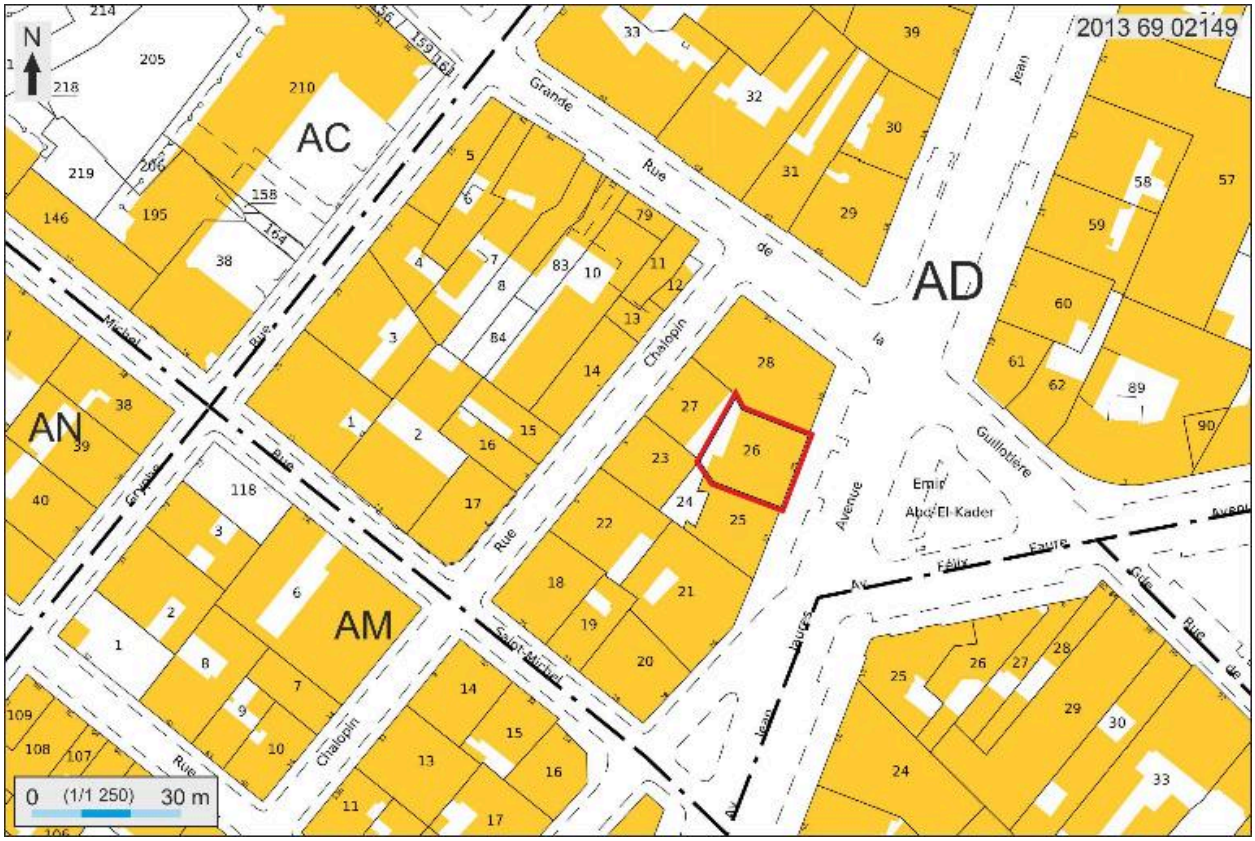

Plan masse et de situation, extrait de http://cadastre.gouv.fr

IVR82_20136902149NUDA
Auteur de l'illustration : André Céréza
Technique de relevé : reprise de fond ; Échelle : 1:1250
© Région Rhône-Alpes, Inventaire général du patrimoine culturel ; © Ministère des finances, CIDF, Service du cadastre
reproduction soumise à autorisation du titulaire des droits d'exploitation

Vue générale des 22 et 20 avenue Jean-Jaurès

IVR82_20046904042NUCA
Auteur de l'illustration : Eric Dessert
© Région Rhône-Alpes, Inventaire général du patrimoine culturel ; © Ville de Lyon
reproduction soumise à autorisation du titulaire des droits d'exploitation

Vue générale

IVR82_20026902917NUCA
Auteur de l'illustration : Coralie Belleville
© Région Rhône-Alpes, Inventaire général du patrimoine culturel ; © Ville de Lyon
reproduction soumise à autorisation du titulaire des droits d'exploitation

Détail de la porte d'entrée

IVR82_20026902918NUCA
Auteur de l'illustration : Coralie Belleville
© Région Rhône-Alpes, Inventaire général du patrimoine culturel ; © Ville de Lyon
reproduction soumise à autorisation du titulaire des droits d'exploitation

Balcon du 1er étage

IVR82_20026902919NUCA
Auteur de l'illustration : Coralie Belleville
© Région Rhône-Alpes, Inventaire général du patrimoine culturel ; © Ville de Lyon
reproduction soumise à autorisation du titulaire des droits d'exploitation

Détail du garde-corps d'un balcon

IVR82_20026902920NUCA
Auteur de l'illustration : Coralie Belleville
© Région Rhône-Alpes, Inventaire général du patrimoine culturel ; © Ville de Lyon
reproduction soumise à autorisation du titulaire des droits d'exploitation

Fenêtre et garde-corps du balcon de l'étage de comble

IVR82_20026902921NUCA
Auteur de l'illustration : Coralie Belleville
© Région Rhône-Alpes, Inventaire général du patrimoine culturel ; © Ville de Lyon
reproduction soumise à autorisation du titulaire des droits d'exploitation

Elévation postérieure

IVR82_20026902943NUCA
Auteur de l'illustration : Coralie Belleville
© Région Rhône-Alpes, Inventaire général du patrimoine culturel ; © Ville de Lyon
reproduction soumise à autorisation du titulaire des droits d'exploitation

Détail de l'encadrement des boîtes aux lettres

IVR82_20026902922NUCA
Auteur de l'illustration : Coralie Belleville
© Région Rhône-Alpes, Inventaire général du patrimoine culturel ; © Ville de Lyon
reproduction soumise à autorisation du titulaire des droits d'exploitation

Détail du carrelage du vestibule

IVR82_20026902923NUCA
Auteur de l'illustration : Coralie Belleville
© Région Rhône-Alpes, Inventaire général du patrimoine culturel ; © Ville de Lyon
reproduction soumise à autorisation du titulaire des droits d'exploitation