



Auvergne-Rhône-Alpes, Haute-Savoie
Chamonix-Mont-Blanc
Les Tines Haute-Savoie
route du Bouchet

Pont ferroviaire des Bourses

Références du dossier

Numéro de dossier : IA74001282

Date de l'enquête initiale : 2019

Date(s) de rédaction : 2020

Cadre de l'étude : enquête thématique régionale Points de franchissement de la Haute-Savoie

Degré d'étude : recensé

Désignation

Dénomination : pont

Compléments de localisation

Milieu d'implantation : en écart

Réseau hydrographique : Arveyron (l) torrent

Références cadastrales : 2019, OC, 1081 ; 2019, OC, 3149

Historique

L'arrivée du train à Chamonix se fait en plusieurs étapes. La section allant du Fayet (Saint-Gervais-les-Bains) à Chamonix est inaugurée en 1901. Le chantier de la seconde section allant de Chamonix à Argentière se déroule entre 1904 et l'été 1905 selon l'avancée du train qui achemine les matériaux. Le pont ferroviaire des Bourses est construit vers 1905. Il mesure 12 mètres avec des poutres métalliques biaisé de 75°. Le tablier est repeint en septembre 1997. La ligne de chemin de fer passant sur ce pont est rénovée en 2012.

Période(s) principale(s) : 1er quart 20e siècle (), 1er quart 21e siècle

Dates : 1905 (daté par source), 2012 (daté par source)

Description

Ces deux ponts ferroviaires surplombent, pour l'un, le torrent de l'Arveyron, pour l'autre, un chemin donnant accès au chemin des Lots longeant ce cours d'eau en rive droite. Cet ensemble se trouve juste en amont de la route départementale du Bouchet (D 1506). Ils sont composés de deux tabliers métalliques en acier laminé et riveté. Celui enjambant le chemin de terre n'a pas été restauré et son tablier n'a pas été repeint. Son armature se caractérise par deux poutres jumelles sous les rails. Entre elles, des entretoises assurent la rigidité de l'ensemble. Il repose sur deux culées dont chacune dispose de murs en aile. Le second pont porte une inscription sur son tablier indiquant qu'il a été restauré en 1997. Il s'agit d'un tablier avec ossature métallique reposant sur des appuis libres des sommiers des deux culées maçonnées en granite de 12 mètres d'ouverture. Comme pour le premier pont, il se compose de deux poutres principales en forme de I. La voie ferroviaire passe sur ces deux ouvrages. Sur la traversée des passerelles, des garde-corps métalliques soudés protègent l'accès à la voie.

Éléments descriptifs

Matériau(x) du gros-oeuvre, mise en oeuvre et revêtement : granite, pierre de taille ; ciment ; acier

Typologies et état de conservation

Typologies :

État de conservation : bon état

Décor

Techniques :

Statut, intérêt et protection

Dossier réalisé par Samir Mahfoudi, chercheur au Département de la Haute-Savoie.

Intérêt de l'œuvre : à signaler

Protections :

Statut de la propriété : propriété d'un établissement public de l'État (Il s'agit d'une propriété de SNCF Mobilités.)

Références documentaires

Documents d'archive

- **AD Haute-Savoie. 4 S 132. 1896 - 1916. Construction, enquête sur l'emplacement de la gare**
AD Haute-Savoie. 4 S 132. **Construction (enquête sur l'emplacement de la gare, vente de terrains, plan parcellaire, expropriations, travaux divers).** 1896 - 1916
AD Haute-Savoie : 4 S 132

Documents figurés

- **AD Haute-Savoie. 4 S 132. 1903. Extrait du plan parcellaire des terrains à acquérir dans la traversée de Chamonix**
AD Haute-Savoie. 4 S 132. **Ligne du Fayet à la frontière suisse, plan parcellaire des terrains à acquérir dans la traversée de Chamonix, arrêté par l'ingénieur en chef de la compagnie le 28 février 1903, 1 plan :** encre sur papier, 1 : 1 000. 1903
AD Haute-Savoie : 4 S 132
- **AD Haute-Savoie. 3P3 /3245. 1923. Extrait de la Section C Feuille n°7 du cadastre de la commune de Chamonix**
AD Haute-Savoie. 3P3 /3245. **Extrait de la Section C Feuille n°7 du cadastre de la commune de Chamonix, 10 septembre 1923. Plan.** Archives départementales de la Haute-Savoie. 1923
AD Haute-Savoie : 3P3 /3245

Bibliographie

- **GIDE Jean-Pierre. Les trains du Mont-Blanc, Vol.1. Le chemin de fer de St-Gervais-Le Fayet à Chamonix**
GIDE Jean-Pierre, BANAUDO José. **Les trains du Mont-Blanc, Vol.1. Le chemin de fer de St-Gervais-Le Fayet à Chamonix et à la frontière Suisse.** Breil-sur-Roya : les Éditions du Cabri, 1998, 195 p.
p. 18-19
- **ROY Pierre-Louis. Le Mont-Blanc Express**
ROY Pierre-Louis. **Le Mont-Blanc Express - Le Fayet-Chamonix-Vallorcine 1908-2008 L'invention du tourisme alpin.** Paris : Glénat, 2008. 158 p.

Illustrations

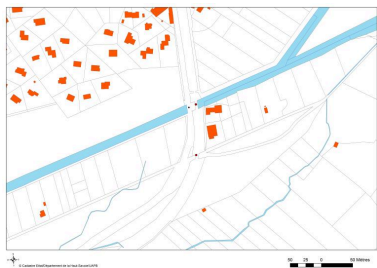

Cadastré de la commune de Chamonix. 2019. Département de la Haute-Savoie/ Pôle Culture Patrimoine/ SIG
Phot. Samir Mahfoudi
IVR84_20207401197NUCA

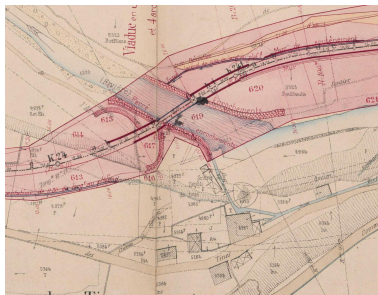

Extrait du plan parcellaire des terrains à acquérir dans la traversée de Chamonix. 1903 (AD Haute-Savoie. 4 S 132)
IVR84_20257401340NUCA

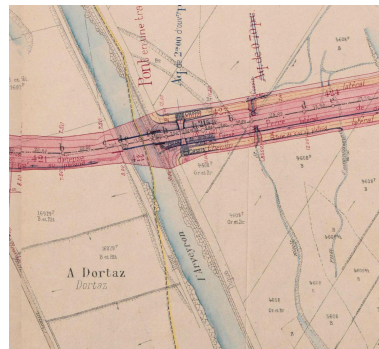

Extrait du plan parcellaire des terrains à acquérir dans la traversée de Chamonix. 1903 (AD Haute-Savoie. 4 S 132)
Autr. Samir Mahfoudi
IVR84_20257401342NUCA

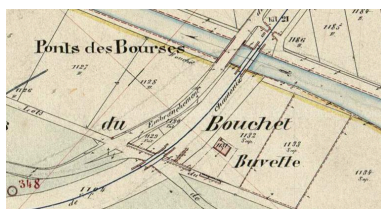

Extrait de la Section C Feuille n°7 du cadastre de la commune de Chamonix. 1923 (AD Haute-Savoie. 3P3 /3245)
IVR84_20207401198NUCA



Vue du tablier métallique du pont enjambant le torrent de l'Arve prise depuis la rive gauche
Phot. Samir Mahfoudi
IVR84_20207401199NUCA



Vue de la face aval du pont enjambant le torrent de l'Arve
Phot. Samir Mahfoudi
IVR84_20207401200NUCA



Vue de la face sud-est du pont surplombant le chemin donnant accès au chemin des Lots
Phot. Samir Mahfoudi
IVR84_20207401301NUCA



Détail du tablier du ponceau avec deux poutres jumelles sous rail
Phot. Samir Mahfoudi
IVR84_20207401302NUCA



La voie ferroviaire portée par ces deux ouvrages
Phot. Samir Mahfoudi
IVR84_20207401303NUCA

Dossiers liés

Oeuvre(s) contenue(s) :

Oeuvre(s) en rapport :

Présentation de l'étude des points de franchissements de la Haute-Savoie (IA74001266) , Haute-Savoie

Auteur(s) du dossier : Samir Mahfoudi

Copyright(s) : © Région Auvergne-Rhône-Alpes, Inventaire général du patrimoine culturel ; © Département de la Haute-Savoie



Cadastre de la commune de Chamonix. 2019. Département de la Haute-Savoie/ Pôle Culture Patrimoine/ SIG

IVR84_20207401197NUCA

Auteur de l'illustration : Samir Mahfoudi

Date de prise de vue : 2020

© Région Auvergne-Rhône-Alpes, Inventaire général du patrimoine culturel ; © Département de la Haute-Savoie
reproduction soumise à autorisation du titulaire des droits d'exploitation

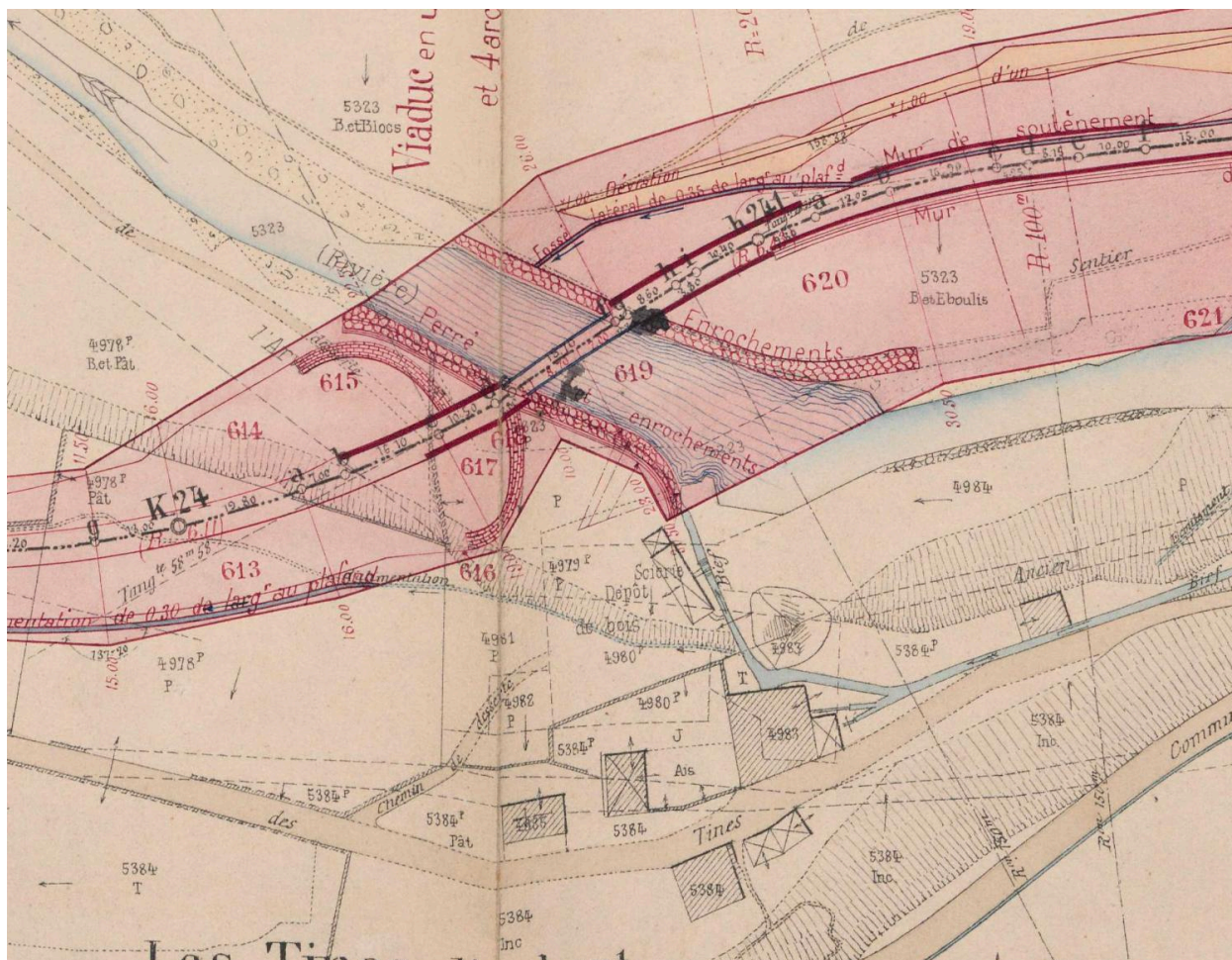

Extrait du plan parcellaire des terrains à acquérir dans la traversée de Chamonix. 1903 (AD Haute-Savoie. 4 S 132)

Référence du document reproduit :

- **AD Haute-Savoie. 4 S 132. 1903. Extrait du plan parcellaire des terrains à acquérir dans la traversée de Chamonix**
AD Haute-Savoie. 4 S 132. **Ligne du Fayet à la frontière suisse, plan parcellaire des terrains à acquérir dans la traversée de Chamonix, arrêté par l'ingénieur en chef de la compagnie le 28 février 1903, 1 plan :**
encre sur papier, 1 : 1 000. 1903
AD Haute-Savoie : 4 S 132

IVR84_20257401340NUCA

Date de prise de vue : 2025

© Département de la Haute-Savoie ; © Archives départementales de la Haute-Savoie
reproduction soumise à autorisation du titulaire des droits d'exploitation

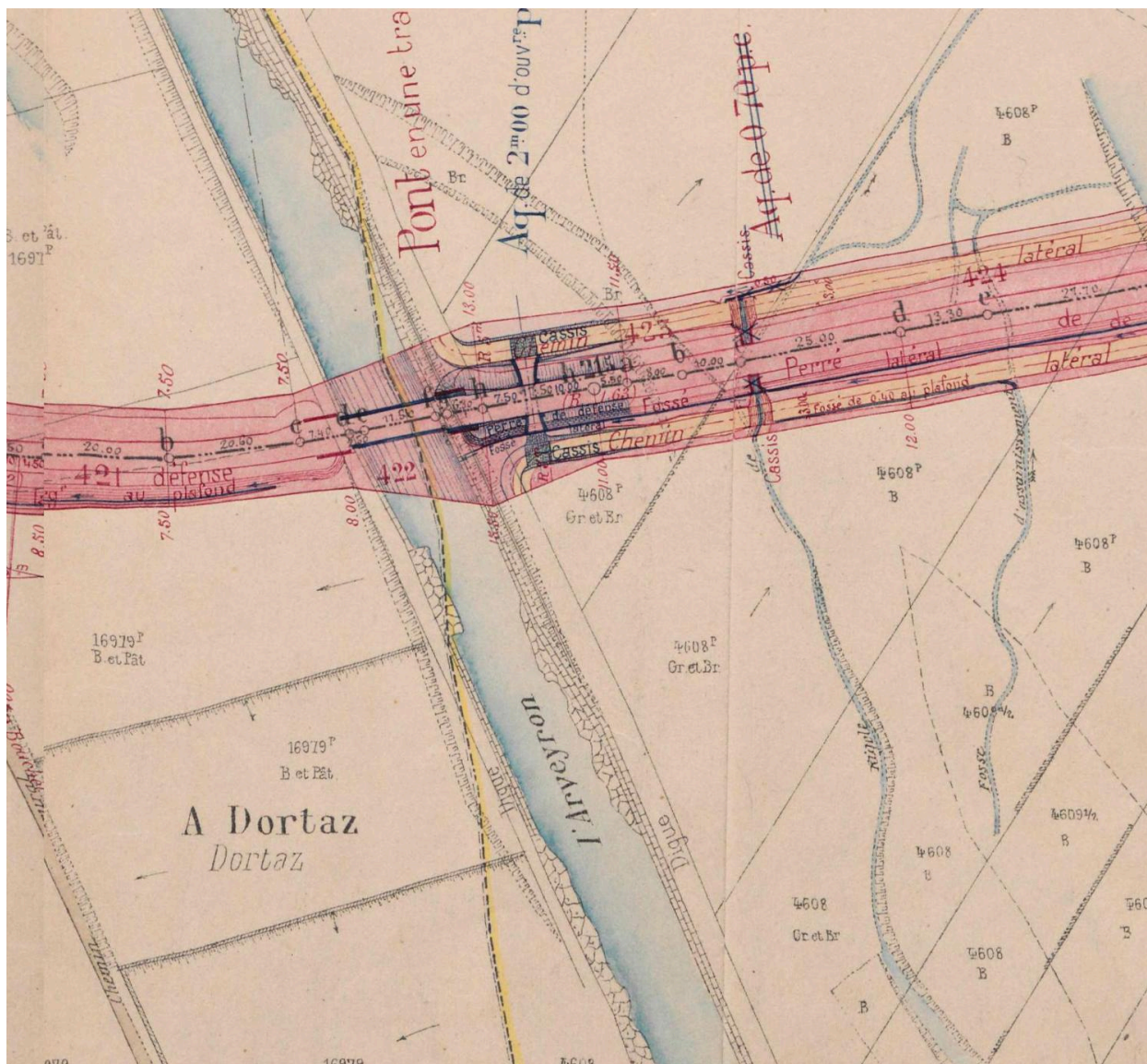

Extrait du plan parcellaire des terrains à acquérir dans la traversée de Chamonix. 1903 (AD Haute-Savoie. 4 S 132)

Référence du document reproduit :

- **AD Haute-Savoie. 4 S 132. 1903. Extrait du plan parcellaire des terrains à acquérir dans la traversée de Chamonix**
AD Haute-Savoie. 4 S 132. **Ligne du Fayet à la frontière suisse, plan parcellaire des terrains à acquérir dans la traversée de Chamonix, arrêté par l'ingénieur en chef de la compagnie le 28 février 1903, 1 plan :**
encre sur papier, 1 : 1 000. 1903
AD Haute-Savoie : 4 S 132

IVR84_20257401342NUCA

Auteur du document reproduit : Samir Mahfoudi

Date de prise de vue : 2025

© Département de la Haute-Savoie ; © Archives départementales de la Haute-Savoie
reproduction soumise à autorisation du titulaire des droits d'exploitation

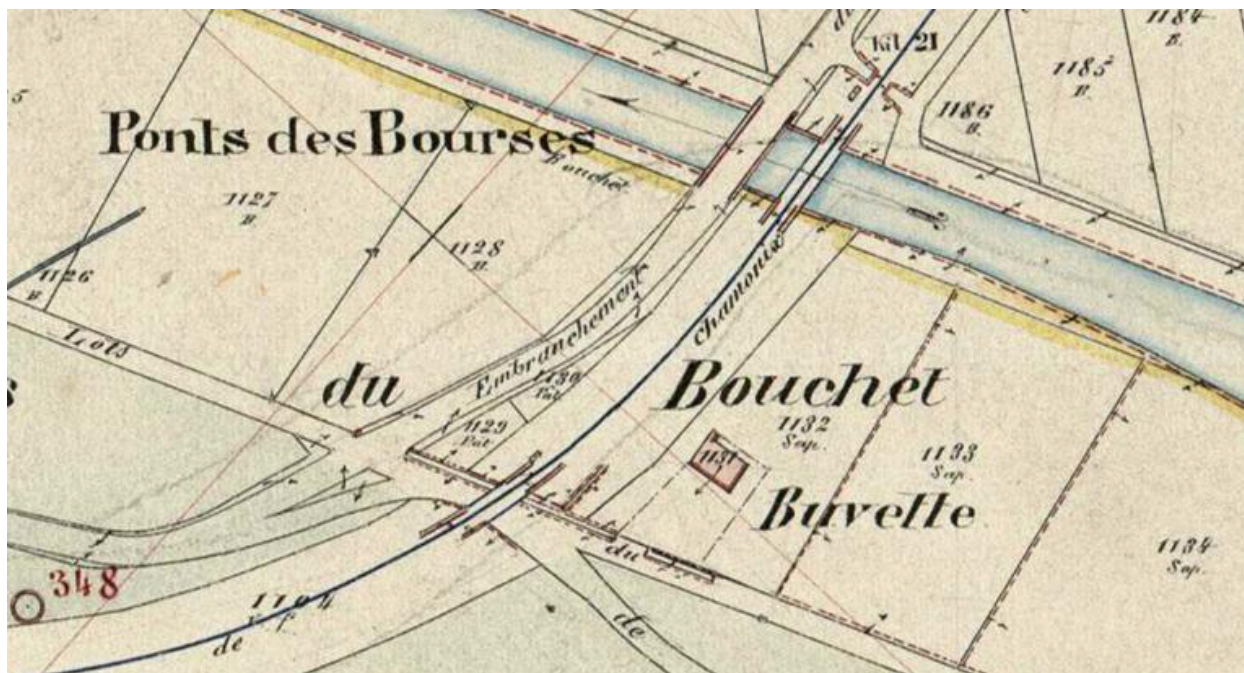

Extrait de la Section C Feuille n°7 du cadastre de la commune de Chamonix. 1923 (AD Haute-Savoie. 3P3 /3245)

Référence du document reproduit :

- **AD Haute-Savoie. 3P3 /3245. 1923. Extrait de la Section C Feuille n°7 du cadastre de la commune de Chamonix**
AD Haute-Savoie. 3P3 /3245. **Extrait de la Section C Feuille n°7 du cadastre de la commune de Chamonix, 10 septembre 1923. Plan. Archives départementales de la Haute-Savoie. 1923**
AD Haute-Savoie : 3P3 /3245

IVR84_20207401198NUCA

Date de prise de vue : 2020

© Région Auvergne-Rhône-Alpes, Inventaire général du patrimoine culturel ; © Département de la Haute-Savoie
reproduction soumise à autorisation du titulaire des droits d'exploitation



Vue du tablier métallique du pont enjambant le torrent de l'Arveiron prise depuis la rive gauche

IVR84_20207401199NUCA

Auteur de l'illustration : Samir Mahfoudi

Date de prise de vue : 2019

© Région Auvergne-Rhône-Alpes, Inventaire général du patrimoine culturel ; © Département de la Haute-Savoie
reproduction soumise à autorisation du titulaire des droits d'exploitation



Vue de la face aval du pont enjambant le torrent de l'Arveyron

IVR84_20207401200NUCA

Auteur de l'illustration : Samir Mahfoudi

Date de prise de vue : 2019

© Région Auvergne-Rhône-Alpes, Inventaire général du patrimoine culturel ; © Département de la Haute-Savoie
reproduction soumise à autorisation du titulaire des droits d'exploitation



Vue de la face sud-est du pont surplombant le chemin donnant accès au chemin des Lots

IVR84_20207401301NUCA

Auteur de l'illustration : Samir Mahfoudi

Date de prise de vue : 2019

© Région Auvergne-Rhône-Alpes, Inventaire général du patrimoine culturel ; © Département de la Haute-Savoie
reproduction soumise à autorisation du titulaire des droits d'exploitation



Détail du tablier du ponceau avec deux poutres jumelles sous rail

IVR84_20207401302NUCA

Auteur de l'illustration : Samir Mahfoudi

Date de prise de vue : 2019

© Région Auvergne-Rhône-Alpes, Inventaire général du patrimoine culturel ; © Département de la Haute-Savoie
reproduction soumise à autorisation du titulaire des droits d'exploitation



La voie ferroviaire portée par ces deux ouvrages

IVR84_20207401303NUCA

Auteur de l'illustration : Samir Mahfoudi

Date de prise de vue : 2019

© Région Auvergne-Rhône-Alpes, Inventaire général du patrimoine culturel ; © Département de la Haute-Savoie
reproduction soumise à autorisation du titulaire des droits d'exploitation