



Auvergne-Rhône-Alpes, Haute-Savoie
Chamonix-Mont-Blanc
Les Tines Haute-Savoie
route du Bouchet, chemin du chemin rural dit des Lots du Bois

Pont ferroviaire de la Buvette

Références du dossier

Numéro de dossier : IA74001283
Date de l'enquête initiale : 2019
Date(s) de rédaction : 2020
Cadre de l'étude : enquête thématique régionale Points de franchissement de la Haute-Savoie
Degré d'étude : recensé

Désignation

Dénomination : pont

Compléments de localisation

Milieu d'implantation : en écart
Références cadastrales : 2019, OC, 3149

Historique

L'arrivée du train à Chamonix se fait en plusieurs étapes. La section allant du Fayet (Saint-Gervais-les-Bains) à Chamonix est inaugurée en 1901. Le chantier de la seconde section allant de Chamonix à Argentières se déroule entre 1904 et l'été 1905 en fonction de l'avancée du train qui achemine les matériaux de construction. Le pont ferroviaire de la Buvette (passage inférieur métallique) est construit vers 1905, une rénovation (peinture du tablier) en septembre 1997. La ligne de chemin de fer passant sur ce pont est rénovée en 2012.

Période(s) principale(s) : 1er quart 20e siècle (), 1er quart 21e siècle
Dates : 1905 (daté par source), 2012 (daté par tradition orale)

Description

Ce passage inférieur métallique, biaisé de 55°, enjambe le chemin rural dit des Lots du Bois. Il se trouve en face du pont routier dit "passage skieurs" du Bouchet (D 1506). L'ouverture de la travée centrale est estimée à 13,50 mètres en face ouest. La largeur totale est estimée à 4,70 mètres. Ce pont se caractérise par son tablier métallique en acier laminé et riveté, posé en biais, qui repose sur deux culées, de plan incliné, dont chacune prolonge des murs de retour maçonnés en granite. Il se compose de deux poutres sous les rails en forme de I supportant les rails de la voie par l'intermédiaire de trois autres poutres se trouvant à l'intérieur du tablier. Ces poutres de rive sont réunies entre elles par des entretoises en forme de I. Des consoles en encorbellements supportent le platelage des trottoirs ainsi que les garde-corps.

Éléments descriptifs

Matériau(x) du gros-oeuvre, mise en oeuvre et revêtement : granite, pierre de taille ; ciment ; acier

Typologies et état de conservation

Typologies :
État de conservation : bon état

Décor

Techniques :

Dimensions

Mesures : la : 4,7 m

Statut, intérêt et protection

Dossier réalisé par Samir Mahfoudi, chercheur au Département de la Haute-Savoie.

Intérêt de l'œuvre : à signaler

Protections :

Statut de la propriété : propriété d'un établissement public de l'État (Il s'agit d'une propriété de SNCF Mobilités.)

Références documentaires

Documents d'archive

- **AD Haute-Savoie. 4 S 132. 1896 - 1916. Construction, enquête sur l'emplacement de la gare**
AD Haute-Savoie. 4 S 132. **Construction (enquête sur l'emplacement de la gare, vente de terrains, plan parcellaire, expropriations, travaux divers). 1896 - 1916**
AD Haute-Savoie : 4 S 132

Documents figurés

- **AD Haute-Savoie. 4 S 132. 1903. Extrait du plan parcellaire des terrains à acquérir dans la traversée de Chamonix**
AD Haute-Savoie. 4 S 132. **Ligne du Fayet à la frontière suisse, plan parcellaire des terrains à acquérir dans la traversée de Chamonix, arrêté par l'ingénieur en chef de la compagnie le 28 février 1903, 1 plan :** encre sur papier, 1 : 1 000. 1903
AD Haute-Savoie : 4 S 132
- **AD Haute-Savoie. 3P3 /3245. 1923. Extrait de la Section C Feuille n°7 du cadastre de la commune de Chamonix**
AD Haute-Savoie. 3P3 /3245. **Extrait de la Section C Feuille n°7 du cadastre de la commune de Chamonix, 10 septembre 1923. Plan. Archives départementales de la Haute-Savoie. 1923**
AD Haute-Savoie : 3P3 /3245

Bibliographie

- **GIDE Jean-Pierre. Les trains du Mont-Blanc, Vol.1. Le chemin de fer de St-Gervais-Le Fayet à Chamonix**
GIDE Jean-Pierre, BANAUDO José. **Les trains du Mont-Blanc, Vol.1. Le chemin de fer de St-Gervais-Le Fayet à Chamonix et à la frontière Suisse.** Breil-sur-Roya : les Éditions du Cabri, 1998, 195 p.
p. 18-19
- **ROY Pierre-Louis. Le Mont-Blanc Express**
ROY Pierre-Louis. **Le Mont-Blanc Express - Le Fayet-Chamonix-Vallorcine 1908-2008 L'invention du tourisme alpin.** Paris : Glénat, 2008. 158 p.

Illustrations

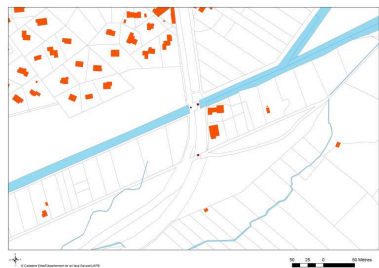

Cadastral de la commune de Chamonix. 2019. Département de la Haute-Savoie/ Pôle Culture Patrimoine/ SIG
Phot. Samir Mahfoudi
IVR84_20207401197NUCA



Extrait du plan parcellaire des terrains à acquérir dans la traversée de Chamonix. 1903 (AD Haute-Savoie. 4 S 132)
Autr. Samir Mahfoudi
IVR84_20257401343NUCA

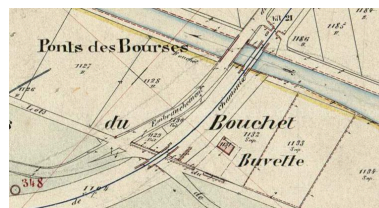

Extrait de la Section C Feuille n°7 du cadastre de la commune de Chamonix. 1923 (AD Haute-Savoie. 3P3 /3245)
IVR84_20207401198NUCA



Vue générale de l'ouvrage
Phot. Samir Mahfoudi
IVR84_20207401304NUCA



Vue de la face est de l'ouvrage
Phot. Samir Mahfoudi
IVR84_20207401305NUCA



Vue de la face ouest du pont
Phot. Samir Mahfoudi
IVR84_20207401306NUCA



Armature du tablier métallique composé de deux poutres principales et des poutres de rive sous rails
Phot. Samir Mahfoudi
IVR84_20207401307NUCA



Pont routier dit passage des skieurs du Bouchet faisant face au pont ferroviaire à l'ouest
Phot. Samir Mahfoudi
IVR84_20207401308NUCA

Dossiers liés

Oeuvre(s) contenue(s) :

Oeuvre(s) en rapport :

Présentation de l'étude des points de franchissements de la Haute-Savoie (IA74001266) , Haute-Savoie

Auteur(s) du dossier : Samir Mahfoudi

Copyright(s) : © Région Auvergne-Rhône-Alpes, Inventaire général du patrimoine culturel ; © Département de la Haute-Savoie



Cadastre de la commune de Chamonix. 2019. Département de la Haute-Savoie/ Pôle Culture Patrimoine/ SIG

IVR84_20207401197NUCA

Auteur de l'illustration : Samir Mahfoudi

Date de prise de vue : 2020

© Région Auvergne-Rhône-Alpes, Inventaire général du patrimoine culturel ; © Département de la Haute-Savoie
reproduction soumise à autorisation du titulaire des droits d'exploitation

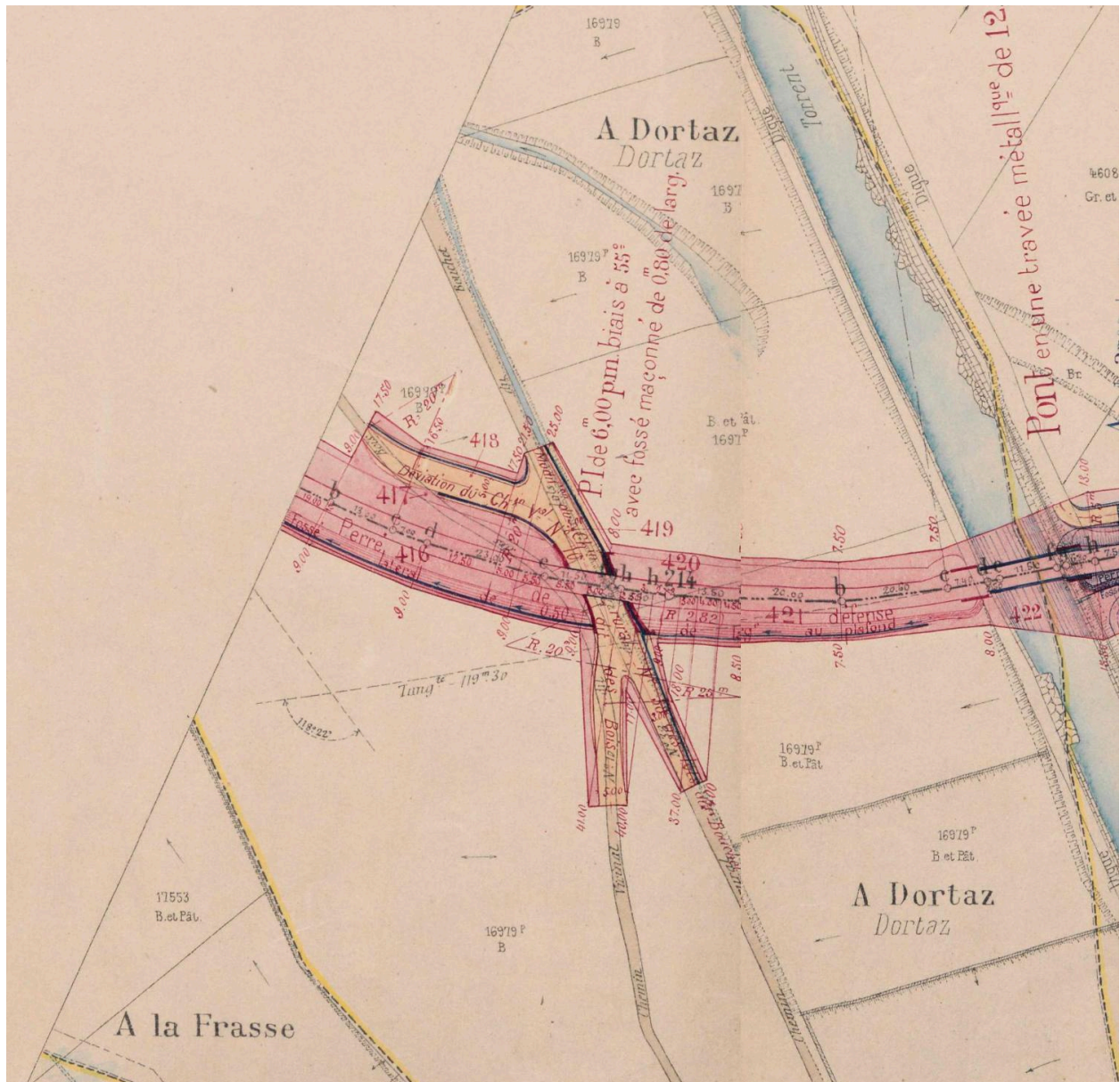

Extrait du plan parcellaire des terrains à acquérir dans la traversée de Chamonix. 1903 (AD Haute-Savoie. 4 S 132)

IVR84_20257401343NUCA

Auteur du document reproduit : Samir Mahfoudi

Date de prise de vue : 2025

© Département de la Haute-Savoie ; © Archives départementales de la Haute-Savoie
reproduction soumise à autorisation du titulaire des droits d'exploitation

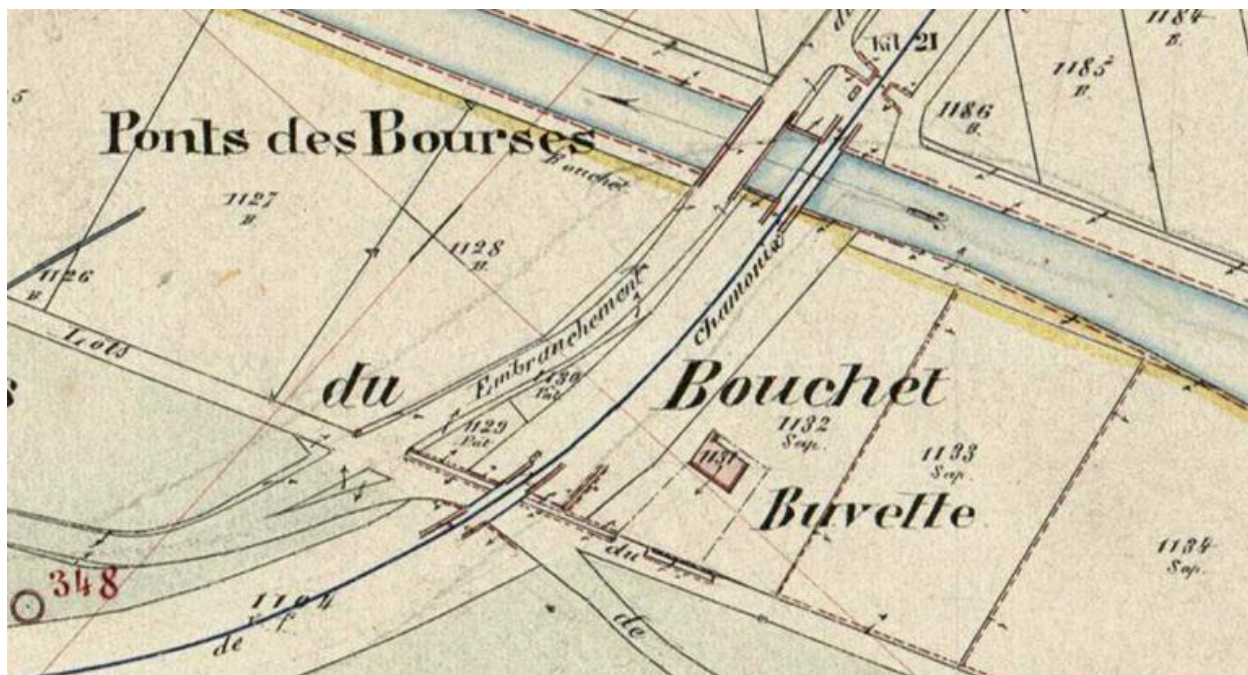

Extrait de la Section C Feuille n°7 du cadastre de la commune de Chamonix. 1923 (AD Haute-Savoie. 3P3 /3245)

Référence du document reproduit :

- **AD Haute-Savoie. 3P3 /3245. 1923. Extrait de la Section C Feuille n°7 du cadastre de la commune de Chamonix**
AD Haute-Savoie. 3P3 /3245. **Extrait de la Section C Feuille n°7 du cadastre de la commune de Chamonix, 10 septembre 1923. Plan. Archives départementales de la Haute-Savoie. 1923**
AD Haute-Savoie : 3P3 /3245

IVR84_20207401198NUCA

Date de prise de vue : 2020

© Région Auvergne-Rhône-Alpes, Inventaire général du patrimoine culturel ; © Département de la Haute-Savoie
reproduction soumise à autorisation du titulaire des droits d'exploitation



Vue générale de l'ouvrage

IVR84_20207401304NUCA

Auteur de l'illustration : Samir Mahfoudi

Date de prise de vue : 2019

© Région Auvergne-Rhône-Alpes, Inventaire général du patrimoine culturel ; © Département de la Haute-Savoie
reproduction soumise à autorisation du titulaire des droits d'exploitation



Vue de la face est de l'ouvrage

IVR84_20207401305NUCA

Auteur de l'illustration : Samir Mahfoudi

Date de prise de vue : 2019

© Région Auvergne-Rhône-Alpes, Inventaire général du patrimoine culturel ; © Département de la Haute-Savoie
reproduction soumise à autorisation du titulaire des droits d'exploitation



Vue de la face ouest du pont

IVR84_20207401306NUCA

Auteur de l'illustration : Samir Mahfoudi

Date de prise de vue : 2019

© Région Auvergne-Rhône-Alpes, Inventaire général du patrimoine culturel ; © Département de la Haute-Savoie
reproduction soumise à autorisation du titulaire des droits d'exploitation



Armature du tablier métallique composé de deux poutres principales et des poutres de rive sous rails

IVR84_20207401307NUCA

Auteur de l'illustration : Samir Mahfoudi

Date de prise de vue : 2019

© Région Auvergne-Rhône-Alpes, Inventaire général du patrimoine culturel ; © Département de la Haute-Savoie
reproduction soumise à autorisation du titulaire des droits d'exploitation



Pont routier dit passage des skieurs du Bouchet faisant face au pont ferroviaire à l'ouest

IVR84_20207401308NUCA

Auteur de l'illustration : Samir Mahfoudi

Date de prise de vue : 2019

© Région Auvergne-Rhône-Alpes, Inventaire général du patrimoine culturel ; © Département de la Haute-Savoie
reproduction soumise à autorisation du titulaire des droits d'exploitation