



Rhône-Alpes, Haute-Savoie
Bellevaux
Les Doubines Haute-Savoie
V.C. numéro 7

Pont des Doubines

Références du dossier

Numéro de dossier : IA74002942
Date de l'enquête initiale : 2019
Date(s) de rédaction : 2019
Cadre de l'étude : enquête thématique régionale Points de franchissement du Rhône
Degré d'étude : recensé

Désignation

Dénomination : pont

Compléments de localisation

Milieu d'implantation : en écart
Réseau hydrographique : Brevon
Références cadastrales : 2017, 0A, 3. Cadastre de la commune de Bellevaux

Historique

Le pont des Doubines est visible sur le cadastre de la commune de Bellevaux de 1874. Sur la feuille 2 de la section E, il est même désigné comme "Pont couvert". Sur la feuille 2 de la section A, une série de moulins et artifices sont visibles en rive droite du Brevon, au lieu-dit "Les Daubines", alimentés par le "canal des Daubines", dérivation du Brevon. Quatre roues hydrauliques sont figurées. Aujourd'hui, une scierie fonctionne toujours dans le hameau et "une conche" (une meule) est déposée en décoration sur le bord de la route. Sur la maison située en rive droite, en face du pont, est adossé un oratoire assez rustique qui porte la date de 1826.

Période(s) principale(s) : 3e quart 19e siècle (?,)

Description

Le pont des Doubines enjambe le Brevon sur la commune de Bellevaux, au niveau du hameau des Doubines, sur le chemin vicinal numéro 7, des Doubines au Borgel. Noté comme pont couvert sur le cadastre de 1826, il ne l'est plus aujourd'hui. Il s'agit d'un pont en pierre calcaire, à deux travées en arc surbaissées. Les bandeaux de voûte sont en pierre taillée. Les culées et la pile centrale sont en pierres maçonnées. La chaussée est recouverte en enrobé. Il n'y a pas de trottoir, mais des garde-corps de part et d'autre du pont, sur toute la longueur du tablier, avec léger retour sur les berges, en métal peint en vert. Ils sont fixés sur des plinthes en béton armé dégradées. Sur chacune des faces, un tuyau est fixé au tympan. Le pont dessert une scierie en rive droite du Brevon.

Éléments descriptifs

Matériau(x) du gros-oeuvre, mise en oeuvre et revêtement : calcaire, maçonnerie

Typologies et état de conservation

Typologies : urbanisme et espaces aménagés
État de conservation : bon état

Dimensions

Mesures : l : 26 m ; la : 4 m

Précision dimensions :

Dimensions approximatives

Statut, intérêt et protection

Intérêt de l'œuvre : à signaler

Références documentaires

Documents figurés

- **AD Haute-Savoie. 3P3/2735. 1874. Extrait de la section E Feuille n°2 du cadastre de Bellevaux, 1er juin 1874**
AD Haute-Savoie. 3P3/2735. Extrait de la section E Feuille n°2 du cadastre de Bellevaux, 1er juin 1874.
Plan. Archives Départementales de la Haute-Savoie. 1874
AD Haute-Savoie : 3P3/2735
- **AD Haute-Savoie. 3P3/2701. 1874. Extrait de la section A Feuille n°1 du cadastre de Bellevaux, 31 janvier 1874**
AD Haute-Savoie. 3P3/2701. Extrait de la section A Feuille n°1 du cadastre de Bellevaux, 31 janvier 1874.
Plan. Archives Départementales de la Haute-Savoie. 1874
AD Haute-Savoie : 3P3/2701.

Illustrations



Extrait de la section E Feuille n°2 du cadastre de Bellevaux. 1874.
(AD Haute-Savoie. 3P3/2735)
IVR84_20207401510NUCA



Extrait de la section A Feuille n°1 du cadastre de Bellevaux. 1874.
(AD Haute-Savoie. 3P3/2701)
IVR84_20207401511NUCA



Pont des Doubines,
vue de la face aval
Phot. Pascale Renard
IVR84_20197401233NUCA



Pont des Doubines,
vue de la face amont
Phot. Pascale Renard
IVR84_20207401512NUCA



Pont des Doubines, vue de la
chaussée et des garde-corps
Phot. Pascale Renard
IVR84_20207401513NUCA

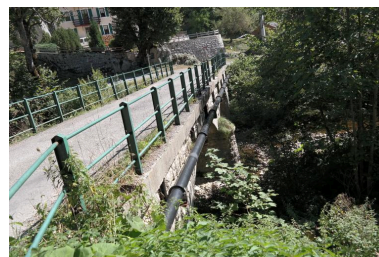

Pont des Doubines, vue générale
Phot. Pascale Renard
IVR84_20207401514NUCA



Pont des Doubines, détail
culée rive gauche et intrados
Phot. Pascale Renard
IVR84_20207401515NUCA



Pont des Doubines,
détail de la pile centrale
Phot. Pascale Renard
IVR84_20207401516NUCA

Dossiers liés

Oeuvre(s) contenue(s) :

Oeuvre(s) en rapport :

Présentation de l'étude des points de franchissements de la Haute-Savoie (IA74001266) , Haute-Savoie

Auteur(s) du dossier : Pascale Renard

Copyright(s) : © Région Auvergne-Rhône-Alpes, Inventaire général du patrimoine culturel ; © Département de la Haute-Savoie

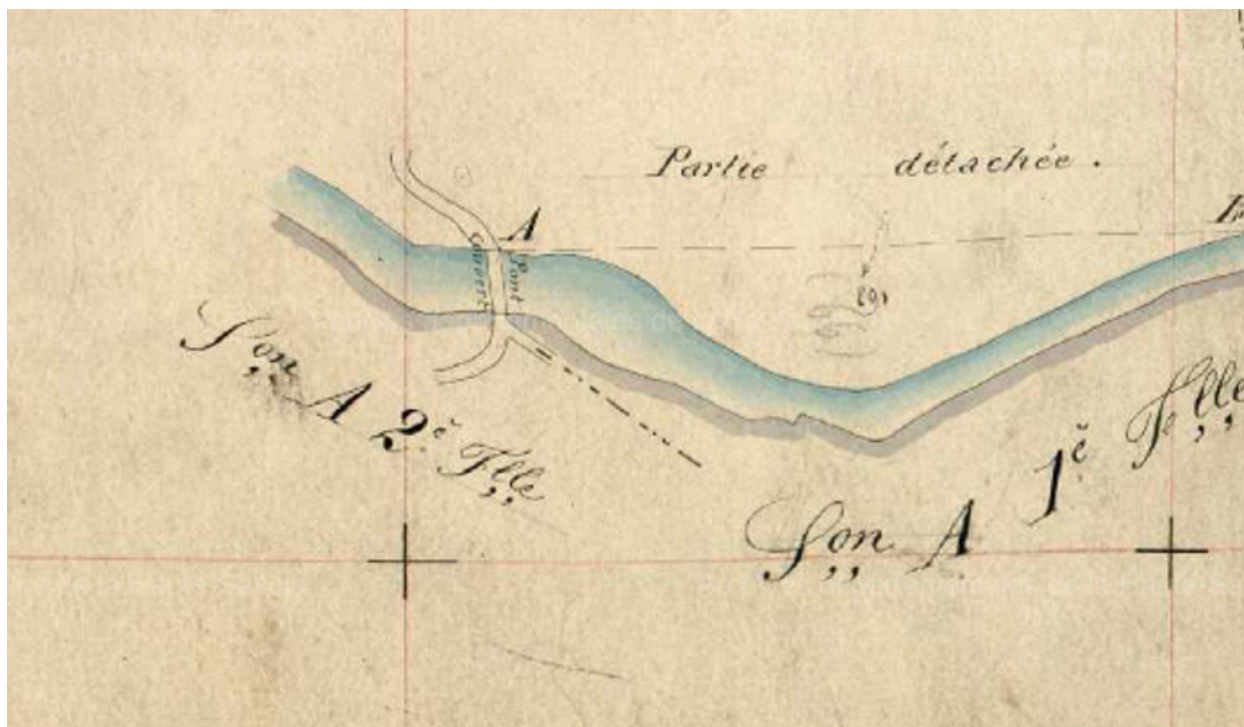

Extrait de la section E Feuille n°2 du cadastre de Bellevaux. 1874. (AD Haute-Savoie. 3P3/2735)

Référence du document reproduit :

- **AD Haute-Savoie. 3P3/2735. 1874. Extrait de la section E Feuille n°2 du cadastre de Bellevaux, 1er juin 1874**
AD Haute-Savoie. 3P3/2735. **Extrait de la section E Feuille n°2 du cadastre de Bellevaux, 1er juin 1874.**
Plan. Archives Départementales de la Haute-Savoie. 1874
AD Haute-Savoie : 3P3/2735

IVR84_20207401510NUCA

Date de prise de vue : 2019

© Région Auvergne-Rhône-Alpes, Inventaire général du patrimoine culturel ; © Département de la Haute-Savoie
reproduction soumise à autorisation du titulaire des droits d'exploitation



Extrait de la section A Feuille n°1 du cadastre de Bellevaux. 1874. (AD Haute-Savoie. 3P3/2701)

Référence du document reproduit :

- **AD Haute-Savoie. 3P3/2701. 1874. Extrait de la section A Feuille n°1 du cadastre de Bellevaux, 31 janvier 1874**
AD Haute-Savoie. 3P3/2701. **Extrait de la section A Feuille n°1 du cadastre de Bellevaux, 31 janvier 1874.**
Plan. Archives Départementales de la Haute-Savoie. 1874
AD Haute-Savoie : 3P3/2701.

IVR84_20207401511NUCA

Date de prise de vue : 2019

© Région Auvergne-Rhône-Alpes, Inventaire général du patrimoine culturel ; © Département de la Haute-Savoie
reproduction soumise à autorisation du titulaire des droits d'exploitation



Pont des Doubines, vue de la face aval

IVR84_20197401233NUCA

Auteur de l'illustration : Pascale Renard

Date de prise de vue : 2019

© Région Auvergne-Rhône-Alpes, Inventaire général du patrimoine culturel ; © Département de la Haute-Savoie
reproduction soumise à autorisation du titulaire des droits d'exploitation



Pont des Doubines, vue de la face amont

IVR84_20207401512NUCA

Auteur de l'illustration : Pascale Renard

Date de prise de vue : 2019

© Région Auvergne-Rhône-Alpes, Inventaire général du patrimoine culturel ; © Département de la Haute-Savoie
reproduction soumise à autorisation du titulaire des droits d'exploitation



Pont des Doubines, vue de la chaussée et des garde-corps

IVR84_20207401513NUCA

Auteur de l'illustration : Pascale Renard

Date de prise de vue : 2019

© Région Auvergne-Rhône-Alpes, Inventaire général du patrimoine culturel ; © Département de la Haute-Savoie
reproduction soumise à autorisation du titulaire des droits d'exploitation



Pont des Doubines, vue générale

IVR84_20207401514NUCA

Auteur de l'illustration : Pascale Renard

Date de prise de vue : 2019

© Région Auvergne-Rhône-Alpes, Inventaire général du patrimoine culturel ; © Département de la Haute-Savoie
reproduction soumise à autorisation du titulaire des droits d'exploitation



Pont des Doubine, détail culée rive gauche et intrados

IVR84_20207401515NUCA

Auteur de l'illustration : Pascale Renard

Date de prise de vue : 2019

© Région Auvergne-Rhône-Alpes, Inventaire général du patrimoine culturel ; © Département de la Haute-Savoie
reproduction soumise à autorisation du titulaire des droits d'exploitation



Pont des Doubines, détail de la pile centrale

IVR84_20207401516NUCA

Auteur de l'illustration : Pascale Renard

Date de prise de vue : 2019

© Région Auvergne-Rhône-Alpes, Inventaire général du patrimoine culturel ; © Département de la Haute-Savoie
reproduction soumise à autorisation du titulaire des droits d'exploitation