Rhône-Alpes, Ain
Jassans-Riottier
Riottier
1403 quai Maurice Utrillo

Maison de maître dite Maison les Pervenches

Références du dossier

Numéro de dossier : IA01000007
Date de l'enquête initiale : 1992
Date(s) de rédaction : 1995
Cadre de l'étude : inventaire topographique
Degré d'étude : étudié

Désignation

Dénomination : maison
Genre du destinataire : de maître
Appellation : Maison les Pervenches
Parties constituantes non étudiées : jardin, cour, cuvage, puits, remise

Compléments de localisation

Milieu d'implantation : en écart
Références cadastrales : . 1823 C 205, 216 ; . 1984 C 258, 259, 257, 397, 398

Historique

A l'arrière d'une parcelle non bâtie, plantée de vignes, construction d'une maison achevée en 1873 pour J.C. Perret, orfèvre à Villefranche. Ce bâtiment est une ferme de vigneron avec cuvage et grange. Il passe en 1887 à un négociant, puis à un boucher de Villefranche, enfin à J. Marie Reverchon, directeur d'usine à Thizy (Rhône) , qui transforme la ferme en maison de plaisance et aménage un jardin d'agrément : devis des travaux de 1905 et 12 novembre 1906, signés de Jaquet, architecte à Villefranche. Une photographie de l'époque montre l'état du bâtiment au début de la restauration : la tourelle est déjà construite, la grille fermant la cour provient de la chapelle des fonts baptismaux de l'église paroissiale (renseignement oral) . La transformation de la demeure est achevée avant 1913, la marquise est posée vers 1920

Période(s) principale(s) : 4e quart 19e siècle, 1er quart 20e siècle
Dates : 1873 (daté par source)
Auteur(s) de l'oeuvre : Jaquet (architecte, attribution par source)
Remploi provenant de : Rhône-Alpes, Ain, Jassans-Riottier

Description

Bâtiment de plan en L, jardin antérieur ; corps de logis rectangulaire avec tourelle sur l'angle droit, anciennes dépendances (cuvage) à gauche, dans une aile en retour sur cour postérieure, fermée par un portail de ferronnerie ; remise à automobiles séparée à droite ; façade du corps de logis en calcaire (moellons) , tour en brique, autres élévations et dépendances en pisé enduit, chaînes et enduit à refends sur les élévations antérieures ; couverture de tuiles plates mécaniques, sauf sur la tour à flèche conique très aiguë couverte d'ardoises, avant toit sur aisseliers, toits à longs pans sur les dépendances, à croupes avec lucarnes sur le corps de logis ; encadrement des baies architecturé et décoré en façade, perron axial (10 marchés) contre le corps de logis, degré latéral et escalier intérieur ; puits avec pompe dans la cour ; portail sur le quai, piédroits en pierre à refends, inscription : les pervenches, gravée sur la porte piétonne

Eléments descriptifs

Matériau(x) du gros-oeuvre, mise en oeuvre et revêtement : pisé ; calcaire ; brique ; enduit ; enduit ; enduit ; moellon
Matériau(x) de couverture : tuile plate mécanique, ardoise
Plan : plan régulier en L
Étage(s) ou vaisseau(x) : étage de soubassement, rez-de-chaussée surélevé, 1 étage carré, étage de comble
Élévations extérieures : élévation ordonnancée
Type(s) de couverture : toit à longs pans ; flèche conique ; pignon couvert ; croupe
Escaliers : escalier de distribution extérieur : escalier droit, en maçonnerie ; escalier dans-oeuvre : escalier tournant, suspendu, en maçonnerie

Décor

Techniques : céramique
Représentations : rosace ; cartouche ; rinceau
Précision sur les représentations :

rosace ; cartouche ; rinceau" § "sujet : rosaces en cabochon, support : élévation antérieure, métopes de la frise ; sujet : rinceau à rosace centrale, fleurs et feuillage en cartouche, support : élévation antérieure, frise sous larmier des fenêtres de l'étage

Statut, intérêt et protection

Statut de la propriété : propriété privée

Références documentaires

Liens web

- http://www.patrimoine.rhonealpes.fr/DOSSNUM/TREVOUX/ia01000007/index.htm : http://www.patrimoine.rhonealpes.fr/DOSSNUM/TREVOUX/ia01000007/index.htm

Illustrations

La maison avant restauration. Photogr., par [Reverchon], vers 1905. Repro. Jean-Marie Refflé IVR82_19920100942X

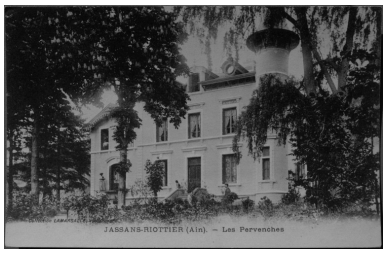

Jassans-Riottier (Ain). Les Pervenches. Carte postale, [1er quart XXe s., vers 1913], coll. Lamarsalle, Villefranche. Repro. Jean-Marie Refflé IVR82_19920100943XB

Jassans-Riottier (Ain). Les Pervenches. Carte postale, s.l.n.d. [vers 1920]. Repro. Jean-Marie Refflé IVR82_19920100944XB

Façade antérieure, vue de trois-quarts gauche.
Phot. Jean-Marie Refflé
IVR82_19920100945P

Façade, détail : baie avec frise en céramique.
Phot. Jean-Marie Refflé
IVR82_19920100946X

Façade antérieure, détail du décor en céramique : frise sous larmier et sous l'avant-toit.
Phot. Jean-Marie Refflé
IVR82_19920100947X

Dossiers liés

Oeuvre(s) contenue(s) :
clôture des fonts baptismaux (IM01000498) Rhône-Alpes, Ain, Jassans-Riottier, Riottier, 1403 quai Maurice Utrillo

Auteur(s) du dossier : Geneviève Jourdan
Copyright(s) : © Région Rhône-Alpes, Inventaire général du patrimoine culturel

La maison avant restauration. Photogr., par [Reverchon], vers 1905.

Référence du document reproduit :

- **La maison avant restauration. Photogr., par [Reverchon], vers 1905.**
  La maison avant restauration. Photogr., par [Reverchon], vers 1905. (A.P. Riottier).

IVR82_19920100942X
Auteur de l'illustration (reproduction) : Jean-Marie Refflé
© Région Rhône-Alpes, Inventaire général du patrimoine culturel
reproduction soumise à autorisation du titulaire des droits d'exploitation

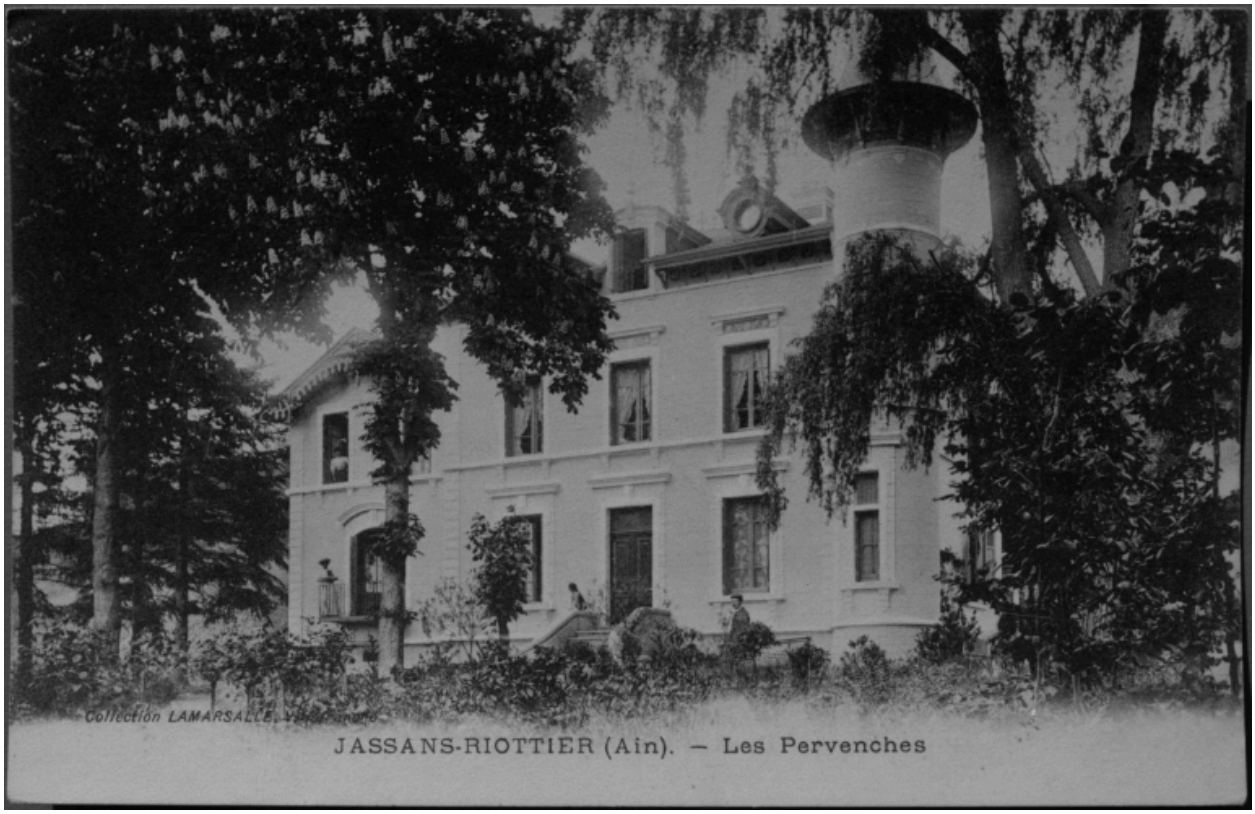

Jassans-Riottier (Ain). Les Pervenches. Carte postale, [1er quart XXe s., vers 1913], coll. Lamarsalle, Villefranche.

Référence du document reproduit :

- **Carte postale. Jassans-Riottier (Ain). Les Pervenches. Carte postale, [1er quart XXe s., vers 1913], coll. Lamarsalle, Villefranche.**
  Jassans-Riottier (Ain). Les Pervenches. Carte postale, [1er quart XXe s., vers 1913], coll. Lamarsalle, Villefranche. Carte postale AP Riottier.
  AP Riottier

IVR82_19920100943XB
Auteur de l'illustration (reproduction) : Jean-Marie Refflé
Date de prise de vue : [ca 1913]
© Région Rhône-Alpes, Inventaire général du patrimoine culturel
reproduction soumise à autorisation du titulaire des droits d'exploitation

Jassans-Riottier (Ain). Les Pervenches. Carte postale, s.l.n.d. [vers 1920].

Référence du document reproduit :

- **Carte postale. Jassans-Riottier (Ain). Les Pervenches. Carte postale, s.l.n.d. [vers 1920].**
  Jassans-Riottier (Ain). Les Pervenches. Carte postale, s.l.n.d. [vers 1920]. Carte postale AP Riottier.
  AP Riottier

IVR82_19920100944XB
Auteur de l'illustration (reproduction) : Jean-Marie Refflé
Date de prise de vue : [ca 1920]
© Région Rhône-Alpes, Inventaire général du patrimoine culturel
reproduction soumise à autorisation du titulaire des droits d'exploitation

Façade antérieure, vue de trois-quarts gauche.

IVR82_19920100945P
Auteur de l'illustration : Jean-Marie Refflé
© Région Rhône-Alpes, Inventaire général du patrimoine culturel
reproduction soumise à autorisation du titulaire des droits d'exploitation

Façade, détail : baie avec frise en céramique.

IVR82_19920100946X
Auteur de l'illustration : Jean-Marie Refflé
© Région Rhône-Alpes, Inventaire général du patrimoine culturel
reproduction soumise à autorisation du titulaire des droits d'exploitation

Façade antérieure, détail du décor en céramique : frise sous larmier et sous l'avant-toit.

IVR82_19920100947X
Auteur de l'illustration : Jean-Marie Refflé
© Région Rhône-Alpes, Inventaire général du patrimoine culturel
reproduction soumise à autorisation du titulaire des droits d'exploitation