Rhône-Alpes, Haute-Savoie
Arâches-la-Frasse
Flaine Forum

Sculpture : la Fontaine

Références du dossier

Numéro de dossier : IM74000551
Date de l'enquête initiale : 2009
Date(s) de rédaction : 2011
Cadre de l'étude : enquête thématique régionale Stations de sports d'hiver
Degré d'étude : étudié

Désignation

Dénomination : sculpture
Titres : La Fontaine

Compléments de localisation

Milieu d'implantation : en ville

Historique

Période(s) principale(s) : 4e quart 20e siècle
Auteur(s) de l'oeuvre : Pol Bury (sculpteur)

Description

Fontaine composée de 25 sphères en acier inoxydable poli

Eléments descriptifs

Catégorie(s) technique(s) : sculpture

Matériaux : acier inox

Mesures :

Dimensions non prises

Statut, intérêt et protection

Statut de la propriété : propriété publique

Illustrations

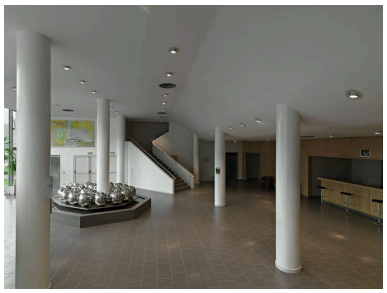

Vue générale
Phot. Eric Dessert
IVR82_20097400401NUCA

Bas-relief du Bélier
Phot. Eric Dessert
IVR82_20097400410NUCA

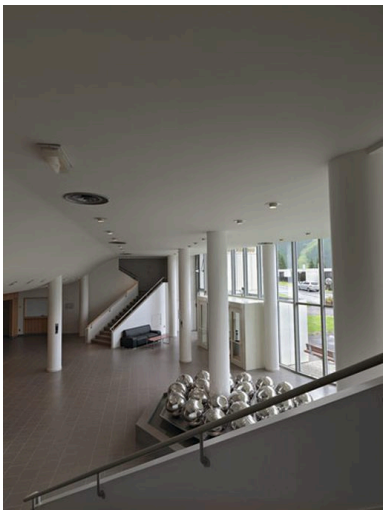

Vue depuis l'escalier ouest
Phot. Eric Dessert
IVR82_20097400402NUCA

Dossiers liés

Oeuvre(s) contenue(s) :

Auteur(s) du dossier : Maryannick Chalabi
Copyright(s) : © Région Rhône-Alpes, Inventaire général du patrimoine culturel ; © Ecole d'architecture de Grenoble

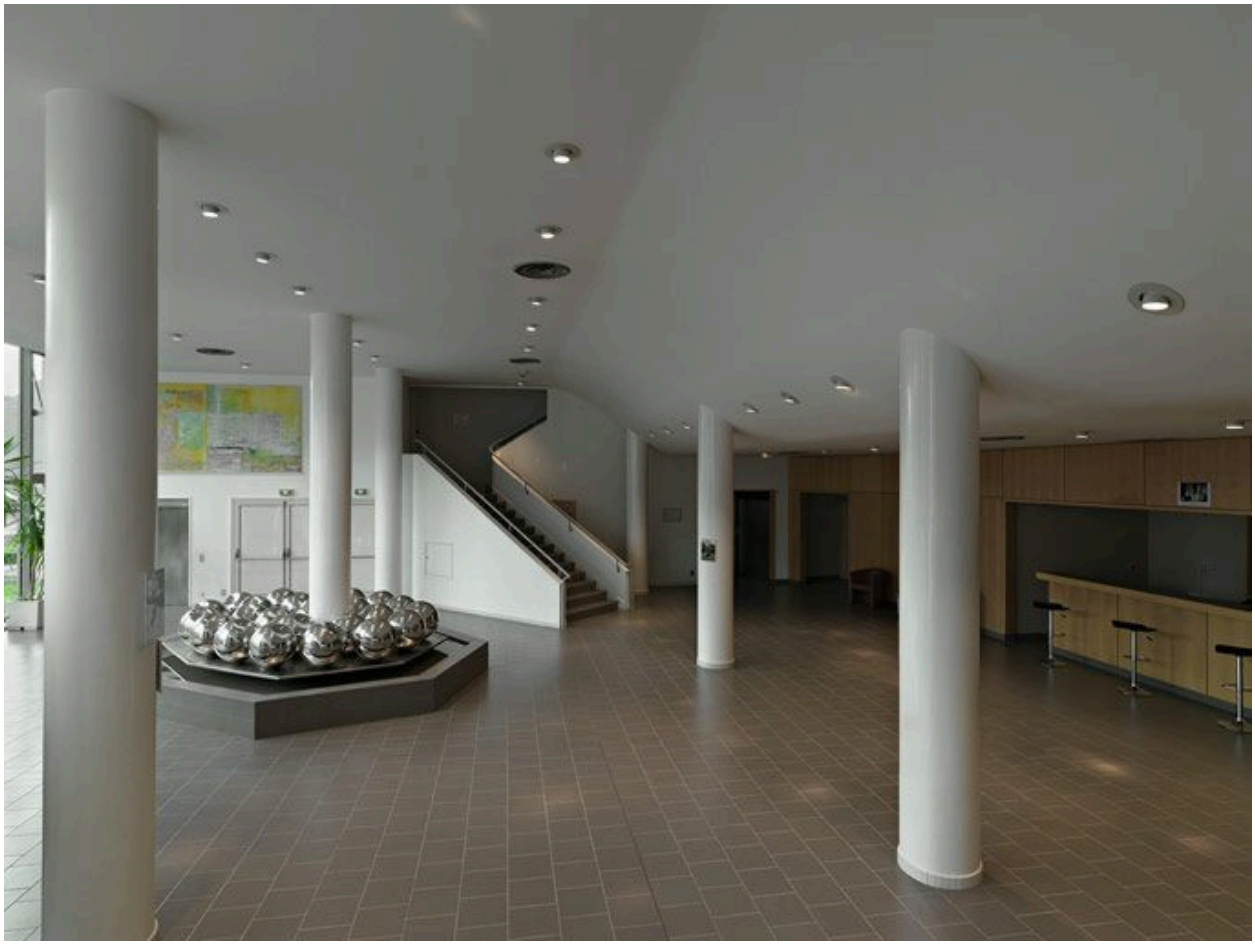

Vue générale

IVR82_20097400401NUCA
Auteur de l'illustration : Eric Dessert
© Région Rhône-Alpes, Inventaire général du patrimoine culturel
reproduction soumise à autorisation du titulaire des droits d'exploitation

Bas-relief du Bélier

IVR82_20097400410NUCA
Auteur de l'illustration : Eric Dessert
© Région Rhône-Alpes, Inventaire général du patrimoine culturel
reproduction soumise à autorisation du titulaire des droits d'exploitation

Vue depuis l'escalier ouest

IVR82_20097400402NUCA
Auteur de l'illustration : Eric Dessert
© Région Rhône-Alpes, Inventaire général du patrimoine culturel
reproduction soumise à autorisation du titulaire des droits d'exploitation