Rhône-Alpes, Loire
Chalain-le-Comtal
le Bourg

Croix de mission

Références du dossier

Numéro de dossier : IA42003525
Date de l'enquête initiale : 2007
Date(s) de rédaction : 2014
Cadre de l'étude : inventaire topographique
Degré d'étude : repéré

Désignation

Dénomination : croix monumentale

Compléments de localisation

Milieu d'implantation : en écart
Références cadastrales : 1985, C1, 717

Historique

Croix de mission érigée en 1874. Elle a été déplacée (elle se trouvait plus au centre de la place).

Période(s) principale(s) : 2e quart 19e siècle
Période(s) secondaire(s) : milieu 20e siècle (?)
Dates : 1874 (porte la date)

Description

Plateforme de deux degrés. Piédestal monolithe posé sur une petite base moulurée (tore et cavet) à plinthe droite, tablette à tore et cavet, à faces supérieures obliques. Croix en fonte ajourée, double face, décor en bas-relief, Christ en haut-relief rapporté, dont les pieds reposent sur une volute. Inscription gravée sur le piédestal : MISSION / 1874 / 300 JOURS IND.

Eléments descriptifs

Matériau(x) du gros-oeuvre, mise en oeuvre et revêtement : granite ; fonte

Typologies et état de conservation

Typologies : Type G: autre type

Décor

Techniques : fonderie
Précision sur les représentations :

Décor ajouré des bras : remplages gothiques, quadrilobes, pinacles, feuilles de chou ; motif rayonnant à la croisée. Décor en bas-relief à la base : deux anges à genoux en prière, la Vierge mains sur la poitrine (ou Marie-Madeleine ?).

Dimensions

Mesures : h : 455 cm ; l : 245 cm ; pr : 247 cm

Statut, intérêt et protection

Statut de la propriété : propriété de la commune

Références documentaires

Documents figurés

- **CHALAIN-le-COMTAL (Loire). - Place de l'Eglise Aubert, éditeur / Aubert (éditeur). 1 impr.** **CHALAIN-le-COMTAL (Loire). - Place de l'Eglise** Aubert, éditeur / Aubert (éditeur). 1 impr. photoméc. (carte postale) : N&B. 1er quart 20e siècle (oblitérée en 1910) (Coll. Part. L. Tissier).

Illustrations

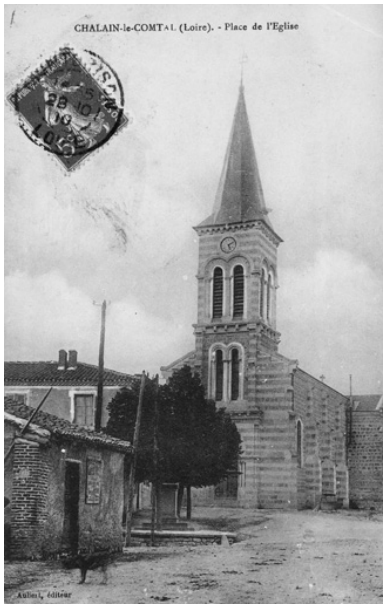

CHALAIN-le-COMTAL (Loire). - Place de l'Eglise. Aubert, éditeur. Phot. Eric (reproduction) Dessert, Autr. Aubert (éditeur) IVR82_20054201538NUCB

Vue générale. Phot. Caroline Guibaud IVR82_20134204687NUCA

Dossiers liés

Dossiers de synthèse :
Présentation de la commune de Chalain-le-Comtal (IA42001493) Chalain-le-Comtal
Les croix monumentales du canton de Montbrison (IA42001302) Rhône-Alpes, Loire, Loire
Oeuvre(s) contenue(s) :

Auteur(s) du dossier : Caroline Guibaud, Thierry Monnet
Copyright(s) : © Région Rhône-Alpes, Inventaire général du patrimoine culturel ; © Conseil général de la Loire

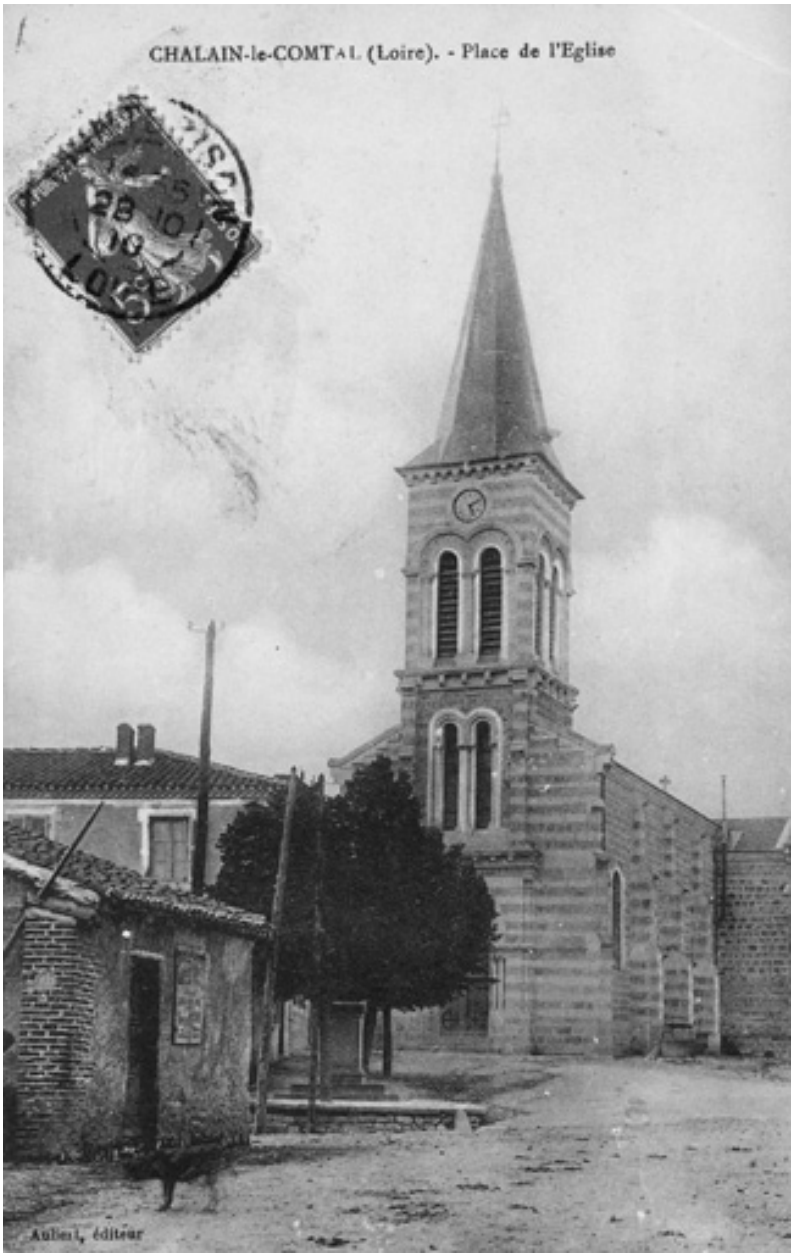

CHALAIN-le-COMTAL (Loire). - Place de l'Eglise. Aubert, éditeur.

Référence du document reproduit :

- **CHALAIN-le-COMTAL (Loire). - Place de l'Eglise Aubert, éditeur / Aubert (éditeur). 1 impr.** **CHALAIN-le-COMTAL (Loire). - Place de l'Eglise** Aubert, éditeur / Aubert (éditeur). 1 impr. photoméc. (carte postale) : N&B. 1er quart 20e siècle (oblitérée en 1910) (Coll. Part. L. Tissier).

IVR82_20054201538NUCB
Auteur de l'illustration : Eric (reproduction) Dessert
Auteur du document reproduit : Aubert (éditeur)
© Région Rhône-Alpes, Inventaire général du patrimoine culturel ; © Collection particulière
reproduction soumise à autorisation du titulaire des droits d'exploitation

Vue générale.

IVR82_20134204687NUCA
Auteur de l'illustration : Caroline Guibaud
Date de prise de vue : 2007
© Région Rhône-Alpes, Inventaire général du patrimoine culturel
reproduction soumise à autorisation du titulaire des droits d'exploitation