Rhône-Alpes, Savoie
Aix-les-Bains
Quartier de la gare
5-7 boulevard de Russie

Maison et huilerie, puis garage de réparation automobile, Garage de Savoie

Références du dossier

Numéro de dossier : IA73001298
Date de l'enquête initiale : 2005
Date(s) de rédaction : 2005
Cadre de l'étude : inventaire topographique Inventaire de la Ville d'Aix-les-Bains
Degré d'étude : monographié

Désignation

Dénomination : maison, huilerie, garage de réparation automobile
Appellation : Garage de Savoie

Compléments de localisation

Milieu d'implantation : en ville
Références cadastrales : 1879. E 45 bis ; 2004, CE, 209

Historique

Sur cet emplacement non bâti jusque là, Jean Morand se fait édifier une maison vers 1893, puis, un nouveau bâtiment destiné à abriter une huilerie vers 1900. L'ensemble est vendu, en 1904, à Joseph Cavoret qui ajoute un garage en 1913 et sans doute des entrepôts vers 1926. En 1929, la veuve de Joseph Cavoret loue les bâtiments à M. Huguet qui y installe un garage de réparation automobile en transformant et en agrandissant les anciens hangars et ateliers de l´huilerie. L'ensemble est démoli en 1979 pour la construction d'un immeuble.

Période(s) principale(s) : 4e quart 19e siècle, 1er quart 20e siècle, 2e quart 20e siècle
Dates : 1929 (daté par source)

Description

L'ensemble se composait de plusieurs corps de bâtiment à un ou deux niveaux, organisés selon un plan massé et implantés en bordure du boulevard. Au nord, la maison d'habitation, adossée au garage, donnait sur une cour fermée par un muret et un portail. Elle comportait un étage, accessible depuis la cour par un escalier extérieur en équerre, qui se prolongeait au-dessus de l'atelier de mécanique. Un lambrequin en bois découpé bordait les rives du toit à longs pans. En bordure de rue, un corps de bâtiment allongé, en rez-de-chaussée, couvert en appentis, abritait le hall d'accueil, la salle d'exposition, les bureaux et l'entrée de l'atelier de lavage. A l'arrière, se situaient les ateliers et les aires de stockage. L'atelier de mécanique, au centre, était couvert en terrasse et éclairé par une verrière zénithale centrale. Une verrière couvrait également deux ateliers, dont celui de lavage, au sud. Les corps de bâtiment orientaux comptaient deux niveaux. Au fond de l'atelier de mécanique, un escalier intérieur en équerre conduisait à un logement aménagé à l'étage du corps médian.

Eléments descriptifs

Matériau(x) du gros-oeuvre, mise en oeuvre et revêtement : calcaire ; béton ; enduit ; moellon
Matériau(x) de couverture : tuile mécanique, tôle ondulée, verre en couverture
Plan : plan massé
Étage(s) ou vaisseau(x) : en rez-de-chaussée, rez-de-chaussée, 1 étage carré

Élévations extérieures : élévation à travées
Type(s) de couverture : terrasse ; verrière ; toit à longs pans ; appentis
Escaliers : escalier de distribution extérieur : escalier en équerre, en maçonnerie ; escalier intérieur : escalier en équerre, en maçonnerie

Typologies et état de conservation

État de conservation : détruit

Décor

Techniques : menuiserie
Représentations : feston

Statut, intérêt et protection

Statut de la propriété : propriété privée

Références documentaires

Documents d'archive

- **AC Aix-les-Bains. 1 O 214, n° 96. Permis de construire. Autorisation accordée à Joseph Cavoret pour**
  AC Aix-les-Bains. 1 O 214, n° 96. Permis de construire. **Autorisation accordée à Joseph Cavoret pour la construction d´un garage**, 18 décembre 1913

- **AC Aix-les-Bains. 1 O 239, n° 468. Permis de construire. Autorisation accordée à M. Simonet pour le**
  AC Aix-les-Bains. 1 O 239, n° 468. Permis de construire. **Autorisation accordée à M. Simonet pour le compte de M. Huguet pour la construction d´un garage**, 8 décembre 1929

- **AC Aix-les-Bains : 4 T 26 n° 7552. Permis de démolir accordé à G. Charvoz, 12 septembre 1979**
  AC Aix-les-Bains : 4 T 26 n° 7552. **Permis de démolir accordé à G. Charvoz**, 12 septembre 1979

Documents figurés

- **Garage et Agence Renault. Boulevard de Russie. Aix-les-Bains. Partie à construire. Façade**
  Garage et Agence Renault. Boulevard de Russie. Aix-les-Bains. Partie à construire. Façade principale, coupe longitudinale, coupes transversales / G. Simonet (architecte). Aix-les-Bains, octobre 1929. Ech. 1 : 50. 1 tirage de plan ; 59 x 63 cm (AC Aix-les-Bains : 1 O 239 n° 468)

- **Garage et Agence Renault. Boulevard de Russie. Aix-les-Bains. Plan d´ensemble / G. Simonet**
  Garage et Agence Renault. Boulevard de Russie. Aix-les-Bains. Plan d´ensemble / G. Simonet (architecte). Aix-les-Bains, octobre 1929. Ech. 1 : 50. 1 tirage de plan ; 59 x 63 cm (AC Aix-les-Bains : 1 O 239 n° 468)

- **Station garage. Etat des lieux. Façade nord / P. N. Saint-Jean de Maurienne, 17 avril 1979. Ech.**
  Station garage. Etat des lieux. Façade nord / P. N. Saint-Jean de Maurienne, 17 avril 1979. Ech. 1 : 100. 1 tirage de plan ; 30 x 40 cm. (AC Aix-les-Bains : 4 T 26 n° 7552)

- **Station garage. Etat des lieux. Rez de sol / P. N. Saint Jean-de Maurienne, 17 avril 1979. Ech. 1 :**
  Station garage. Etat des lieux. Rez de sol / P. N. Saint Jean-de Maurienne, 17 avril 1979. Ech. 1 : 100. 1 tirage de plan ; 30 x 40 cm. (AC Aix-les-Bains : 4 T 26 n° 7552)

- **Station garage. Etat des lieux. Etage / P. N. Saint-Jean de Maurienne, 17 avril 1979. Ech. 1 : 100.**
  Station garage. Etat des lieux. Etage / P. N. Saint-Jean de Maurienne, 17 avril 1979. Ech. 1 : 100. 1 tirage de plan ; 30 x 40 cm. (AC Aix-les-Bains : 4 T 26 n° 7552)

- **Station garage. Etat des lieux. Façade bd de Russie / P. N. Saint-Jean de Maurienne, 17 avril 1979.**
  Station garage. Etat des lieux. Façade bd de Russie / P. N. Saint-Jean de Maurienne, 17 avril 1979. Ech. 1 : 100. 1 tirage de plan ; 30 x 40 cm (AC Aix-les-Bains : 4 T 26 n° 7552)

Annexe 1

ANNEXE 1
Succession de propriétés
1893 : Morand Jean
1900 : Morand Jean
1904 : Cavoret Joseph
1938 : Gaudin, industriel en Maurienne (maison et garage)
1942 : Dumollard André
1946 : Vittet André
1978 : Garita
1979 : Copropriété

Illustrations

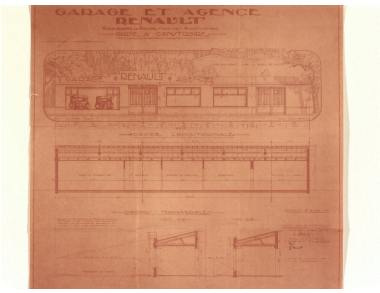

Projet : coupes et élévation
Repro. François Fouger
IVR82_20057302018NUCB

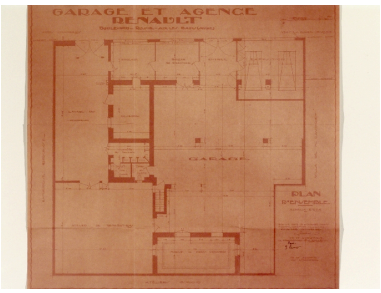

Plan du bâtiment projeté
Repro. François Fouger
IVR82_20057302019NUCB

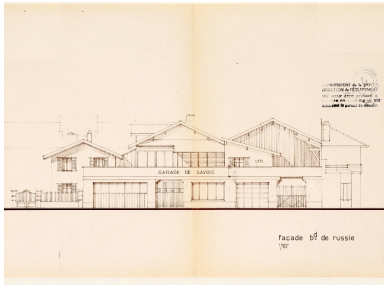

Elévation principale
Repro. François Fouger
IVR82_20057302021NUCB

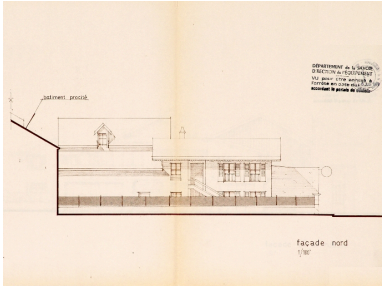

Elévation latérale
Repro. François Fouger
IVR82_20057302022NUCB

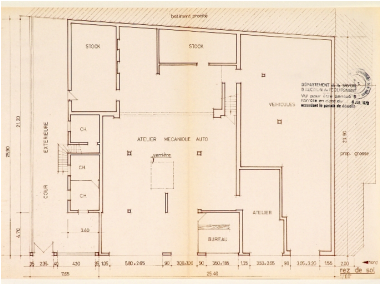

Plan du rez-de-chaussée
Repro. François Fouger
IVR82_20057302023NUCB

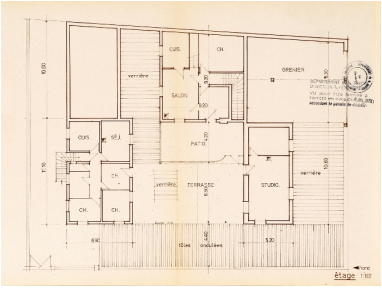

Plan de l'étage
Repro. François Fouger
IVR82_20057302024NUCB

Dossiers liés

Dossiers de synthèse :
Généralités (IA73001081) Aix-les-Bains
Oeuvre(s) contenue(s) :
Oeuvre(s) en rapport :
Boulevard de Russie (IA73001297) Rhône-Alpes, Savoie, Aix-les-Bains, Quartier de la gare
Secteur urbain de la Gare (IA73001159) Aix-les-Bains, Quartier de la gare
Immeuble, Le Comte Vert (IA73001362) Rhône-Alpes, Savoie, Aix-les-Bains, Quartier de la gare, 5-7 boulevard de Russie

Auteur(s) du dossier : Marie-Reine Jazé-Charvolin, Joël Lagrange
Copyright(s) : © Région Rhône-Alpes, Inventaire général du patrimoine culturel ; © Ville d'Aix-les-Bains

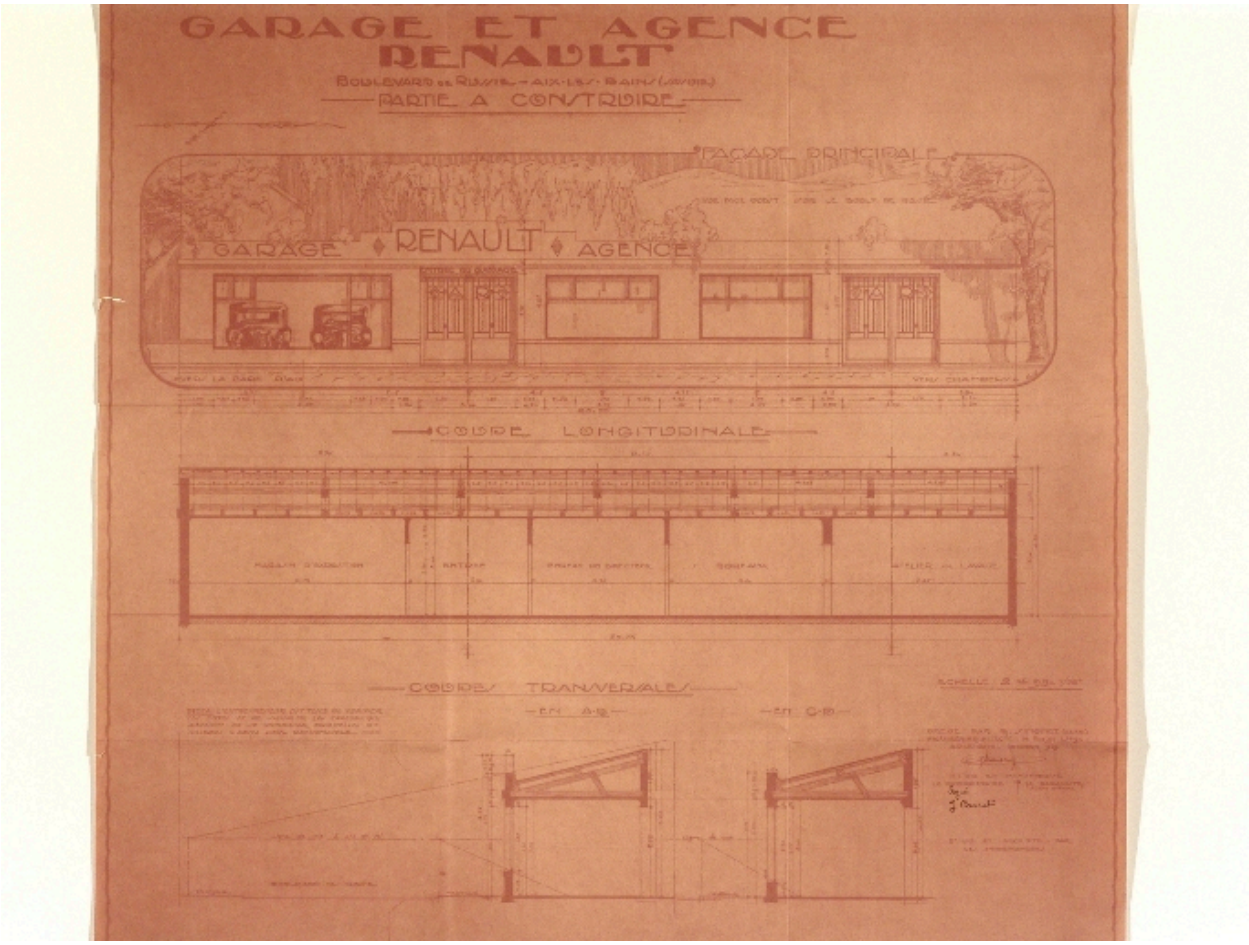

Projet : coupes et élévation

Référence du document reproduit :

- **Garage et Agence Renault. Boulevard de Russie. Aix-les-Bains. Partie à construire. Façade**
  Garage et Agence Renault. Boulevard de Russie. Aix-les-Bains. Partie à construire. Façade principale, coupe longitudinale, coupes transversales / G. Simonet (architecte). Aix-les-Bains, octobre 1929. Ech. 1 : 50. 1 tirage de plan ; 59 x 63 cm (AC Aix-les-Bains : 1 O 239 n° 468)

IVR82_20057302018NUCB
Auteur de l'illustration (reproduction) : François Fouger
© Archives municipales d'Aix-les-Bains
reproduction soumise à autorisation du titulaire des droits d'exploitation

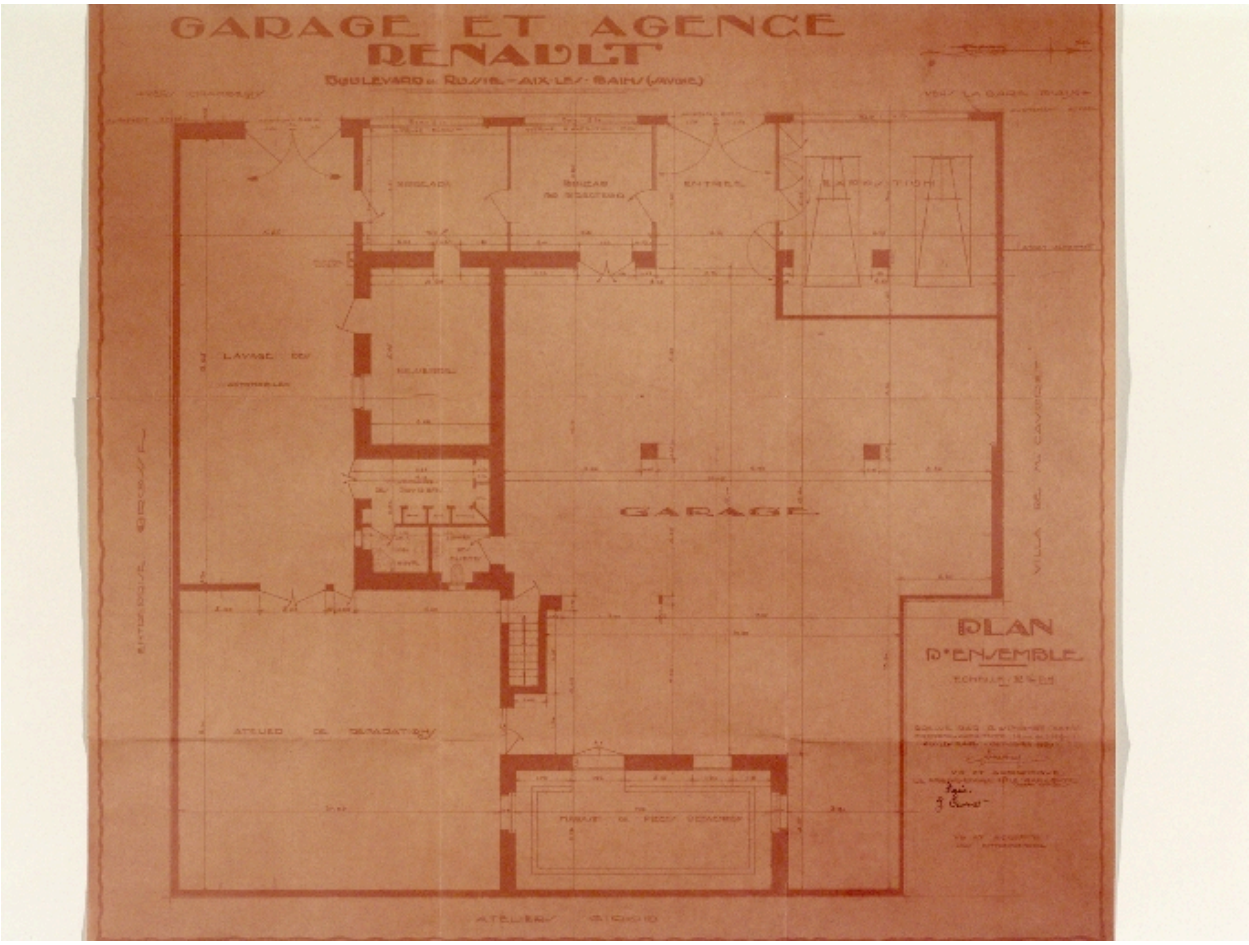

Plan du bâtiment projeté

Référence du document reproduit :

- **Garage et Agence Renault. Boulevard de Russie. Aix-les-Bains. Plan d´ensemble / G. Simonet**
  Garage et Agence Renault. Boulevard de Russie. Aix-les-Bains. Plan d´ensemble / G. Simonet (architecte). Aix-les-Bains, octobre 1929. Ech. 1 : 50. 1 tirage de plan ; 59 x 63 cm (AC Aix-les-Bains : 1 O 239 n° 468)

IVR82_20057302019NUCB
Auteur de l'illustration (reproduction) : François Fouger
© Archives municipales d'Aix-les-Bains
reproduction soumise à autorisation du titulaire des droits d'exploitation

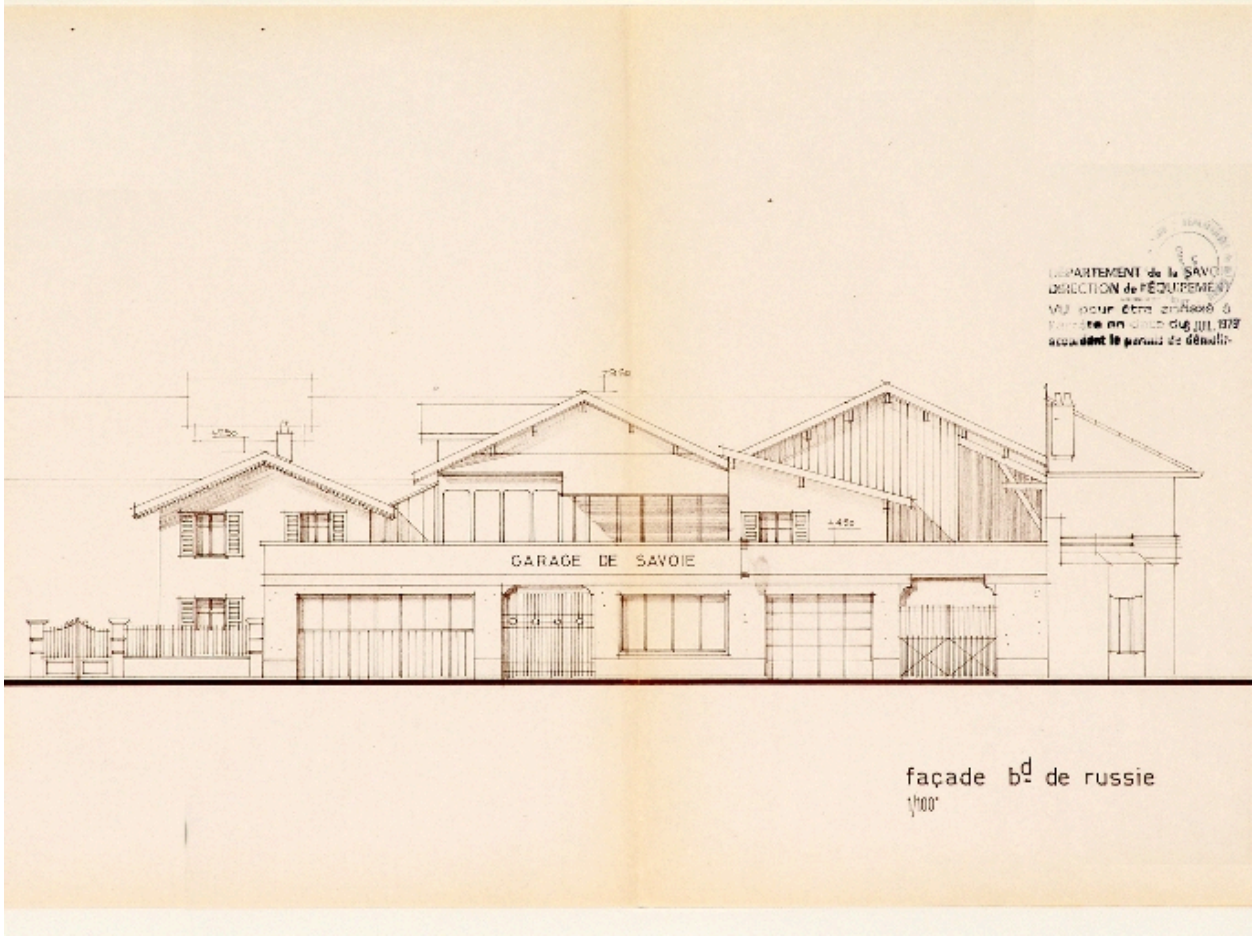

Elévation principale

Référence du document reproduit :

- **Station garage. Etat des lieux. Façade bd de Russie / P. N. Saint-Jean de Maurienne, 17 avril 1979.**
  Station garage. Etat des lieux. Façade bd de Russie / P. N. Saint-Jean de Maurienne, 17 avril 1979. Ech. 1 : 100. 1 tirage de plan ; 30 x 40 cm (AC Aix-les-Bains : 4 T 26 n° 7552)

IVR82_20057302021NUCB
Auteur de l'illustration (reproduction) : François Fouger
© Archives municipales d'Aix-les-Bains
reproduction soumise à autorisation du titulaire des droits d'exploitation

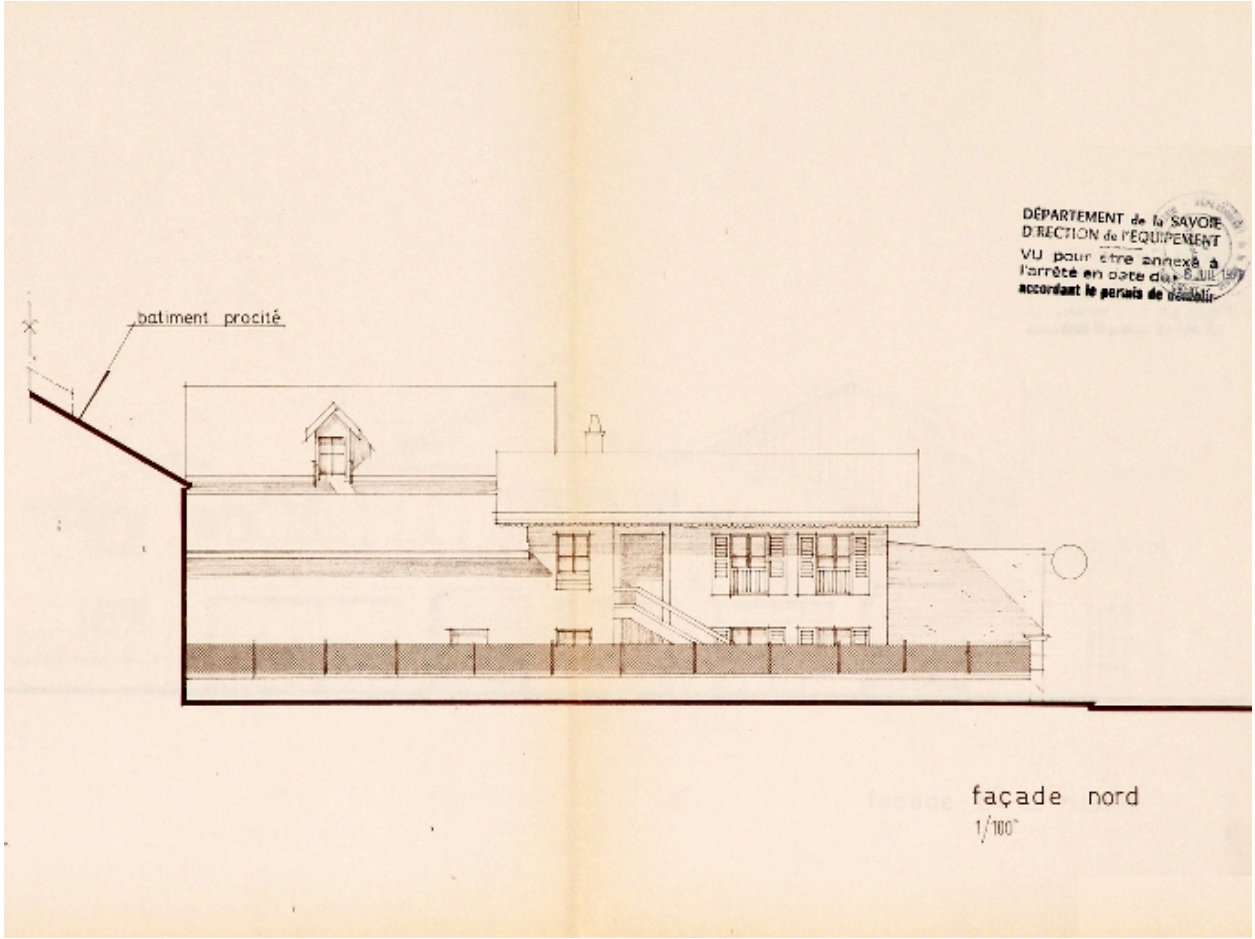

Elévation latérale

Référence du document reproduit :

- **Station garage. Etat des lieux. Façade nord / P. N. Saint-Jean de Maurienne, 17 avril 1979. Ech.**
  Station garage. Etat des lieux. Façade nord / P. N. Saint-Jean de Maurienne, 17 avril 1979. Ech. 1 : 100. 1 tirage de plan ; 30 x 40 cm. (AC Aix-les-Bains : 4 T 26 n° 7552)

IVR82_20057302022NUCB
Auteur de l'illustration (reproduction) : François Fouger
© Archives municipales d'Aix-les-Bains
reproduction soumise à autorisation du titulaire des droits d'exploitation

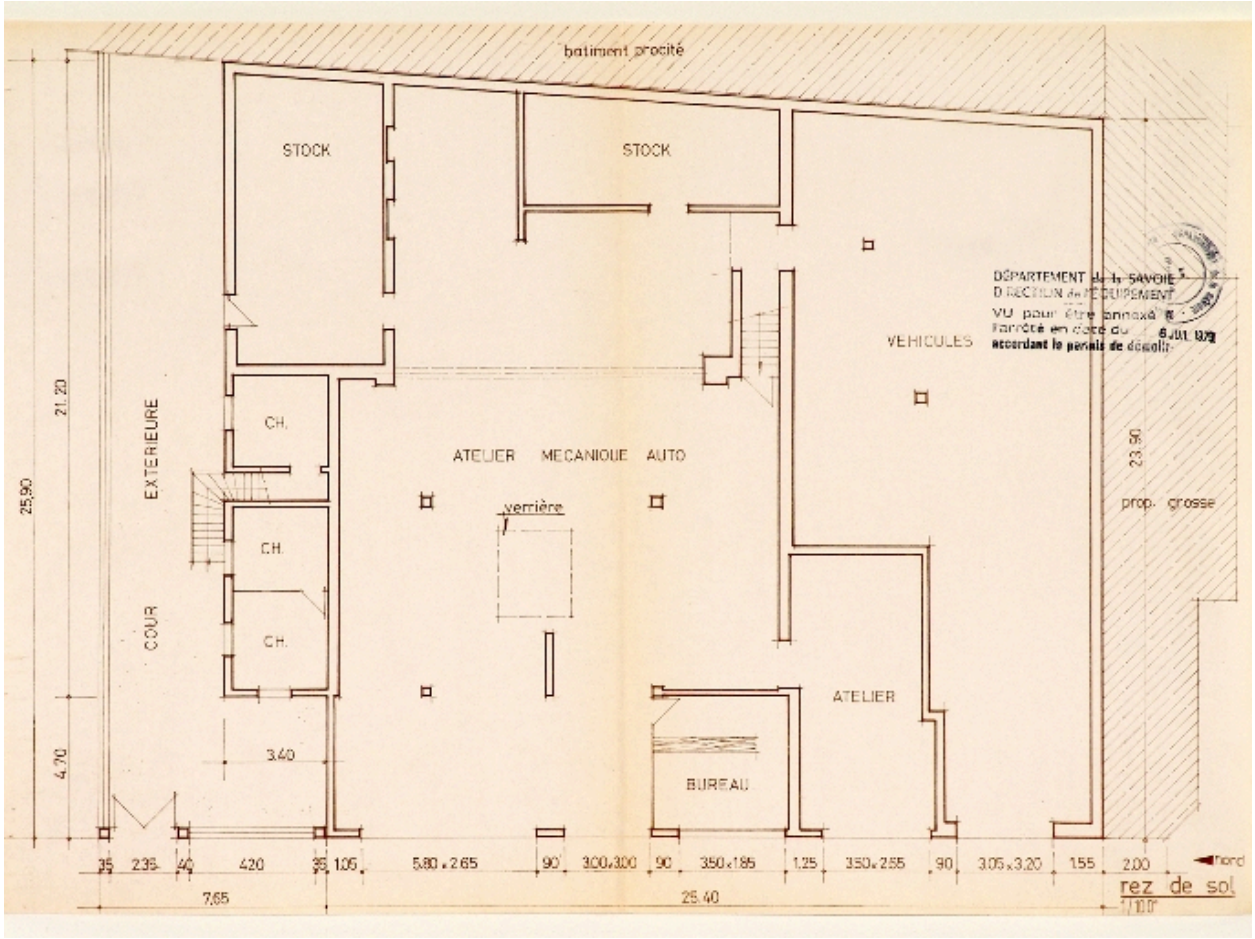

Plan du rez-de-chaussée

Référence du document reproduit :

- **Station garage. Etat des lieux. Rez de sol / P. N. Saint Jean-de Maurienne, 17 avril 1979. Ech. 1 : Station garage. Etat des lieux. Rez de sol** / P. N. Saint Jean-de Maurienne, 17 avril 1979. Ech. 1 : 100. 1 tirage de plan ; 30 x 40 cm. (AC Aix-les-Bains : 4 T 26 n° 7552)

IVR82_20057302023NUCB
Auteur de l'illustration (reproduction) : François Fouger
© Archives municipales d'Aix-les-Bains
reproduction soumise à autorisation du titulaire des droits d'exploitation

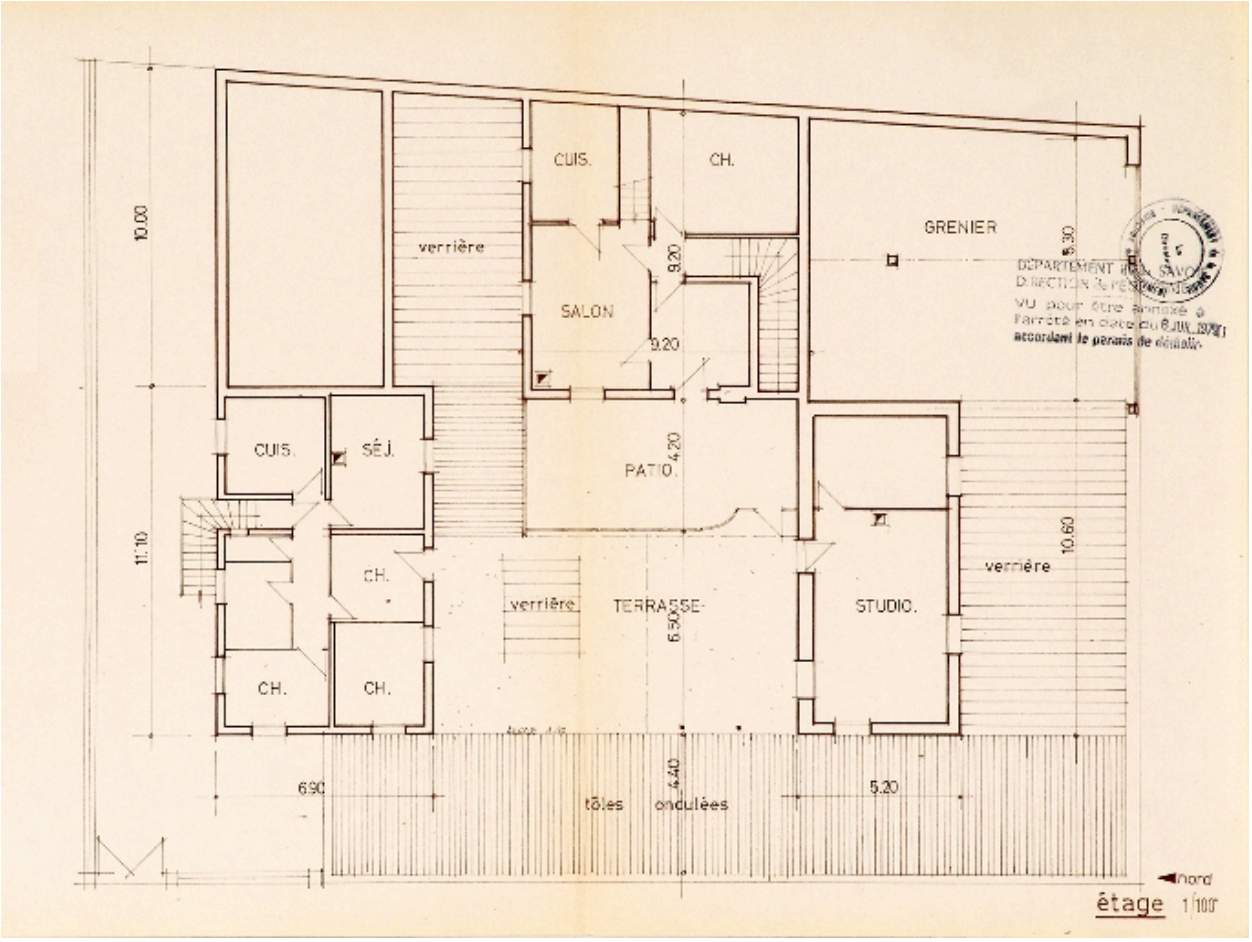

Plan de l'étage

Référence du document reproduit :

- **Station garage. Etat des lieux. Etage / P. N. Saint-Jean de Maurienne, 17 avril 1979. Ech. 1 : 100.**
  Station garage. Etat des lieux. Etage / P. N. Saint-Jean de Maurienne, 17 avril 1979. Ech. 1 : 100. 1 tirage de plan ; 30 x 40 cm. (AC Aix-les-Bains : 4 T 26 n° 7552)

IVR82_20057302024NUCB
Auteur de l'illustration (reproduction) : François Fouger
© Archives municipales d'Aix-les-Bains
reproduction soumise à autorisation du titulaire des droits d'exploitation