



Lyon 7e
la Guillotière
67 Grande rue de la Guillotière

Immeuble sur cour

Références du dossier

Numéro de dossier : IA69005234
Date de l'enquête initiale : 2004
Date(s) de rédaction : 2004
Cadre de l'étude : inventaire topographique Inventaire de la Ville de Lyon
Degré d'étude : repéré

Désignation

Dénomination : immeuble
Parties constituantes non étudiées : boutique

Compléments de localisation

Milieu d'implantation : en ville
Références cadastrales : 1824. J 180 partie nord-est ; 1999, AD31, B

Historique

Période(s) principale(s) : 18e siècle

Description

Petit immeuble construit le long de la cour, adossé au mur mitoyen aux parcelles orientales, accessible par l'entrée de l'immeuble sur rue.

Éléments descriptifs

Matériau(x) de couverture : tuile plate mécanique
Étage(s) ou vaisseau(x) : 1 étage carré
Type(s) de couverture : appentis
Escaliers : escalier dans-oeuvre

Typologies et état de conservation

État de conservation : bon état

Statut, intérêt et protection

Boutiques désaffectées
Statut de la propriété : propriété privée

Références documentaires

Documents figurés

- **Maison de Monsieur Ferraris. Gde rue de la Guillotière, Lyon. Rez-de-chaussée et 1er étage. Plan.**

Maison de Monsieur Ferraris. Gde rue de la Guillotière, Lyon. Rez-de-chaussée et 1er étage. Plan. [1915]. Papier, tirage ozalyd (AC Lyon. 1097WP 513). Annotation "Les locaux du rez-de-chaussée sont à usage d'entrepôts" Signé Gros et Ferraris, Lyon, le 28 décembre 1915.

- **Maison de Monsieur Ferraris. Gde rue de la Guillotière, Lyon. Façade. [1915]. Papier, tirage**
Maison de Monsieur Ferraris. Gde rue de la Guillotière, Lyon. Façade. [1915]. Papier, tirage ozalyd. 1/50 (AC Lyon. 1097WP 513).

Illustrations

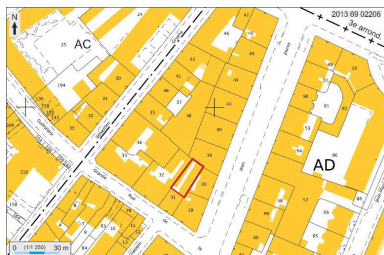

Plan masse et de situation,
extrait de <http://cadastre.gouv.fr>
Dess. André Céréza
IVR82_20136902206NUDA



Plan masse de l'ensemble des
immeubles, extrait du plan général
de la ville de Lyon au 1/500.
1880 (AC Lyon. 4S 217/1880)
IVR82_20096901329NUCA

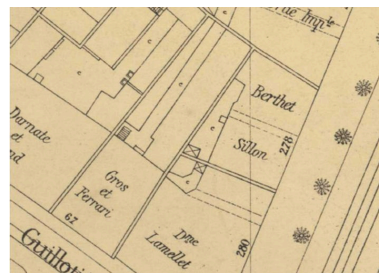

Plan masse de l'ensemble des
immeubles, extrait du plan général
de la ville de Lyon au 1/500.
1926 (AC Lyon. 4S 217/1926)
IVR82_20096901330NUCA

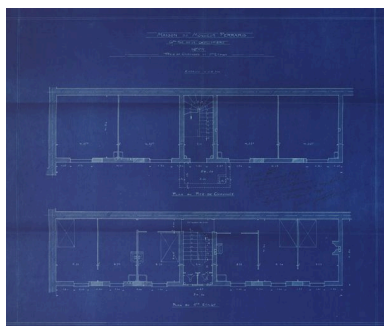

Plan du rez-de-chaussée
et du 1er étage. [1915]
(AC Lyon. 1097WP 513)
IVR82_20096901331NUCA

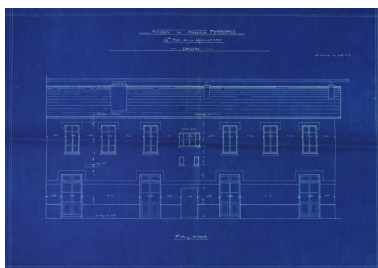

Élévation. [1915] (AC
Lyon. 1097WP 513)
IVR82_20096901332NUCA



Vue d'ensemble depuis l'ouest
Phot. Maryannick Chalabi
IVR82_20046904139NUCA



Élévation principale
Phot. Maryannick Chalabi

IVR82_20046904624NUCA

Dossiers liés

Dossiers de synthèse :

Immeubles du secteur d'étude La Guillotière (IA69005010) Lyon 7e, la Guillotière

Oeuvre(s) contenue(s) :

Oeuvre(s) en rapport :

Ensemble d'édifices à cour commune (IA69005233) Lyon 7e, la Guillotière, 67 grande rue de la Guillotière

Grande rue de la Guillotière (IA69005036) Rhône-Alpes, Rhône, Lyon 7e, la Guillotière, grande rue de la Guillotière

Immeuble 67 grande rue de la Guillotière (IA69005208) Rhône-Alpes, Rhône, Lyon 7e, la Guillotière, 67 Grande rue de la Guillotière

Auteur(s) du dossier : Maryannick Chalabi

Copyright(s) : © Région Rhône-Alpes, Inventaire général du patrimoine culturel ; © Ville de Lyon



Plan masse et de situation, extrait de <http://cadastre.gouv.fr>

IVR82_20136902206NUDA

Auteur de l'illustration : André Céréza

Date de prise de vue : 2013

© Région Rhône-Alpes, Inventaire général du patrimoine culturel ; © Ministère des finances, CIDF, Service du cadastre
reproduction soumise à autorisation du titulaire des droits d'exploitation



Plan masse de l'ensemble des immeubles, extrait du plan général de la ville de Lyon au 1/500. 1880 (AC Lyon. 4S 217/1880)

IVR82_20096901329NUCA

© Archives municipales de Lyon

reproduction soumise à autorisation du titulaire des droits d'exploitation

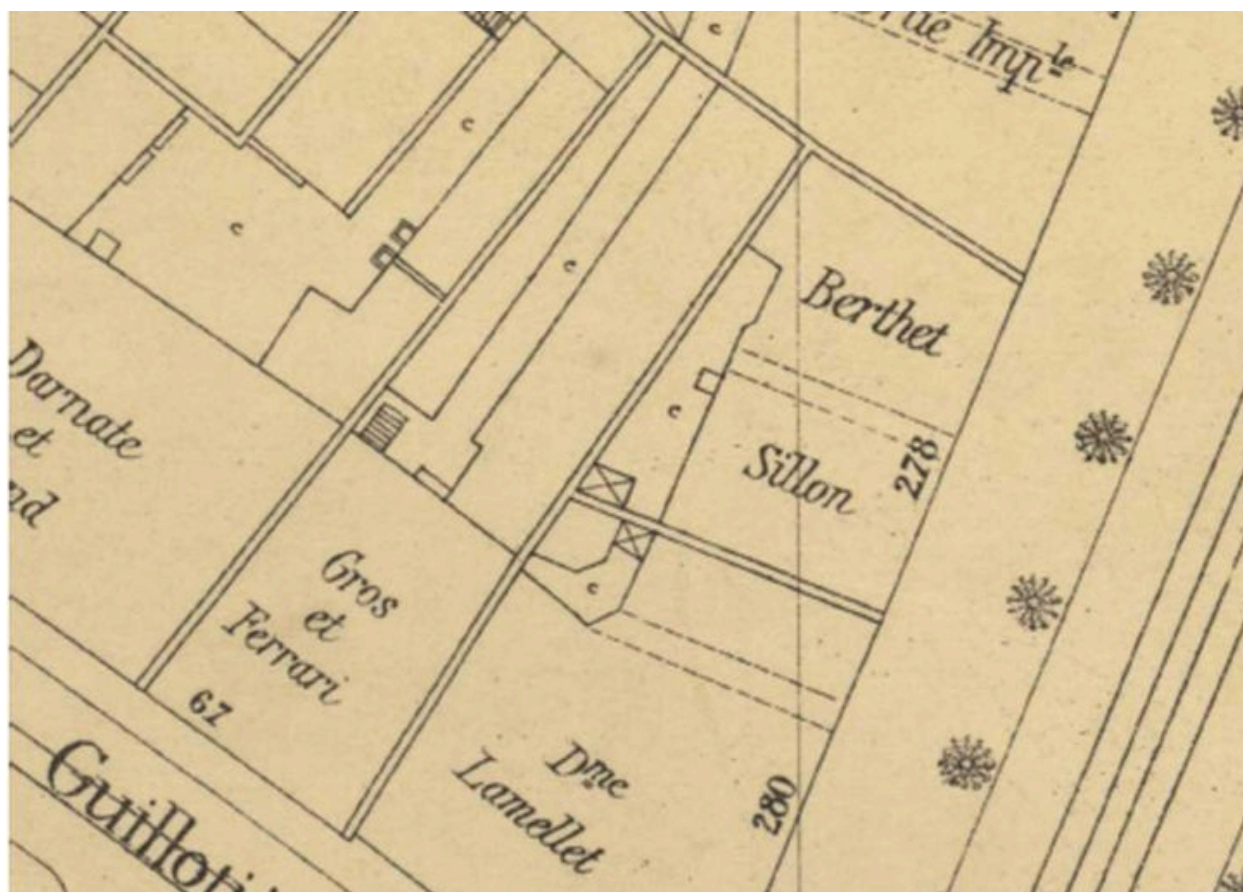

Plan masse de l'ensemble des immeubles, extrait du plan général de la ville de Lyon au 1/500. 19260 (AC Lyon. 4S 217/1926)

IVR82_20096901330NUCA

© Archives municipales de Lyon

reproduction soumise à autorisation du titulaire des droits d'exploitation

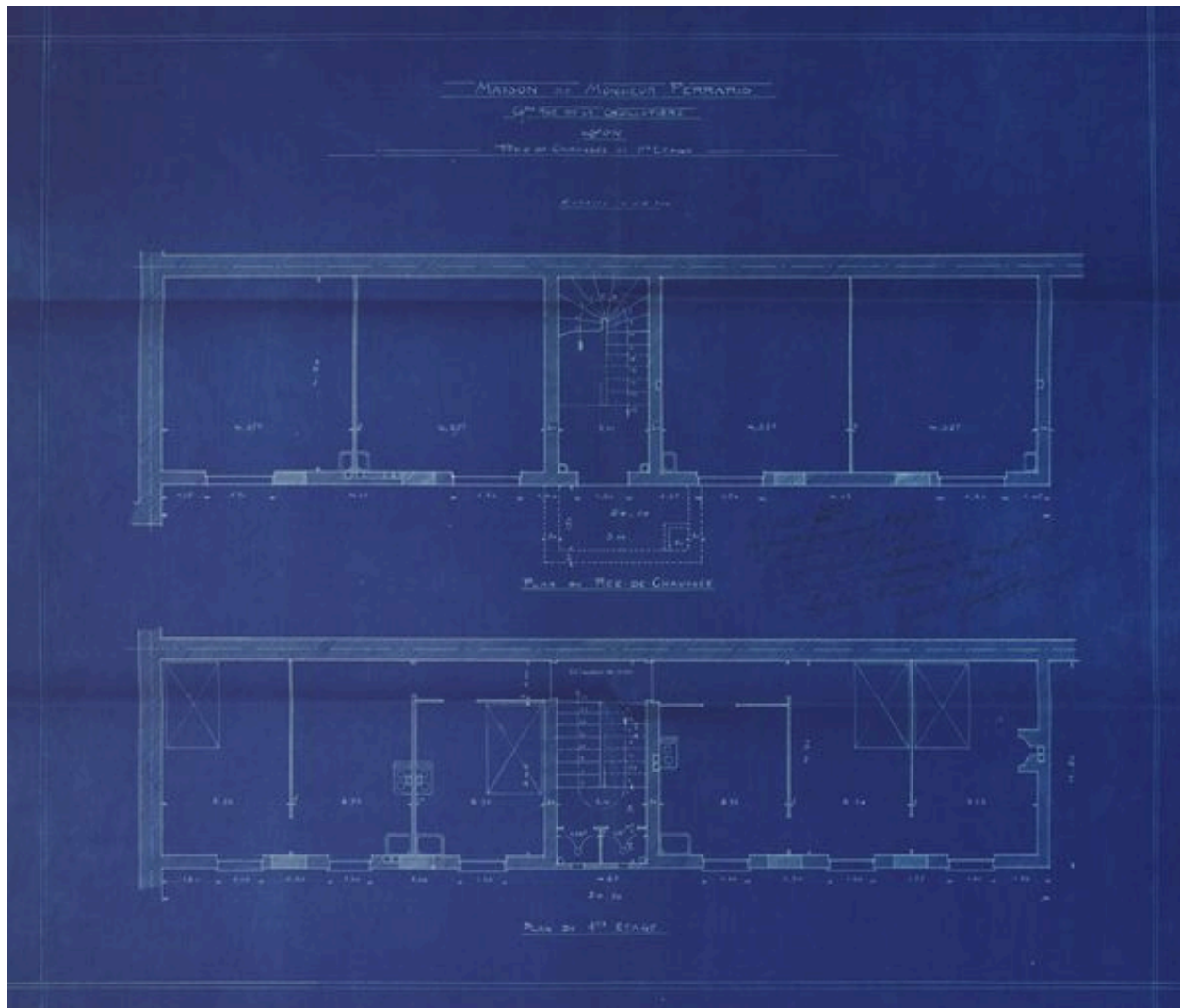

Plan du rez-de-chaussée et du 1er étage. [1915] (AC Lyon. 1097WP 513)

Référence du document reproduit :

- **Maison de Monsieur Ferraris. Gde rue de la Guillotière, Lyon. Rez-de-chaussée et 1er étage. Plan.** *Maison de Monsieur Ferraris. Gde rue de la Guillotière, Lyon. Rez-de-chaussée et 1er étage. Plan.* [1915]. Papier, tirage ozalyd (AC Lyon. 1097WP 513). Annotation "Les locaux du rez-de-chaussée sont à usage d'entrepôts" Signé Gros et Ferraris, Lyon, le 28 décembre 1915.

IVR82_20096901331NUCA

© Archives municipales de Lyon

reproduction soumise à autorisation du titulaire des droits d'exploitation

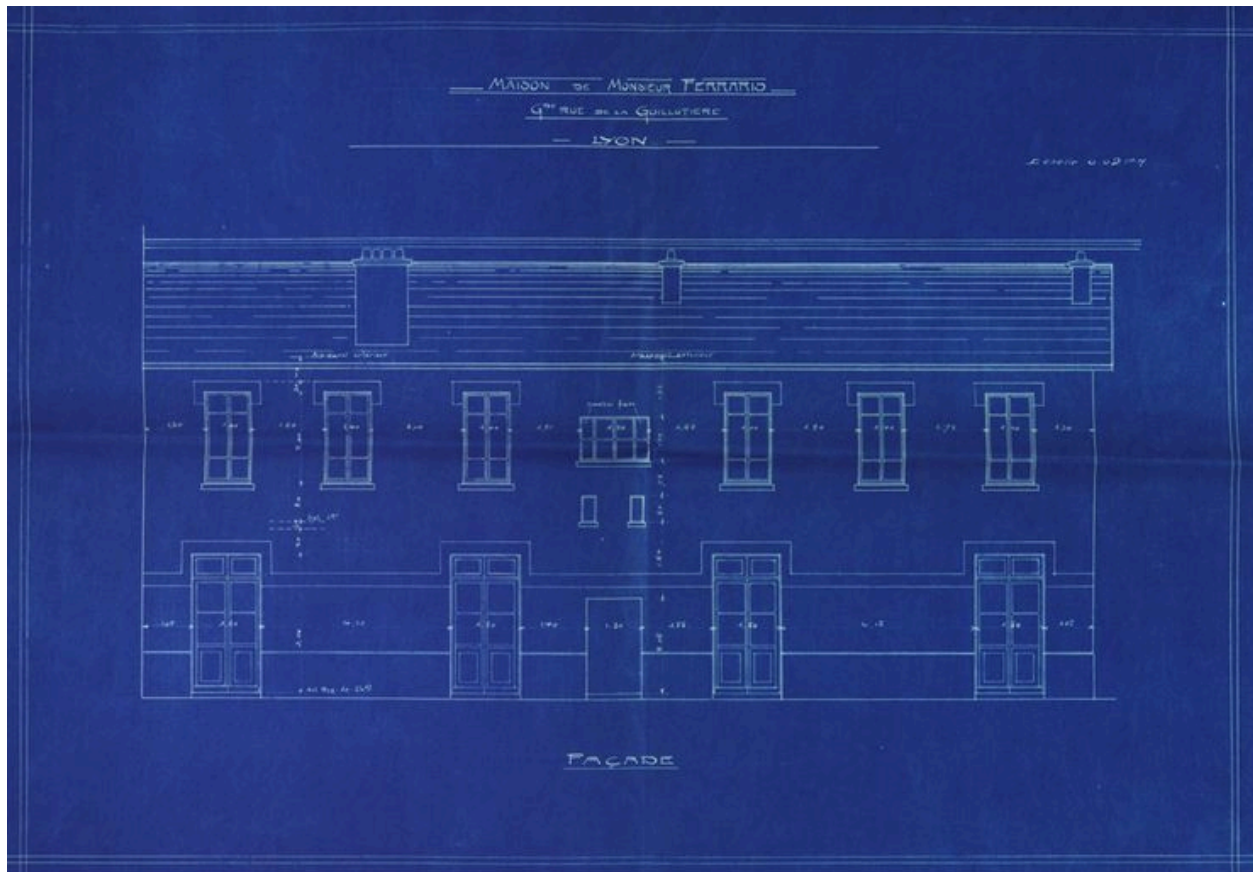

Elévation. [1915] (AC Lyon. 1097WP 513)

Référence du document reproduit :

- **Maison de Monsieur Ferraris. Gde rue de la Guillotière, Lyon. Façade. [1915]. Papier, tirage**
Maison de Monsieur Ferraris. Gde rue de la Guillotière, Lyon. Façade. [1915]. Papier, tirage ozalyd. 1/50 (AC Lyon. 1097WP 513).

IVR82_20096901332NUCA

© Archives municipales de Lyon

reproduction soumise à autorisation du titulaire des droits d'exploitation



Vue d'ensemble depuis l'ouest

IVR82_20046904139NUCA

Auteur de l'illustration : Maryannick Chalabi

© Région Rhône-Alpes, Inventaire général du patrimoine culturel ; © Ville de Lyon
reproduction soumise à autorisation du titulaire des droits d'exploitation



Elévation principale

IVR82_20046904624NUCA

Auteur de l'illustration : Maryannick Chalabi

© Région Rhône-Alpes, Inventaire général du patrimoine culturel ; © Ville de Lyon
reproduction soumise à autorisation du titulaire des droits d'exploitation