Lyon 7e
la Guillotière
17 rue Sébastien-Gryphe

Immeuble sur rue

Références du dossier

Numéro de dossier : IA69005094
Date de l'enquête initiale : 2003
Date(s) de rédaction : 2003
Cadre de l'étude : inventaire topographique Inventaire de la Ville de Lyon
Degré d'étude : repéré

Désignation

Dénomination : immeuble
Parties constituantes non étudiées : boutique, cour

Compléments de localisation

Milieu d'implantation : en ville
Références cadastrales : 1999. AD 4 partie ouest

Historique

Le 2 juillet 1891, Mme veuve Falque obtient un permis de construire pour un immeuble, 17 rue Sébastien-Gryphe, comportant un rez-de-chaussée et un étage, 5 travées d'ouvertures sur rue et 3 sur cour. Le 22 août, elle demande de surélever son immeuble d'un étage, demande approuvée le 7 septembre (AC Lyon. 315WP 91)

Période(s) principale(s) : 4e quart 19e siècle
Dates : 1891 (daté par source)
Personne(s) liée(s) à l'histoire de l'oeuvre : Falque Mme veuve (commanditaire)

Description

Petit immeuble de deux étages carrées et 5 travées, entrée centrée, axe marqué par une corniche en pierre au-dessus de la fenêtre du 1er étage. Lambrequins en fonte. Escalier parallèle à la façade postérieure. Dernière volée en bois.

Eléments descriptifs

Matériau(x) de couverture : tuile plate mécanique
Étage(s) ou vaisseau(x) : sous-sol, 2 étages carrés
Élévations extérieures : élévation à travées
Type(s) de couverture : toit à longs pans
Escaliers : escalier dans-oeuvre : escalier tournant à retours avec jour, en maçonnerie ; escalier dans-oeuvre : escalier droit, en charpente

Typologies et état de conservation

Typologies : trois corps de bâtiment en U
État de conservation : mauvais état

Statut, intérêt et protection

Boucherie d'Alger, Chez Fodil et boutique désaffectée

Statut de la propriété : propriété privée

Références documentaires

Documents d'archive

- **AC Lyon. 315 WP 91. Constructions, alignements. Avenue de Saxe - rue Sébastien-Gryphe**
  AC Lyon. 315 WP 91. **Constructions, alignements. Avenue de Saxe - rue Sébastien-Gryphe**
  Permis de construire des 2 juillet et 7 septembre 1891

Périodiques

- **La Construction lyonnaise, t. 4, n° 2, mai 1885**
  La Construction lyonnaise, t. 4, n° 2, mai 1885

Illustrations

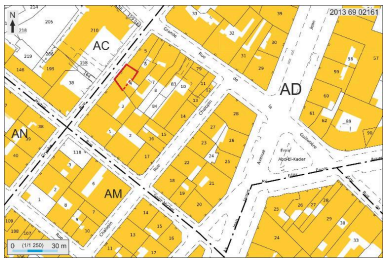

Plan masse et de situation, extrait de http://cadastre.gouv.fr
Dess. André Céréza
IVR82_20136902161NUDA

Vue générale
Phot. Coralie Belleville
IVR82_20036900480NUCA

Détail de deux travées de fenêtres
Phot. Coralie Belleville
IVR82_20036900481NUCA

Vue des cours depuis les étages
Phot. Coralie Belleville
IVR82_20036900482NUCA

Vue du vestibule avec la cage d'escalier en fond de bâtiment

Etrésillonnement supporté par des corbeaux à volutes séparant le vestibule de la cage d'escalier
Phot. Maryannick Chalabi
IVR82_20046904047NUCA

Phot. Coralie Belleville
IVR82_20036900486NUCA

Carrelage du vestibule
Phot. Coralie Belleville
IVR82_20036900483NUCA

Départ de l'escalier
Phot. Coralie Belleville
IVR82_20036900484NUCA

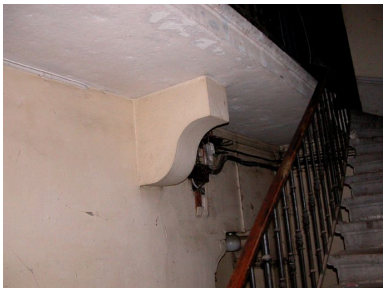

Console supportant la coursière du premier étage
Phot. Maryannick Chalabi
IVR82_20046904048NUCA

Dernière volée en bois de l'escalier
Phot. Coralie Belleville
IVR82_20036900485NUCA

Dossiers liés

Dossiers de synthèse :
Immeubles du secteur d'étude La Guillotière (IA69005010) Lyon 7e, la Guillotière
Oeuvre(s) contenue(s) :
Oeuvre(s) en rapport :
Rue de Chabrol, puis rue Sébastien-Gryphe (IA69006684) Rhône-Alpes, Rhône, Lyon 7e, la Guillotière, rue Sébastien-Gryphe
Maison sur cour (IA69005202) Lyon 7e, la Guillotière, 17 rue Sébastien-Gryphe

Auteur(s) du dossier : Maryannick Chalabi, Coralie Belleville, Julie Régnier, Catherine Guégan
Copyright(s) : © Région Rhône-Alpes, Inventaire général du patrimoine culturel ; © Ville de Lyon

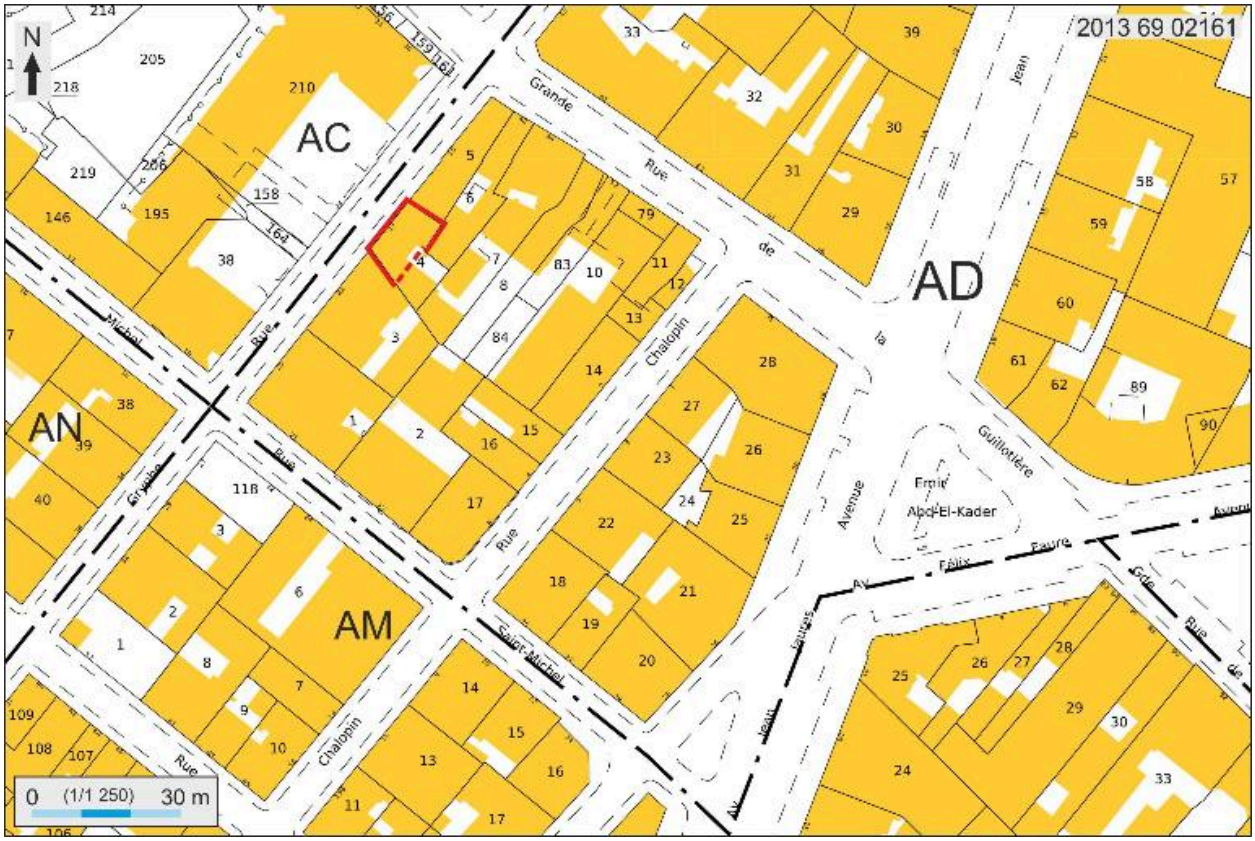

Plan masse et de situation, extrait de http://cadastre.gouv.fr

IVR82_20136902161NUDA
Auteur de l'illustration : André Céréza
Technique de relevé : reprise de fond ; Échelle : 1:1250
© Région Rhône-Alpes, Inventaire général du patrimoine culturel ; © Ministère des finances, CIDF, Service du cadastre
reproduction soumise à autorisation du titulaire des droits d'exploitation

Vue générale

IVR82_20036900480NUCA
Auteur de l'illustration : Coralie Belleville
Date de prise de vue : 2002
© Région Rhône-Alpes, Inventaire général du patrimoine culturel ; © Ville de Lyon
reproduction soumise à autorisation du titulaire des droits d'exploitation

Détail de deux travées de fenêtres

IVR82_20036900481NUCA
Auteur de l'illustration : Coralie Belleville
Date de prise de vue : 2002
© Région Rhône-Alpes, Inventaire général du patrimoine culturel ; © Ville de Lyon
reproduction soumise à autorisation du titulaire des droits d'exploitation

Vue des cours depuis les étages

IVR82_20036900482NUCA
Auteur de l'illustration : Coralie Belleville
Date de prise de vue : 2002
© Région Rhône-Alpes, Inventaire général du patrimoine culturel ; © Ville de Lyon
reproduction soumise à autorisation du titulaire des droits d'exploitation

Vue du vestibule avec la cage d'escalier en fond de bâtiment

IVR82_20036900486NUCA
Auteur de l'illustration : Coralie Belleville
Date de prise de vue : 2002
© Région Rhône-Alpes, Inventaire général du patrimoine culturel ; © Ville de Lyon
reproduction soumise à autorisation du titulaire des droits d'exploitation

Etrésillonnement supporté par des corbeaux à volutes séparant le vestibule de la cage d'escalier

IVR82_20046904047NUCA
Auteur de l'illustration : Maryannick Chalabi
© Région Rhône-Alpes, Inventaire général du patrimoine culturel ; © Ville de Lyon
reproduction soumise à autorisation du titulaire des droits d'exploitation

Carrelage du vestibule

IVR82_20036900483NUCA
Auteur de l'illustration : Coralie Belleville
Date de prise de vue : 2002
© Région Rhône-Alpes, Inventaire général du patrimoine culturel ; © Ville de Lyon
reproduction soumise à autorisation du titulaire des droits d'exploitation

Départ de l'escalier

IVR82_20036900484NUCA
Auteur de l'illustration : Coralie Belleville
Date de prise de vue : 2002
© Région Rhône-Alpes, Inventaire général du patrimoine culturel ; © Ville de Lyon
reproduction soumise à autorisation du titulaire des droits d'exploitation

Console supportant la coursière du premier étage

IVR82_20046904048NUCA
Auteur de l'illustration : Maryannick Chalabi
© Région Rhône-Alpes, Inventaire général du patrimoine culturel ; © Ville de Lyon
reproduction soumise à autorisation du titulaire des droits d'exploitation

Dernière volée en bois de l'escalier

IVR82_20036900485NUCA
Auteur de l'illustration : Coralie Belleville
Date de prise de vue : 2002
© Région Rhône-Alpes, Inventaire général du patrimoine culturel ; © Ville de Lyon
reproduction soumise à autorisation du titulaire des droits d'exploitation