Rhône-Alpes, Ardèche
Tournon-sur-Rhône
Lycée Gabriel-Faure, place Stéphane-Mallarmé

Ronde-bosse (tête) : Gabriel Faure

Références du dossier

Numéro de dossier : IM07001391
Date de l'enquête initiale : 2009
Date(s) de rédaction : 2011
Cadre de l'étude : enquête thématique régionale Patrimoine des lycées
Degré d'étude : étudié

Désignation

Dénomination : ronde-bosse
Précision sur la dénomination : tête
Titres : Gabriel Faure

Compléments de localisation

Milieu d'implantation : en ville
Emplacement dans l'édifice : salle des actes

Historique

La maison Valsuani fondée à Châtillon en 1899 par l'italien Claude Valsuani, ancien directeur chez Hébert s'installa, en 1905, au 74 de la rue des Plantes à Paris. Après la mort du fondateur, en 1923, son fils, Marcel, lui succéda. Cette fonderie, qui existe toujours, est surtout réputée pour la qualité de ses fontes à la cire perdue. Elle travailla pour les plus grands artistes : Renoir, Bourdelle, Picasso, Pompon, Despiau, Troubetskoy, et Matisse. Il est probable que cette tête ait été fondue par Marcel Valsuani.

Période(s) principale(s) : 3e quart 20e siècle
Auteur(s) de l'oeuvre : Marcel Gimond (sculpteur), Marcel Valsuani (fondeur, Paris)
Lieu d'exécution : Ile-de-France, 75, Paris

Description

La tête est soutenue par une patte retournée vers l'arrière fixée sur un cube en bois.

Eléments descriptifs

Catégorie(s) technique(s) : sculpture
Eléments structurels, forme, fonctionnement : intérieur creux

Matériaux : bronze coulé

Mesures :

h = 35 ; la = 24 ; pr = 26

Représentations :
personnage historique

Représentation de face. § personnage historique

Inscriptions & marques : marque de fondeur

Précisions et transcriptions :
CIRE VALSUANI

État de conservation

bon état

Statut, intérêt et protection

Portrait du poète qui a laissé son nom au collège puis lycée ; très bon état. Oeuvre gérée par le FNAC.

Intérêt de l'œuvre : à signaler
Statut de la propriété : propriété de l'Etat

Illustrations

Vue générale
Phot. Catherine Guégan
IVR82_20110700149NUCA

Vue de profil.
Phot. Catherine Guégan
IVR82_20110700150NUCA

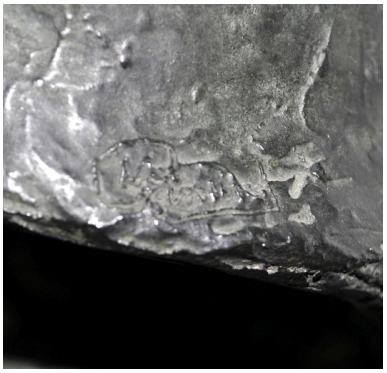

Marque du fabricant.
Phot. Catherine Guégan
IVR82_20110700151NUCA

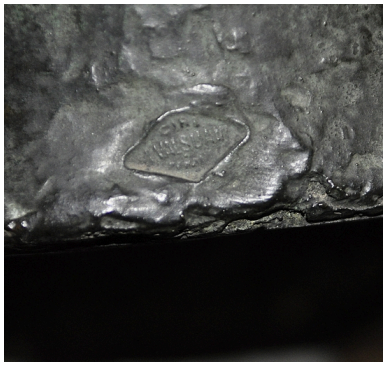

Marque du fabricant.
CIRE VALSUANI
Phot. Catherine Guégan
IVR82_20110700152NUCA

Dossiers liés

Oeuvre(s) contenue(s) :
Oeuvre(s) en rapport :
Ensemble du mobilier du lycée Gabriel Faure (IM07001301) Rhône-Alpes, Ardèche, Tournon-sur-Rhône, Lycée Gabriel-Faure, place Stéphane-Mallarmé

Auteur(s) du dossier : Elisabeth Dandel
Copyright(s) : © Région Rhône-Alpes, Inventaire général du patrimoine culturel

Vue générale

IVR82_20110700149NUCA
Auteur de l'illustration : Catherine Guégan
© Région Rhône-Alpes, Inventaire général du patrimoine culturel
reproduction soumise à autorisation du titulaire des droits d'exploitation

Vue de profil.

IVR82_20110700150NUCA
Auteur de l'illustration : Catherine Guégan
© Région Rhône-Alpes, Inventaire général du patrimoine culturel
reproduction soumise à autorisation du titulaire des droits d'exploitation

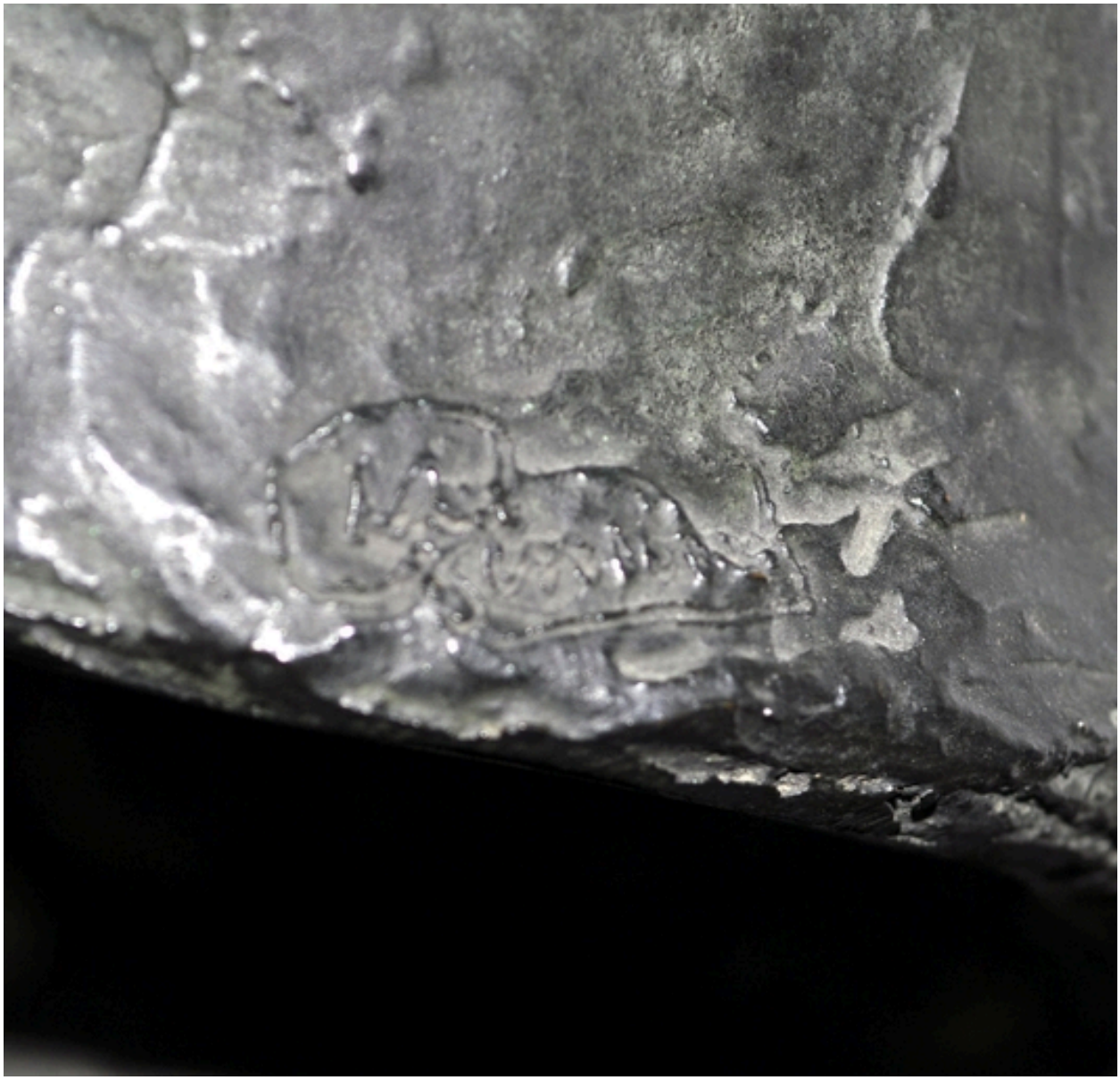

Marque du fabricant.

IVR82_20110700151NUCA
Auteur de l'illustration : Catherine Guégan
© Région Rhône-Alpes, Inventaire général du patrimoine culturel
reproduction soumise à autorisation du titulaire des droits d'exploitation

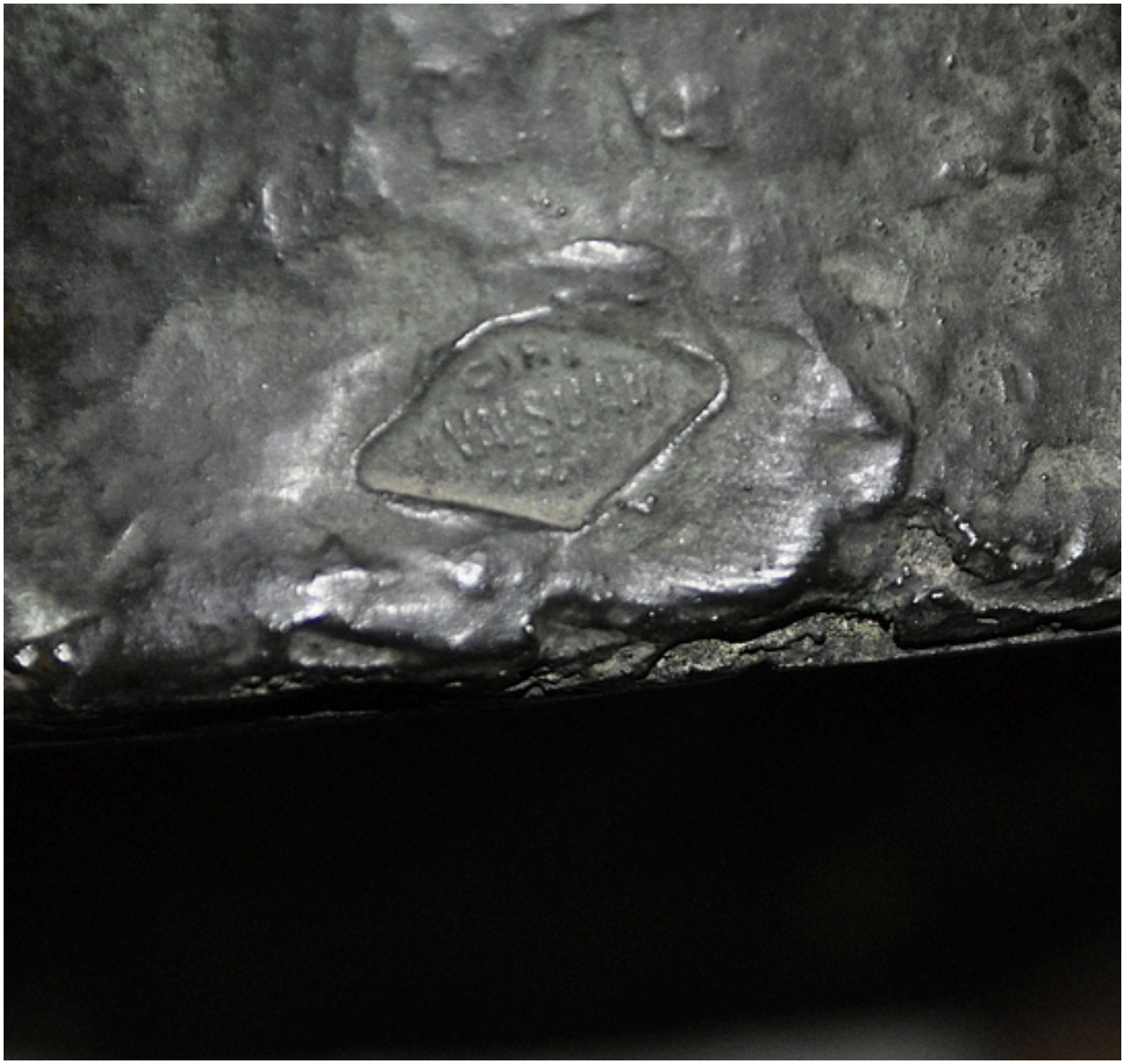

Marque du fabricant. CIRE VALSUANI

IVR82_20110700152NUCA
Auteur de l'illustration : Catherine Guégan
© Région Rhône-Alpes, Inventaire général du patrimoine culturel
reproduction soumise à autorisation du titulaire des droits d'exploitation