Lyon 2e
Saint-Nizier
20 rue de Brest

Immeuble

Références du dossier

Numéro de dossier : IA69005956
Date de l'enquête initiale : 2004
Date(s) de rédaction : 2004
Cadre de l'étude : inventaire topographique Inventaire de la Ville de Lyon
Degré d'étude : repéré

Désignation

Dénomination : immeuble
Parties constituantes non étudiées : cour, boutique

Compléments de localisation

Milieu d'implantation : en ville
Références cadastrales : 1831, H2, 560 ; 1999, AB, 86

Historique

L'ancien immeuble est démoli en 1864 à l'occasion du nouvel alignement de cette partie de la rue Centrale (rue de Brest) et rebâti pour Claude Placide Laporte : il est déclaré comme construction nouvelle en 1866. La boutique conserve des éléments de décor remontant peut-être à cette époque.

Période(s) principale(s) : 3e quart 19e siècle
Dates : 1865 (daté par source)
Personne(s) liée(s) à l'histoire de l'oeuvre : Laporte Claude Placide (commanditaire)

Description

Eléments descriptifs

Matériau(x) du gros-oeuvre, mise en oeuvre et revêtement : calcaire ; pierre de taille
Étage(s) ou vaisseau(x) : sous-sol, 4 étages carrés, étage de comble
Élévations extérieures : élévation ordonnancée
Escaliers : escalier demi-hors-oeuvre : escalier tournant à retours avec jour, suspendu, en maçonnerie

Typologies et état de conservation

Typologies : immeuble à un corps de bâtiment
État de conservation : bon état

Décor

Techniques : ferronnerie, sculpture

Dimensions

Mesures : h : 1 970 cm

Statut, intérêt et protection

Boutique actuellement : vêtements Fann.

Statut de la propriété : propriété privée

Références documentaires

Documents d'archive

- **Matrices cadastrales, section H (1 et 2) dite de la Halle aux blés, 1836**
  AD Rhône : 3 P 0123-34 à 37. **Matrices cadastrales, section H (1 et 2) dite de la Halle aux blés**, 1836 t. 35, f° 376

Illustrations

Façade, vue générale
Phot. Bernard Ducouret
IVR82_20046905724NUCA

Façade, porte
Phot. Bernard Ducouret
IVR82_20046905725NUCA

Façade, vue générale à partir du 2e niveau, prise par-dessous
Phot. Bernard Ducouret
IVR82_20046905726NUCA

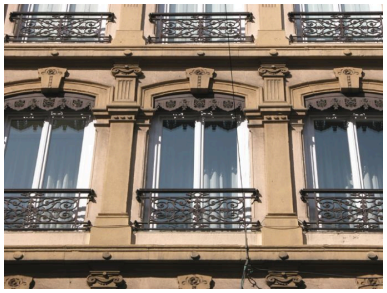

Façade, détail du 4e niveau
Phot. Bernard Ducouret
IVR82_20046905727NUCA

Elévation de la cage d'escalier (à droite)
Phot. Bernard Ducouret
IVR82_20046905728NUCA

Allée et escalier
Phot. Bernard Ducouret
IVR82_20046905729NUCA

Boutique, vestiges du tambour d'entrée, vue depuis l'extérieur
Phot. Bernard Ducouret
IVR82_20046905730NUCA

Boutique, vestiges du tambour d'entrée, détail côté intérieur
Phot. Bernard Ducouret
IVR82_20046905731NUCA

Boutique, vestiges de l'étage entresolé et du garde-corps le bordant
Phot. Bernard Ducouret
IVR82_20046905732NUCA

Dossiers liés

Dossiers de synthèse :
Présentation de l'étude de la ville de Lyon (IA69000216) Rhône-Alpes, Rhône, Lyon
Présentation du quartier Saint-Nizier (IA69007056) Lyon, Saint-Nizier
Immeubles du quartier Saint-Nizier (IA69006513) Lyon, Saint-Nizier
Oeuvre(s) contenue(s) :
Oeuvre(s) en rapport :
Rue Centrale et Saint-Pierre, actuellement rue de Brest et rue Paul-Chenavard (IA69005968) Rhône-Alpes, Rhône, Lyon 2e, Saint-Nizier, rue de Brest , rue de Paul-Chenavard

Auteur(s) du dossier : Bernard Ducouret
Copyright(s) : © Région Rhône-Alpes, Inventaire général du patrimoine culturel ; © Ville de Lyon

Façade, vue générale

IVR82_20046905724NUCA
Auteur de l'illustration : Bernard Ducouret
© Région Rhône-Alpes, Inventaire général du patrimoine culturel ; © Ville de Lyon
reproduction soumise à autorisation du titulaire des droits d'exploitation

Façade, porte

IVR82_20046905725NUCA
Auteur de l'illustration : Bernard Ducouret
© Région Rhône-Alpes, Inventaire général du patrimoine culturel ; © Ville de Lyon
reproduction soumise à autorisation du titulaire des droits d'exploitation

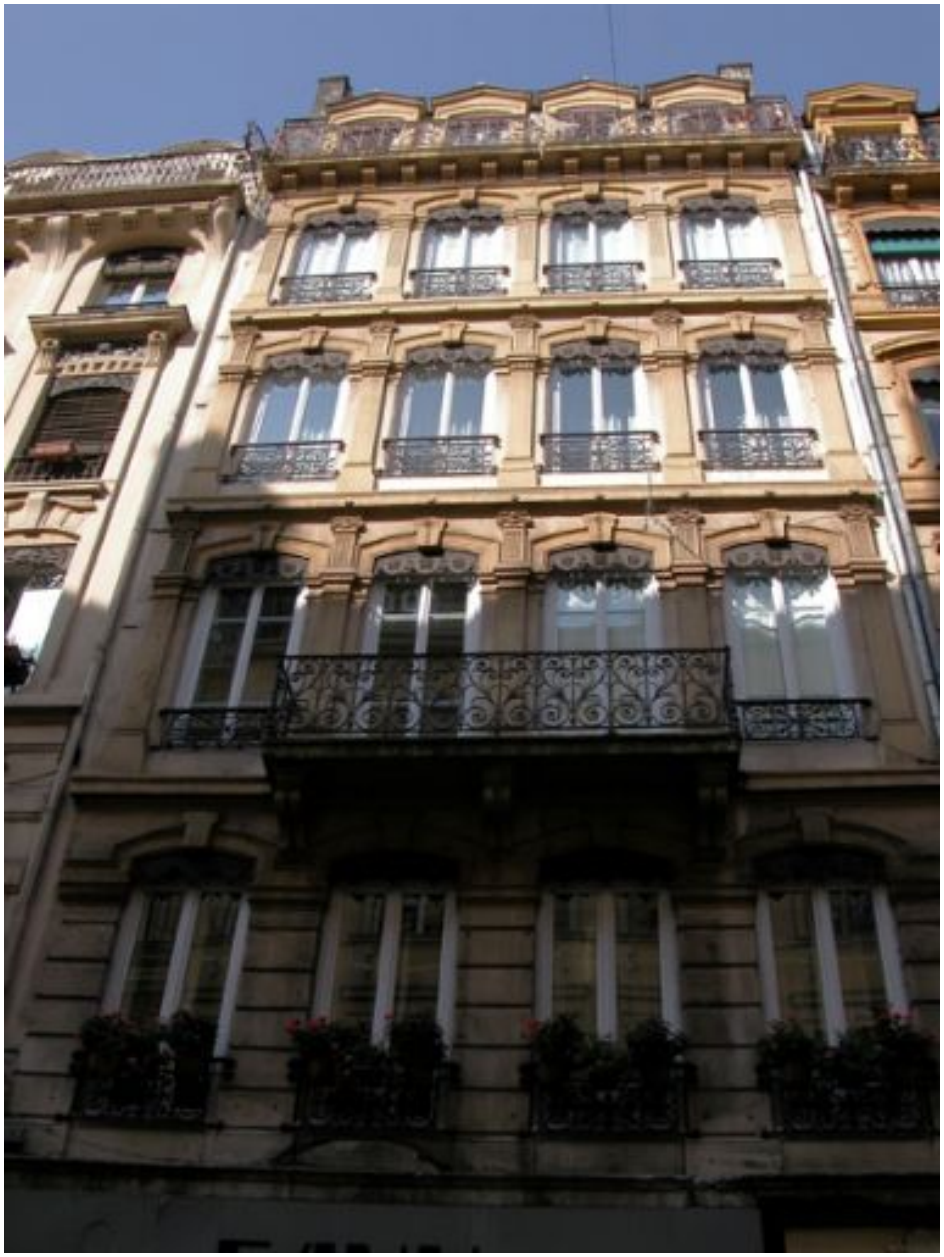

Façade, vue générale à partir du 2e niveau, prise par-dessous

IVR82_20046905726NUCA
Auteur de l'illustration : Bernard Ducouret
© Région Rhône-Alpes, Inventaire général du patrimoine culturel ; © Ville de Lyon
reproduction soumise à autorisation du titulaire des droits d'exploitation

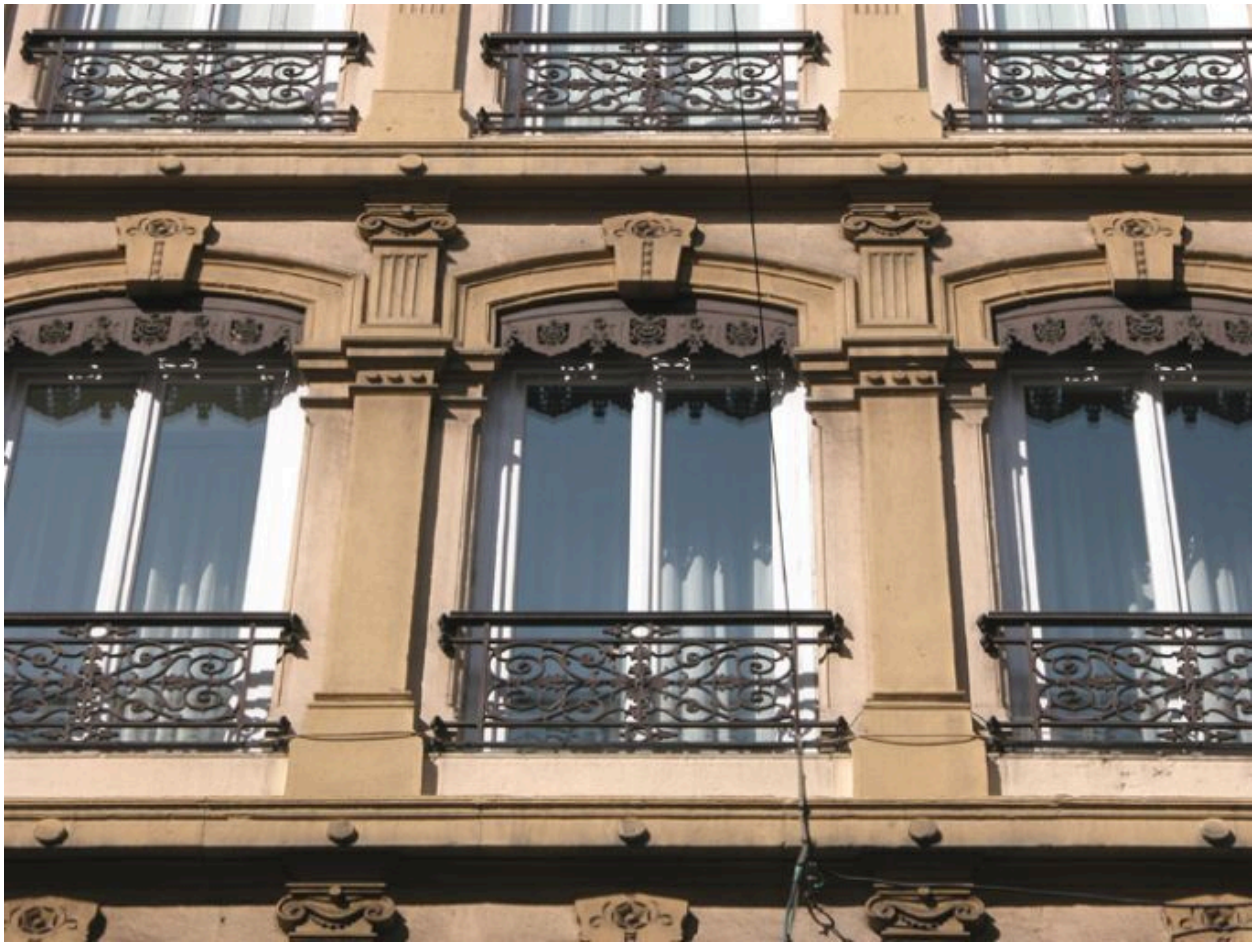

Façade, détail du 4e niveau

IVR82_20046905727NUCA
Auteur de l'illustration : Bernard Ducouret
© Région Rhône-Alpes, Inventaire général du patrimoine culturel ; © Ville de Lyon
reproduction soumise à autorisation du titulaire des droits d'exploitation

Elévation de la cage d'escalier (à droite)

IVR82_20046905728NUCA
Auteur de l'illustration : Bernard Ducouret
© Région Rhône-Alpes, Inventaire général du patrimoine culturel ; © Ville de Lyon
reproduction soumise à autorisation du titulaire des droits d'exploitation

Allée et escalier

IVR82_20046905729NUCA
Auteur de l'illustration : Bernard Ducouret
© Région Rhône-Alpes, Inventaire général du patrimoine culturel ; © Ville de Lyon
reproduction soumise à autorisation du titulaire des droits d'exploitation

Boutique, vestiges du tambour d'entrée, vue depuis l'extérieur

IVR82_20046905730NUCA
Auteur de l'illustration : Bernard Ducouret
© Région Rhône-Alpes, Inventaire général du patrimoine culturel ; © Ville de Lyon
reproduction soumise à autorisation du titulaire des droits d'exploitation

Boutique, vestiges du tambour d'entrée, détail côté intérieur

IVR82_20046905731NUCA
Auteur de l'illustration : Bernard Ducouret
© Région Rhône-Alpes, Inventaire général du patrimoine culturel ; © Ville de Lyon
reproduction soumise à autorisation du titulaire des droits d'exploitation

Boutique, vestiges de l'étage entresolé et du garde-corps le bordant

IVR82_20046905732NUCA
Auteur de l'illustration : Bernard Ducouret
© Région Rhône-Alpes, Inventaire général du patrimoine culturel ; © Ville de Lyon
reproduction soumise à autorisation du titulaire des droits d'exploitation