



Lyon 7e
la Guillotière
154 cours Gambetta

Immeuble

Références du dossier

Numéro de dossier : IA69005287
Date de l'enquête initiale : 2008
Date(s) de rédaction : 2004
Cadre de l'étude : inventaire topographique Inventaire de la Ville de Lyon
Degré d'étude : repéré

Désignation

Dénomination : immeuble
Parties constituantes non étudiées : cour jardin, garage

Compléments de localisation

Milieu d'implantation : en ville
Références cadastrales : 1824. E 224 partie, 225 partie ; 1999, AI, 32

Historique

En 1824, terre et vigne, propriétés de M. Orsel des Champs (AD, 3P123-122). Propriété de la société immobilière des Hirondelles en 1920, cédée avant 1938 à M. Cibert (AC Lyon, 4S251-1938), sur laquelle se trouvent alors un jeu de boule et un jardin d'agrément. Immeuble construit à cet emplacement en 1964.

Période(s) principale(s) : 3e quart 20e siècle
Dates : 1964 (porte la date)

Description

Immeuble de 8 étages et entresol, avec garages (box fermés) dans la cour. Balcons-loggias sur les étages carrés, inscrits dans un décrochement de la façade en saillie, avec gardes-corps en métal et verre fumé.

Éléments descriptifs

Matériau(x) du gros-oeuvre, mise en oeuvre et revêtement : béton
Matériau(x) de couverture : ciment en couverture
Étage(s) ou vaisseau(x) : entresol, 7 étages carrés
Élévations extérieures : élévation à travées
Type(s) de couverture : terrasse
Escaliers : escalier dans-oeuvre : escalier tournant à retours avec jour, en maçonnerie

Typologies et état de conservation

Typologies : immeuble à un corps de bâtiment
État de conservation : bon état

Statut, intérêt et protection

Statut de la propriété : propriété privée

Illustrations

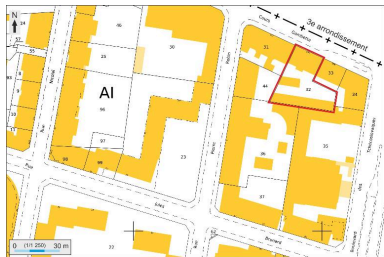

Plan masse et de situation,
extrait de <http://cadastre.gouv.fr>
Dess. André Céréza
IVR82_20136902371NUDA



Vue générale depuis l'est
Phot. Eric Dessert
IVR82_20056900624NUCA



Vue de la cour et des
garages depuis l'ouest
Phot. Maryannick Chalabi
IVR82_20116901520NUCA



Elévation postérieure,
garages au 1er plan
Phot. Maryannick Chalabi
IVR82_20116901526NUCA



Mur ouest de la cour, sculpture
Phot. Maryannick Chalabi
IVR82_20116901525NUCA

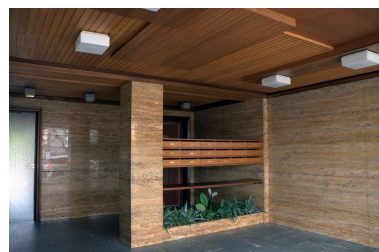

Vue du vestibule
Phot. Maryannick Chalabi
IVR82_20116901523NUCA

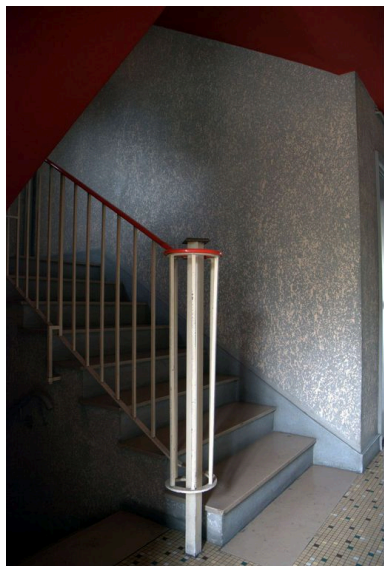

1ère volée de l'escalier
Phot. Maryannick Chalabi
IVR82_20116901524NUCA

Dossiers liés

Dossiers de synthèse :

Présentation du secteur d'étude Lyon Guillotière (IA69005009) Rhône-Alpes, Rhône, Lyon 7e, la Guillotière
Immeubles du secteur d'étude La Guillotière (IA69005010) Lyon 7e, la Guillotière

Oeuvre(s) contenue(s) :

Oeuvre(s) en rapport :

Avenue : cours de Brosses, actuellement cours Gambetta (IA69005192) Rhône-Alpes, Rhône, Lyon 7e, la Guillotière

Auteur(s) du dossier : Maryannick Chalabi, Catherine Guégan

Copyright(s) : © Région Rhône-Alpes, Inventaire général du patrimoine culturel ; © Ville de Lyon

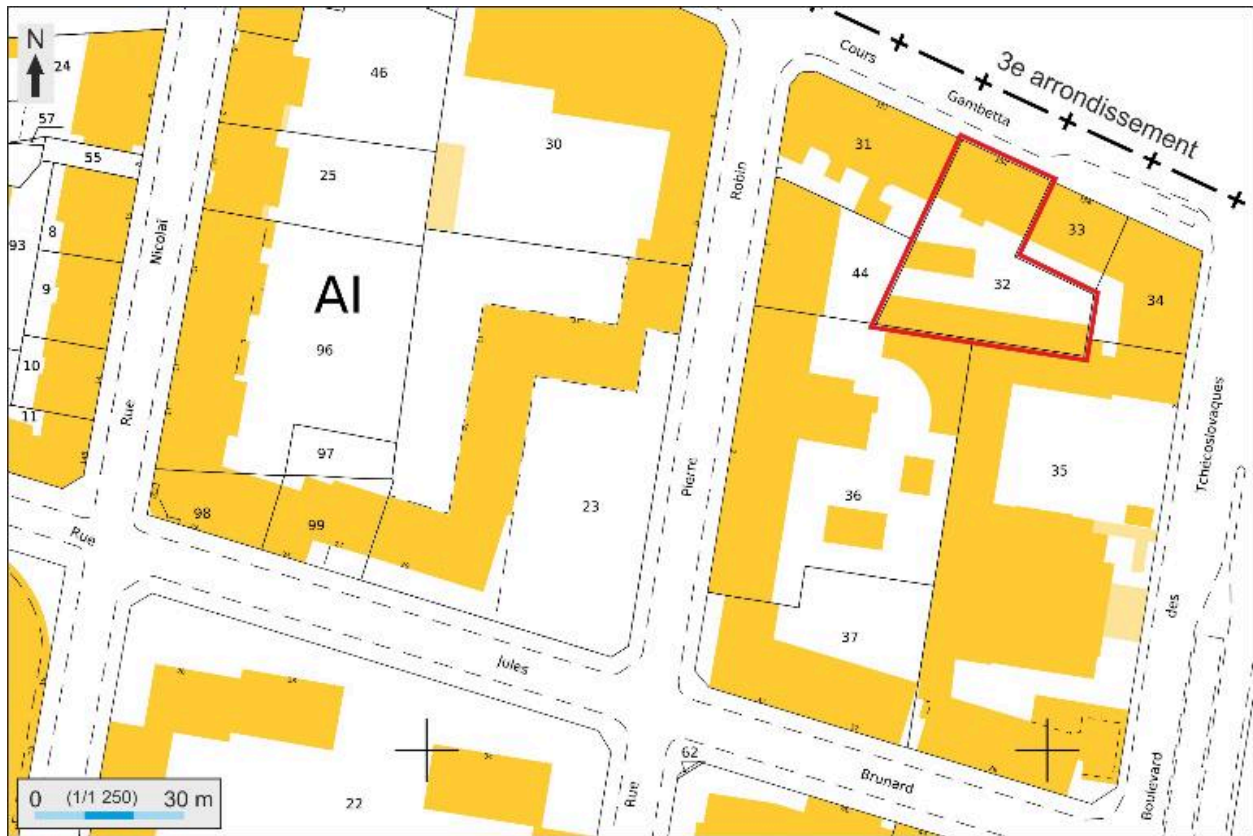

Plan masse et de situation, extrait de <http://cadastre.gouv.fr>

IVR82_20136902371NUDA

Auteur de l'illustration : André Céréza

Date de prise de vue : 2013

© Région Rhône-Alpes, Inventaire général du patrimoine culturel ; © Ministère des finances, CIDF, Service du cadastre
reproduction soumise à autorisation du titulaire des droits d'exploitation



Vue générale depuis l'est

IVR82_20056900624NUCA

Auteur de l'illustration : Eric Dessert

© Région Rhône-Alpes, Inventaire général du patrimoine culturel ; © Ville de Lyon
reproduction soumise à autorisation du titulaire des droits d'exploitation



Vue de la cour et des garages depuis l'ouest

IVR82_20116901520NUCA

Auteur de l'illustration : Maryannick Chalabi

Date de prise de vue : 2008

© Région Rhône-Alpes, Inventaire général du patrimoine culturel ; © Ville de Lyon
reproduction soumise à autorisation du titulaire des droits d'exploitation



Elévation postérieure, garages au 1er plan

IVR82_20116901526NUCA

Auteur de l'illustration : Maryannick Chalabi

Date de prise de vue : 2008

© Région Rhône-Alpes, Inventaire général du patrimoine culturel ; © Ville de Lyon
reproduction soumise à autorisation du titulaire des droits d'exploitation



Mur ouest de la cour, sculpture

IVR82_20116901525NUCA

Auteur de l'illustration : Maryannick Chalabi

Date de prise de vue : 2008

© Région Rhône-Alpes, Inventaire général du patrimoine culturel ; © Ville de Lyon
reproduction soumise à autorisation du titulaire des droits d'exploitation



Vue du vestibule

IVR82_20116901523NUCA

Auteur de l'illustration : Maryannick Chalabi

Date de prise de vue : 2008

© Région Rhône-Alpes, Inventaire général du patrimoine culturel ; © Ville de Lyon
reproduction soumise à autorisation du titulaire des droits d'exploitation

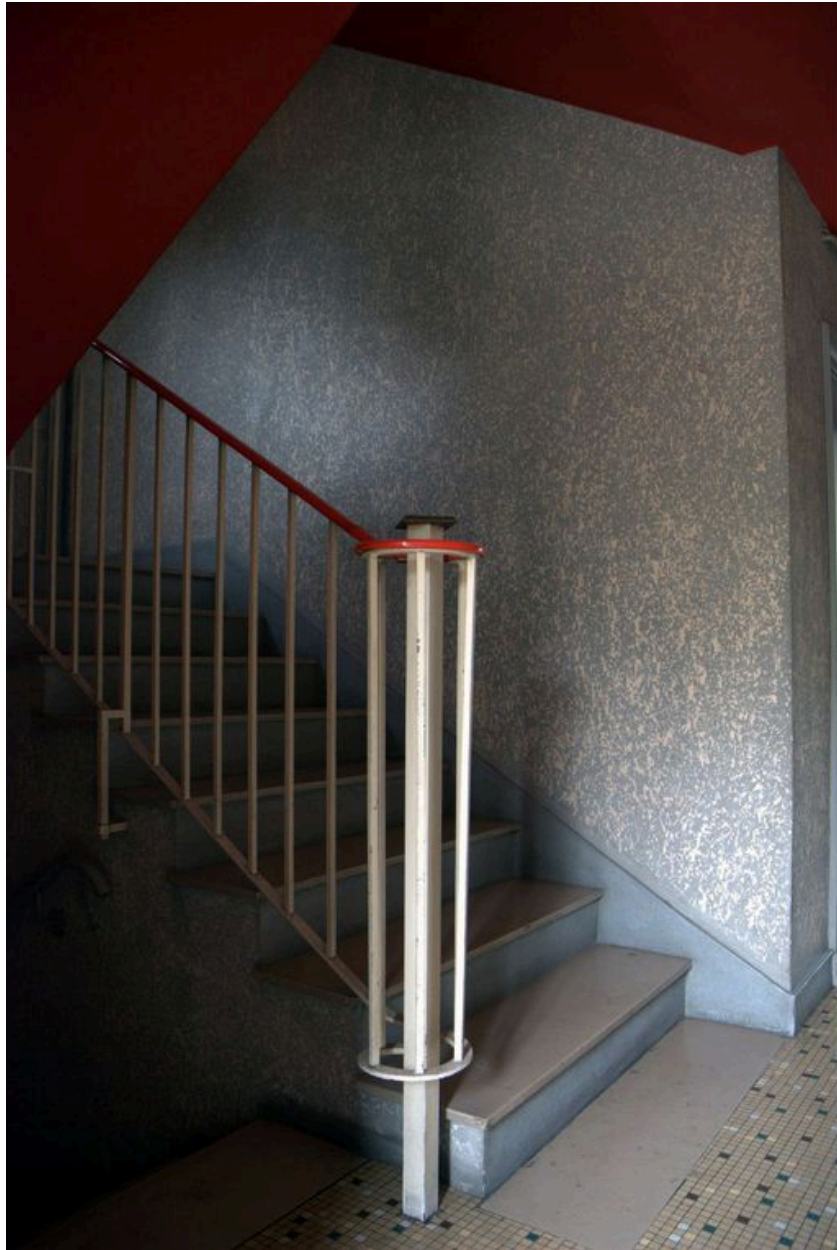

1ère volée de l'escalier

IVR82_20116901524NUCA

Auteur de l'illustration : Maryannick Chalabi

Date de prise de vue : 2008

© Région Rhône-Alpes, Inventaire général du patrimoine culturel ; © Ville de Lyon
reproduction soumise à autorisation du titulaire des droits d'exploitation