Rhône-Alpes, Haute-Savoie
Megève
Dessous le Calvaire
44 chemin de l' Hermine Blanche

Maison, dite chalet le Cairn

Références du dossier

Numéro de dossier : IA74000020
Date de l'enquête initiale : 1996
Date(s) de rédaction : 2012
Cadre de l'étude : enquête thématique régionale Stations de sports d'hiver
Degré d'étude : repéré

Désignation

Dénomination : maison
Appellation : chalet le Cairn

Compléments de localisation

Milieu d'implantation : en écart
Références cadastrales : 1990, C8, 3067 ; 2012, AD1, 96

Historique

Le chalet le Cairn est réalisé en 1942, pour Émile Delannoy, médecin à Lille, et sa femme. Les travaux sont réalisé par des artisans de Megève : Ernest Canepa, entrepreneur de maçonnerie, Giazzi, entrepreneur de plâtrerie, peinture et vitrerie, Louis Jeanroy, entrepreneur de plomberie et sanitaire, N. Roux, entrepreneur d'électricité, et Muffat, jardinier. Le mobilier dessiné par l´architecte Jacques Vibert est réalisé par l´entreprise Jeandet et C° de Megève. Les carrelages le sont par l´entreprise Michel Togna et fils de Ville-la-Grand (Annemasse). La hotte de la cheminée du salon est décorée d´une peinture de Paul Charlemagne.

Période(s) principale(s) : 2e quart 20e siècle
Dates : 1942 (daté par source)
Auteur(s) de l'oeuvre : Henry-Jacques Le Même (architecte, attribution par source), Jacques Vibert (architecte, attribution par source), Paul Charlemagne (peintre, attribution par source)
Personne(s) liée(s) à l'histoire de l'oeuvre : Emile Delannoy (commanditaire)

Description

Chaque étage est construit dans un matériau différent. Le soubassement (moellons brut de granit de Combloux) est traité comme un véritable socle qui assoit fortement la construction dans le terrain. Le corps du chalet est posé en retrait sur ce socle, donnant par là naissance à une terrasse périphérique. Le volume de comble (charpente bois avec barbage, couverture en grosses dalles d'ardoise de Maurienne irrégulières avec sous-toiture en Ruberoïd) vient en encorbellement sur le rez-de-chaussée surélevé (enduit extérieur blanc). Il est évidé pour laisser place à une loggia intégrée à son volume. Le plan est symétrique par rapport au faîte du toit. A l'étage de soubassement se trouvent le hall, deux chambres d'amis avec bains et antichambres, une chambre de domestique, cave, chaufferie et soute. Le rez-de-chaussée surélevé est composé d'une partie servante sur l'arrière (hall dallé en grès cérame vert, noir et blanc, escalier et cuisine) et d'un grand espace libre (living-room) ouvert sur la terrasse. Hall d'entrée avec dallage en grès cérame vert, noir et blanc ; le garde-corps de l'escalier ajouré en chevrons est en chêne massif avec son départ assemblé à queues d'aronde apparentes. La cheminée du living-room est en granit de Combloux, la hotte est décorée par Charlemagne. A l'étage de comble : quatre chambres avec bains. Le plafond des alcôves sont arrondis sous le rampant de la toiture, les boiseries et les menuiseries sont en sapin naturel ciré. La chambre des skieurs témoigne du soin accordé à l´ameublement. Dans la pièce lambrissée de sapin, un

retour du lambris et un abaissement du plafond séparent les espaces : d´un côté la chambre, avec les lits superposés que Mme Delannoy souhaite "comme ceux que j´ai vu à l´Ours blanc", de l´autre l´espace à vivre avec des placards et la table qu´elle veut la plus grande possible ; deux plafonniers à chevrons complètent l´ensemble.

Eléments descriptifs

Matériau(x) du gros-oeuvre, mise en oeuvre et revêtement : béton ; granite ; bois ; essentage de planches ; béton armé ; moellon
Matériau(x) de couverture : ardoise
Étage(s) ou vaisseau(x) : étage de soubassement, rez-de-chaussée surélevé, étage de comble
Type(s) de couverture : toit à longs pans ; demi-croupe
Escaliers : escalier intérieur : escalier tournant, en charpente

Typologies et état de conservation

Typologies : demeure en longueur
État de conservation : restauré

Décor

Techniques : menuiserie, peinture
Représentations : paysage ; arbre ; fleur
Précision sur les représentations :

La cheminée du salon est peinte d'une représentation naïve, qui évoque les décors de Noël (chalet montagnard, sapin, edelweiss, cristaux de neige) et se rapproche des illustrations de livres réalisées par le peintre. Les appliques de l´entrée et de l´escalier évoquent des cristaux de neige ou des edelweiss.

Statut, intérêt et protection

Intérêt de l'œuvre : à signaler
Statut de la propriété : propriété privée

Références documentaires

Documents d'archive

- **Centre d'archives d'architecture du XXe siècle. Paris. Fonds Le Même Henry Jacques. 255 IFA**
  Centre d'archives d'architecture du XXe siècle. Paris. Fonds Le Même Henry Jacques. 255 IFA
  LEMDOC-C-41-2

- **AD Haute-Savoie. 142J 1272-1274 (1941-1953)**
  AD Haute-Savoie. 142J 1272-1274 (1941-1953)

Documents figurés

- **346-1. Dr et Mme Emile Delannoy à Megève, Hte Savoie. Les Plans. Plans des 3 niveaux. Henry Jacques**
  346-1. Dr et Mme Emile Delannoy à Megève, Hte Savoie. Les Plans. Plans des 3 niveaux. Henry Jacques Le Même, arch. SADG, Megève, janvier 41. 1 : 100 (AD Haute-Savoie. 142J 1272)

Bibliographie

- **ARCHIVES DEPARTEMENTALES DE LA SAVOIE. CENTRE D'ARCHITECTURE DU XXE SIECLE DE LA SAVOIE. Inventaire**
  ARCHIVES DEPARTEMENTALES DE LA SAVOIE. CENTRE D'ARCHITECTURE DU XXE SIECLE DE LA SAVOIE. **Inventaire des archives de l'Atelier d'Architecture en Montagne à Chambéry (1945-1985)** / Franck Delorme. Chambéry : Conseil général de la Savoie, 2001. 297 p. 30 cm
  p. 191, ill.

- **CULOT, Maurice, LACBRICHS, Anne, dir. Megève 1925-1950. Architectures de Henry Jacques Le Même.**

CULOT, Maurice, LACBRICHS, Anne, dir. **Megève 1925-1950. Architectures de Henry Jacques Le Même**. Paris : Institut français d´Architecture ; Norma, 1999
p. 184-189, ill.

- **LAPRADE, Albert. Documents d'architecture française contemporaine. Habitation (habitations**
  LAPRADE, Albert. **Documents d'architecture française contemporaine. Habitation (habitations individuelles)**. Paris : Jacques Vautrain, 1949. 96 p. 15,5 x 23,5 cm
  p. 52 ss. Ill.

- **La Semaine à Megève. Brochure publicitaire**
  La Semaine à Megève. Brochure publicitaire
  1er-9 janvier 1949. Ill. d'intérieur

- **VÉRY, Françoise, SADDY, Pierre. Henry Jacques Le Même, architecte à Megève. Liège : Pierre Mardaga,**
  VÉRY, Françoise, SADDY, Pierre. **Henry Jacques Le Même, architecte à Megève**. Liège : Pierre Mardaga, 1988. 239 p.

Périodiques

- **[BLAIS, Robert]. Chez Henry Jacques Le Même, le bois matérieur de base. Revue du bois et ses**
  [BLAIS, Robert]. **Chez Henry Jacques Le Même, le bois matérieur de base**. *Revue du bois et ses applications*, février 1948, n° 2, p. 20-22
  ill. d'intérieur

- **Chalets de montana en Megeve (Alta Saboya). Revista Nacional de Arquitectura, ano 11, n° 110-111,**
  Chalets de montana en Megeve (Alta Saboya). Revista Nacional de Arquitectura, ano 11, n° 110-111, febrero-marzo 1951, p. 38-40

- **CHAVANCE, René. Les chalets de montagne de l´architecte Henry-Jacques Le Même. Mobilier et**
  CHAVANCE, René. **Les chalets de montagne de l´architecte Henry-Jacques Le Même**. *Mobilier et Décoration*, 31e année, n° 9, décembre 1951, p. 1-31
  ill.

- **GILLE-DELAFON, S. Chalets. Henry Jacques Le Même, architecte. Art et décoration, n° 4, 1947, p.**
  GILLE-DELAFON, S. **Chalets. Henry Jacques Le Même, architecte**. *Art et décoration*, n° 4, 1947, p. 247-258
  ill., plans

- **LAPRADE, Albert. Le Même, architecte du bois. Revue du Bois et de ses applications, t. 4, n° 2,**
  LAPRADE, Albert. **Le Même, architecte du bois**. *Revue du Bois et de ses applications*, t. 4, n° 2, février 1949, p. 3-8
  ill.

- **LAPRADE, Albert. Megève, ville d´art. Le Ski, n° 137, 15 décembre 1955, p. 57-58**
  LAPRADE, Albert. **Megève, ville d´art**. *Le Ski*, n° 137, 15 décembre 1955, p. 57-58

- **LAPRADE, Albert. Oeuvres récentes d´Henry Le Même. Mobilier et Décoration, n° 1, janvier-février**
  LAPRADE, Albert. **Oeuvres récentes d´Henry Le Même**. *Mobilier et Décoration*, n° 1, janvier-février 1935, p. 1-26

- **LE MÊME, Henry Jacques. La maison des Alpes. Maisons de France, 1er trimestre 1949. 253 p.**
  LE MÊME, Henry Jacques. **La maison des Alpes**. *Maisons de France*, 1er trimestre 1949. 253 p.

ill.

- **MARQUIS, Jean-M. Henry Jacques Le Même, l'homme aux mille chalets. Connaissance des Arts, n° 48,** MARQUIS, Jean-M. **Henry Jacques Le Même, l'homme aux mille chalets**. *Connaissance des Arts*, n° 48, supplément suisse, mars 1992, p. VII-X

- **NOVIANT, Louis G. Chalets en Haute-Savoie. L'Architecture française, 10e année, n° 93-94, 1949, p.** NOVIANT, Louis G. **Chalets en Haute-Savoie**. *L'Architecture française*, 10e année, n° 93-94, 1949, p. 9-21 p. 9-12, ill., plan

- **PIERRY, ANNE. Henry Jacques Le Même, l'homme du Bois. Plaisirs de France, mars 1952, p. 34-38** PIERRY, ANNE. **Henry Jacques Le Même, l'homme du Bois**. *Plaisirs de France*, mars 1952, p. 34-38

Illustrations

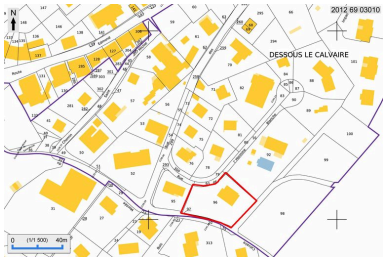

Plan de situation, extrait du plan cadastral 2012 Dess. André Céréza IVR82_20127403010NUDA

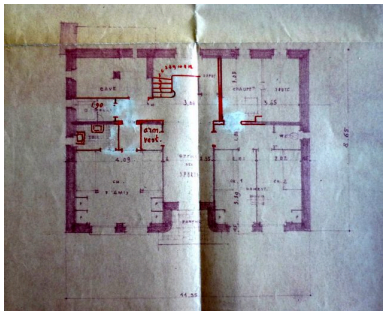

Plan de l'étage de soubassement. Henry Jacques Le Même, janvier 1941 (AD Haute-Savoie. 142J 1272) Phot. M. Chalabi__ IVR82_20127401653NUCA

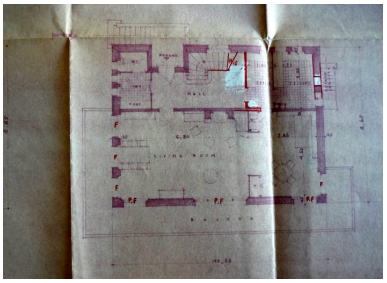

Plan du rez-de-chaussée. Henry Jacques Le Même, janvier 1941 (AD Haute-Savoie. 142J 1272) Phot. M. Chalabi__ IVR82_20127401654NUCA

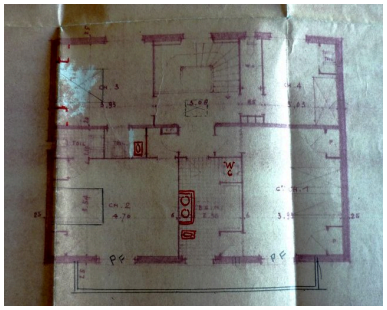

Plan de l'étage de comble. Henry Jacques Le Même, janvier 1941 (AD Haute-Savoie. 142J 1272) Phot. Maryannick Chalabi IVR82_20127401655NUCA

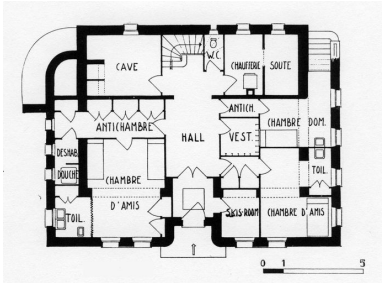

Plan de l'étage de soubassement. In : NOVIANT, Louis G. Chalets en Haute-Savoie. L'Architecture française, 10e année, n° 93-94, 1949, p. 11 Phot. F. Véry, Autr. Le Même Henry Jacques (architecte) IVR82_20127402154NUC

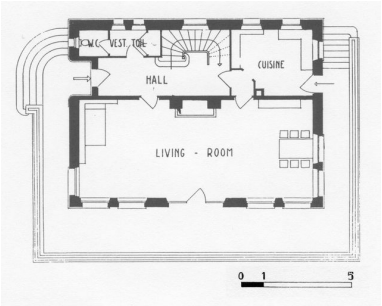

Plan du rez-de-chaussée surélevé. In : NOVIANT, Louis G. Chalets en Haute-Savoie. L'Architecture française, 10e année, n° 93-94, 1949, p. 11 Phot. F. Véry, Autr. Le Même Henry Jacques (architecte) IVR82_20127402155NUC

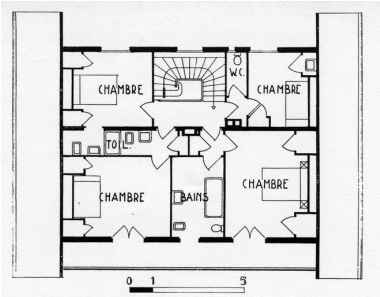

Plan de l'étage. In : NOVIANT, Louis G. Chalets en Haute-Savoie. L'Architecture française, 10e année, n° 93-94, 1949, p. 11
Phot. F. Véry, Autr. Le Même
Henry Jacques (architecte)
IVR82_20127402156NUC

Vue d'ensemble depuis le sud-ouest. Photogr. Vers 1945
Phot. F. Véry
IVR82_20127402092NUCAB

Vue d'ensemble depuis le nord-ouest. Photogr., vers 1945
Phot. F. Véry
IVR82_20127402093NUCAB

Vue d'ensemble depuis le sud-ouest
Phot. Eric Dessert
IVR82_20107401770NUCA

Vue depuis le sud-est
Phot. Eric Dessert
IVR82_20107401767NUCA

Détail du soubassement, côté sud
Phot. Mairie de Megève-Service Urbanisme
IVR82_20127401656NUCA

Façade sud. Détail de la loggia au niveau de l'étage de comble
Phot. Mairie de Megève-Service Urbanisme
IVR82_20127401657NUCA

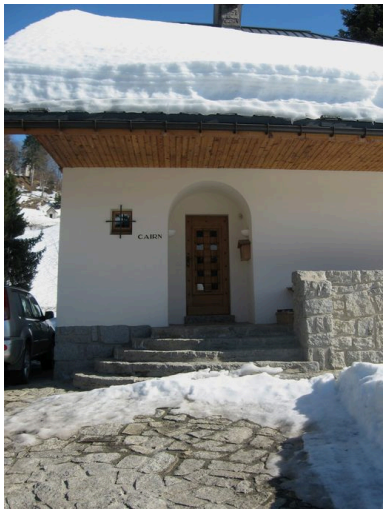

L'entrée, façade latérale ouest
Phot. Mairie de Megève-Service Urbanisme
IVR82_20127401658NUCA

Détail de l'entrée ouest
Phot. Mairie de Megève-Service Urbanisme
IVR82_20127401659NUCA

Façade est
Phot. Mairie de Megève-Service Urbanisme
IVR82_20127401660NUCA

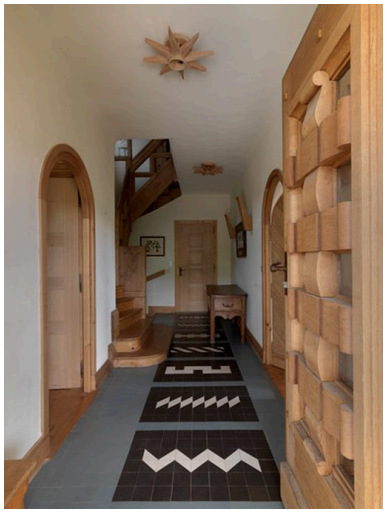

Le hall d'entrée du rez-de-chaussée surélevé
Phot. Eric Dessert

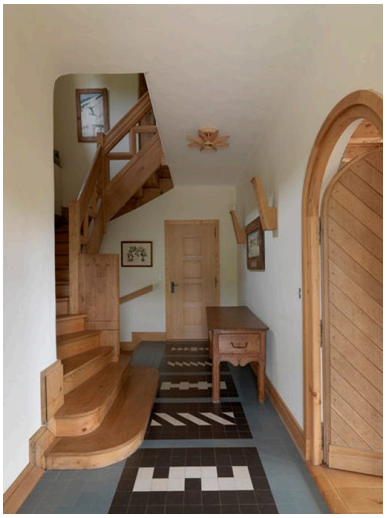

Le hall d'entrée et l'escalier
Phot. Eric Dessert
IVR82_20107401752NUCA

IVR82_20107401754NUCA

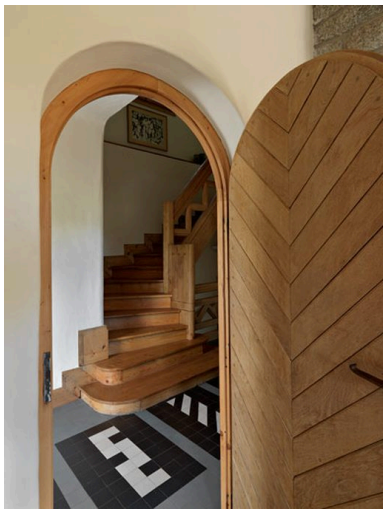

L'escalier vers l'étage
Phot. Eric Dessert
IVR82_20107401751NUCA

La salle à manger
Phot. Eric Dessert
IVR82_20107401757NUCA

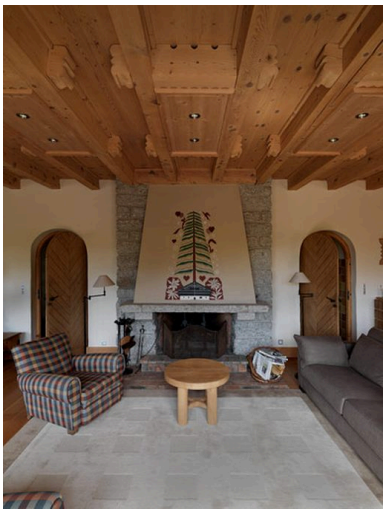

La cheminée du salon
Phot. Eric Dessert
IVR82_20107401756NUCA

Cheminée du salon. Peinture de Paul Charlemagne
Phot. Eric Dessert
IVR82_20107401755NUCA

Etage de soubassement.
La chambre des skieurs
Phot. Eric Dessert
IVR82_20107401761NUCA

L'escalier entre l'étage de soubassement et le rez-de-chaussée surélevé
Phot. Eric Dessert
IVR82_20107401765NUCA

Etage de soubassement.
L'applique du hall

Phot. Eric Dessert
IVR82_20107401766NUCA

Dossiers liés

Dossiers de synthèse :
Présentation de l'aire d'étude (IA74002101) Megève
Maisons, dites chalets (IA74002002) Megève
Oeuvre(s) contenue(s) :
Oeuvre(s) en rapport :
Lotissement Dessous le Calvaire (IA74000005) Megève

Auteur(s) du dossier : Françoise Véry, Sophie Paviol, Michèle Prax, Maryannick Chalabi
Copyright(s) : © Région Rhône-Alpes, Inventaire général du patrimoine culturel ; © Ecole d'architecture de Grenoble

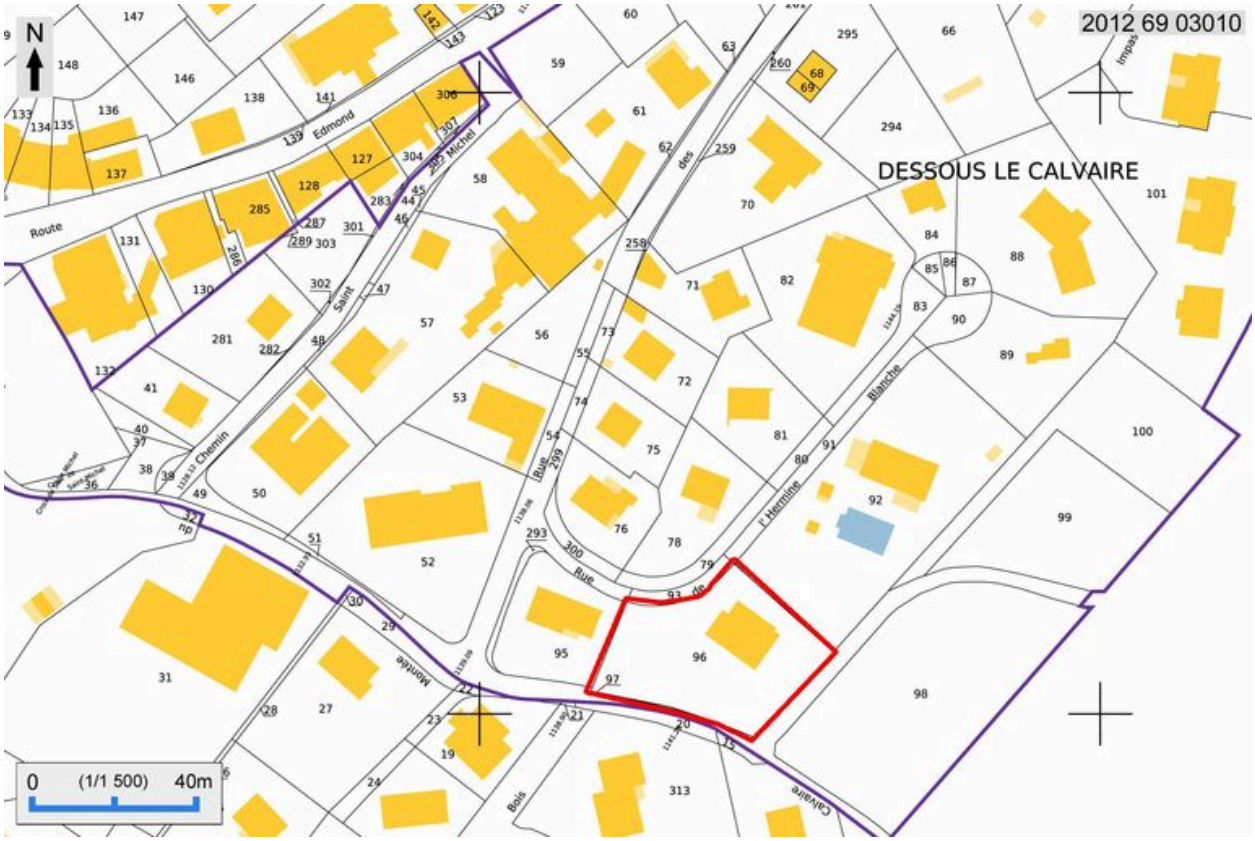

Plan de situation, extrait du plan cadastral 2012

Référence du document reproduit :

- **Plan cadastral de Megève**
  Plan cadastral de Megève

IVR82_20127403010NUDA
Auteur de l'illustration : André Céréza
Technique de relevé : reprise de fond ;
© Région Rhône-Alpes, Inventaire général du patrimoine culturel
reproduction soumise à autorisation du titulaire des droits d'exploitation

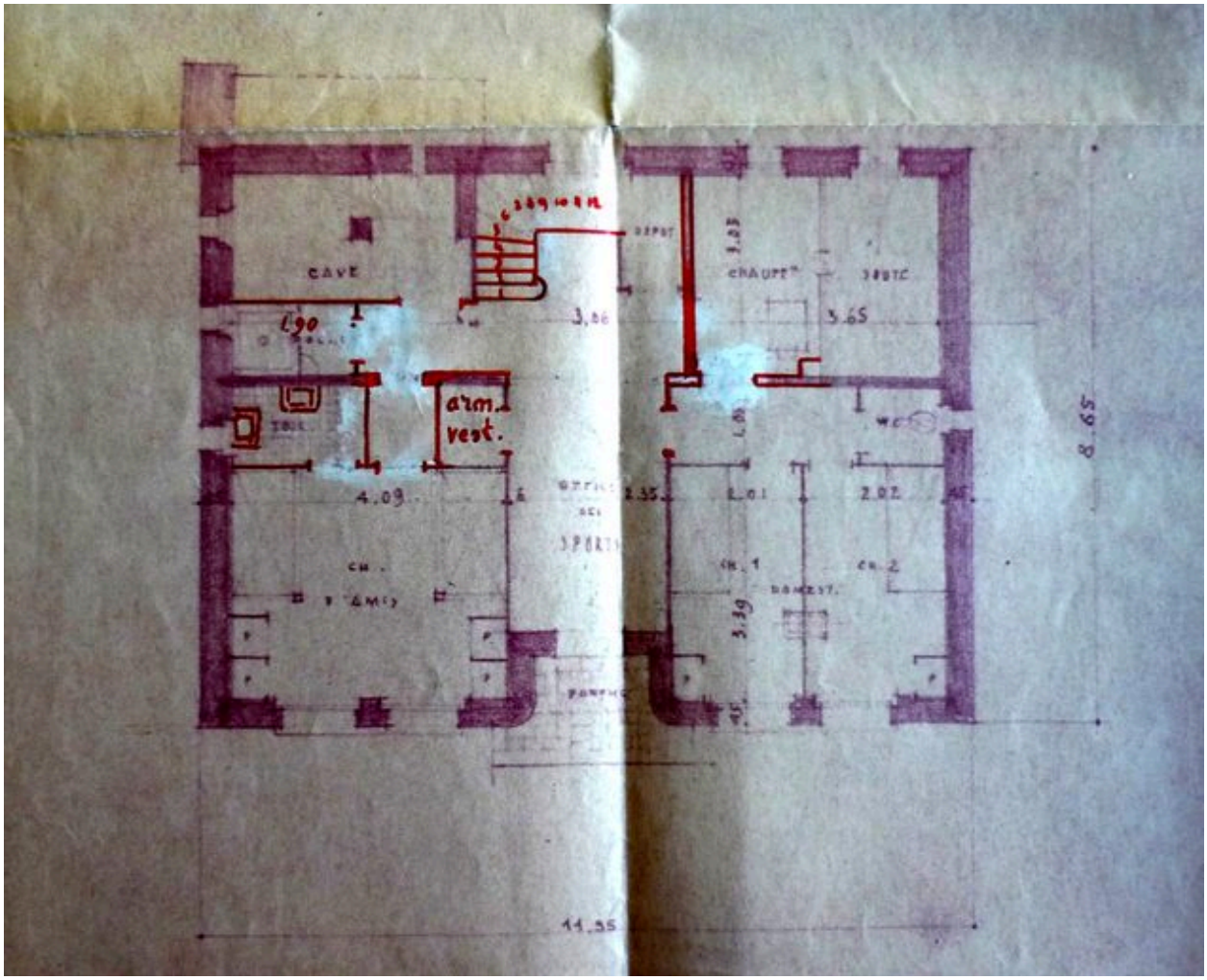

Plan de l'étage de soubassement. Henry Jacques Le Même, janvier 1941 (AD Haute-Savoie. 142J 1272)

Référence du document reproduit :

- **346-1. Dr et Mme Emile Delannoy à Megève, Hte Savoie. Les Plans. Plans des 3 niveaux. Henry Jacques**
  346-1. Dr et Mme Emile Delannoy à Megève, Hte Savoie. Les Plans. Plans des 3 niveaux. Henry Jacques Le Même, arch. SADG, Megève, janvier 41. 1 : 100 (AD Haute-Savoie. 142J 1272)

IVR82_20127401653NUCA
Auteur de l'illustration : M. Chalabi__
© Région Rhône-Alpes, Inventaire général du patrimoine culturel ; © Archives départementales de la Haute-Savoie
reproduction soumise à autorisation du titulaire des droits d'exploitation

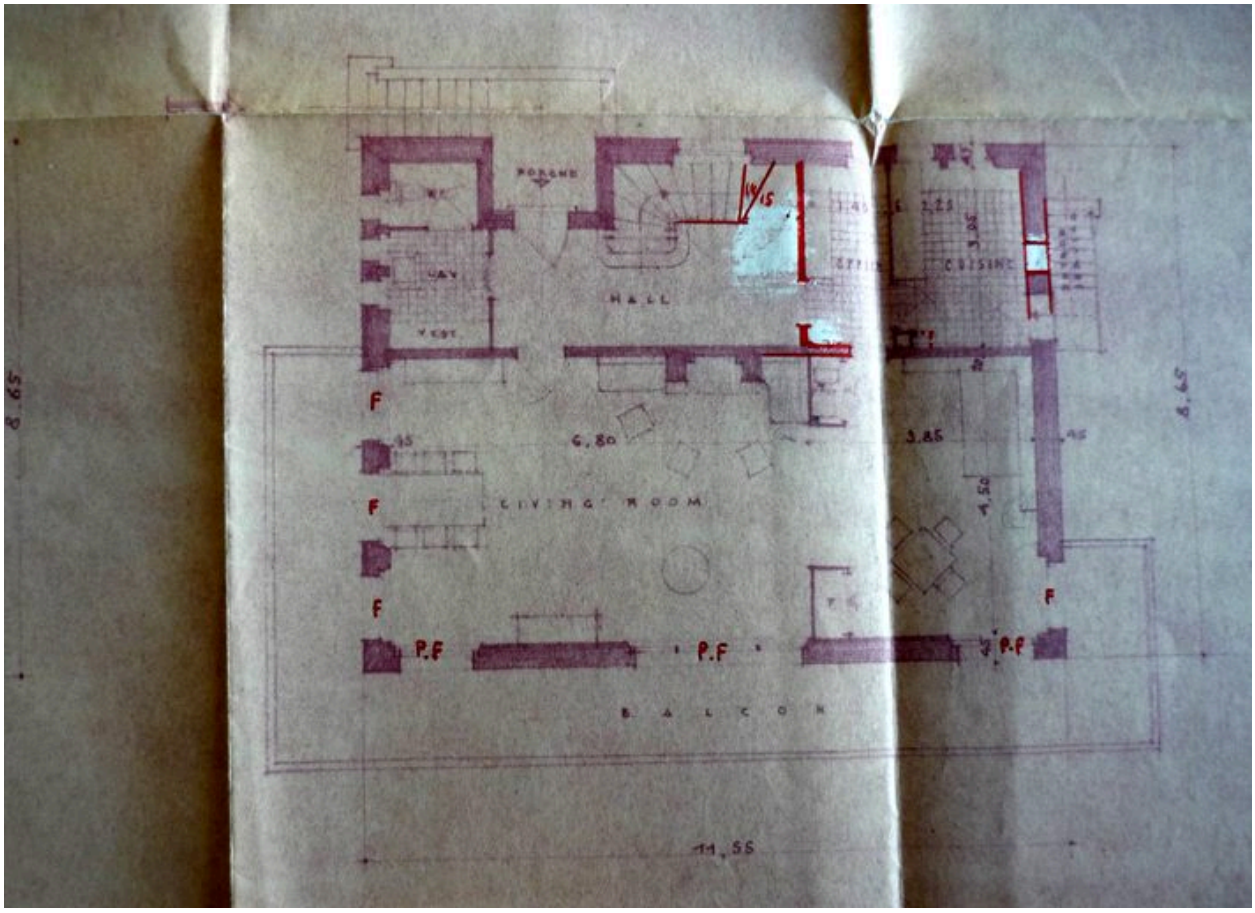

Plan du rez-de-chaussée. Henry Jacques Le Même, janvier 1941 (AD Haute-Savoie. 142J 1272)

Référence du document reproduit :

- **346-1. Dr et Mme Emile Delannoy à Megève, Hte Savoie. Les Plans. Plans des 3 niveaux. Henry Jacques**
  346-1. Dr et Mme Emile Delannoy à Megève, Hte Savoie. Les Plans. Plans des 3 niveaux. Henry Jacques Le Même, arch. SADG, Megève, janvier 41. 1 : 100 (AD Haute-Savoie. 142J 1272)

IVR82_20127401654NUCA
Auteur de l'illustration : M. Chalabi__
© Région Rhône-Alpes, Inventaire général du patrimoine culturel ; © Archives départementales de la Haute-Savoie
reproduction soumise à autorisation du titulaire des droits d'exploitation

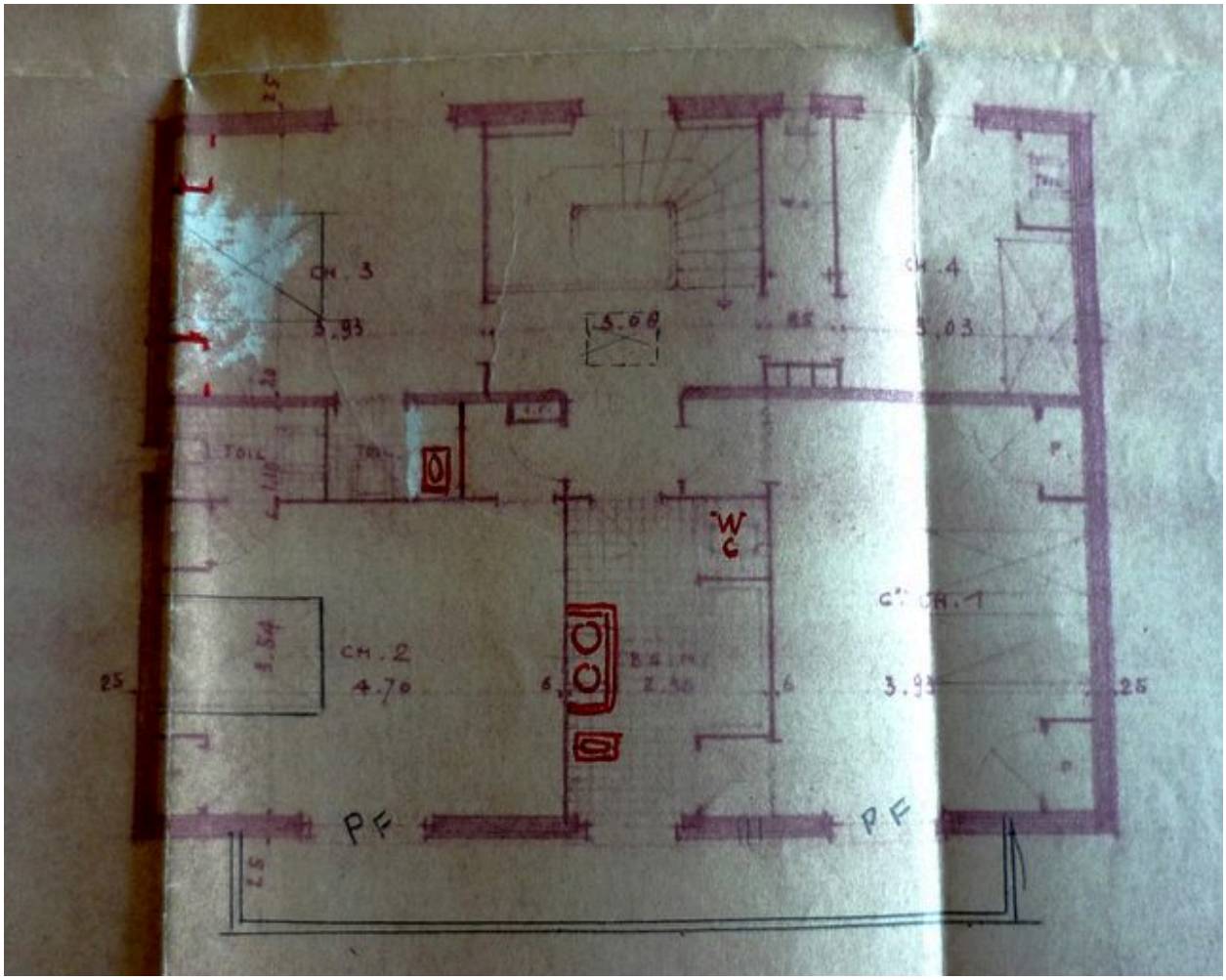

Plan de l'étage de comble. Henry Jacques Le Même, janvier 1941 (AD Haute-Savoie. 142J 1272)

Référence du document reproduit :

- **346-1. Dr et Mme Emile Delannoy à Megève, Hte Savoie. Les Plans. Plans des 3 niveaux. Henry Jacques** *346-1. Dr et Mme Emile Delannoy à Megève, Hte Savoie. Les Plans*. Plans des 3 niveaux. Henry Jacques Le Même, arch. SADG, Megève, janvier 41. 1 : 100 (AD Haute-Savoie. 142J 1272)

- **346-1. Dr et Mme Emile Delannoy à Megève, Hte Savoie. Les Plans. Plans des 3 niveaux. Henry Jacques** *346-1. Dr et Mme Emile Delannoy à Megève, Hte Savoie. Les Plans*. Plans des 3 niveaux. Henry Jacques Le Même, arch. SADG, Megève, janvier 41. 1 : 100 (AD Haute-Savoie. 142J 1272)

IVR82_20127401655NUCA
Auteur de l'illustration : Maryannick Chalabi
© Région Rhône-Alpes, Inventaire général du patrimoine culturel ; © Archives départementales de la Haute-Savoie
reproduction soumise à autorisation du titulaire des droits d'exploitation

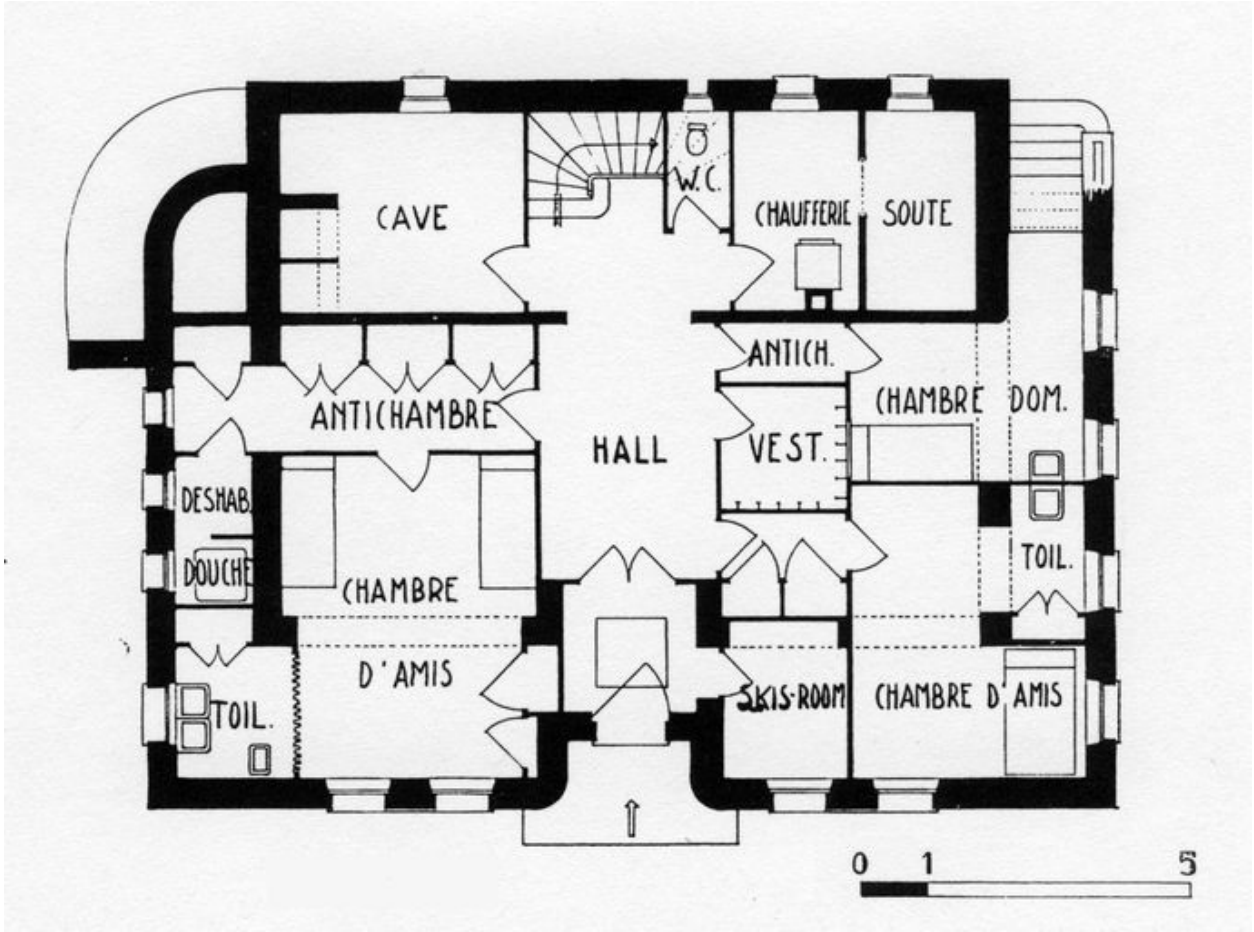

Plan de l'étage de soubassement. In : NOVIANT, Louis G. Chalets en Haute-Savoie. L'Architecture française, 10e année, n° 93-94, 1949, p. 11

Référence du document reproduit :

- **NOVIANT, Louis G. Chalets en Haute-Savoie. L'Architecture française, 10e année, n° 93-94, 1949, p.** NOVIANT, Louis G. **Chalets en Haute-Savoie**. *L'Architecture française*, 10e année, n° 93-94, 1949, p. 11plan

IVR82_20127402154NUC
Auteur de l'illustration : F. Véry
Auteur du document reproduit : Le Même Henry Jacques (architecte)
© Région Rhône-Alpes, Inventaire général du patrimoine culturel
reproduction soumise à autorisation du titulaire des droits d'exploitation

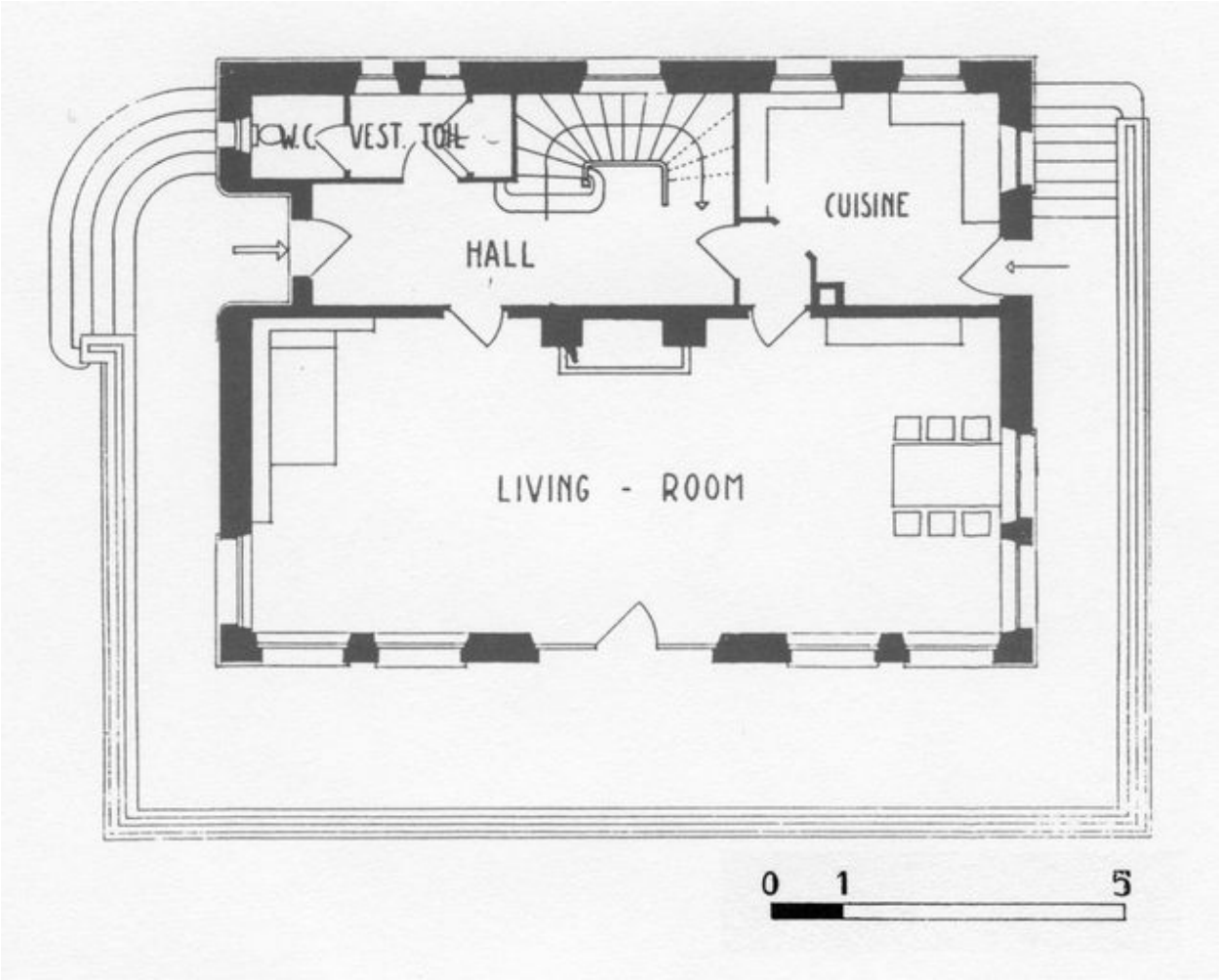

Plan du rez-de-chaussée surélevé. In : NOVIANT, Louis G. Chalets en Haute-Savoie. L'Architecture française, 10e année, n° 93-94, 1949, p. 11

Référence du document reproduit :

- **NOVIANT, Louis G. Chalets en Haute-Savoie. L'Architecture française, 10e année, n° 93-94, 1949, p.** NOVIANT, Louis G. **Chalets en Haute-Savoie**. *L'Architecture française*, 10e année, n° 93-94, 1949, p. 11plan

IVR82_20127402155NUC
Auteur de l'illustration : F. Véry
Auteur du document reproduit : Le Même Henry Jacques (architecte)
© Région Rhône-Alpes, Inventaire général du patrimoine culturel
reproduction soumise à autorisation du titulaire des droits d'exploitation

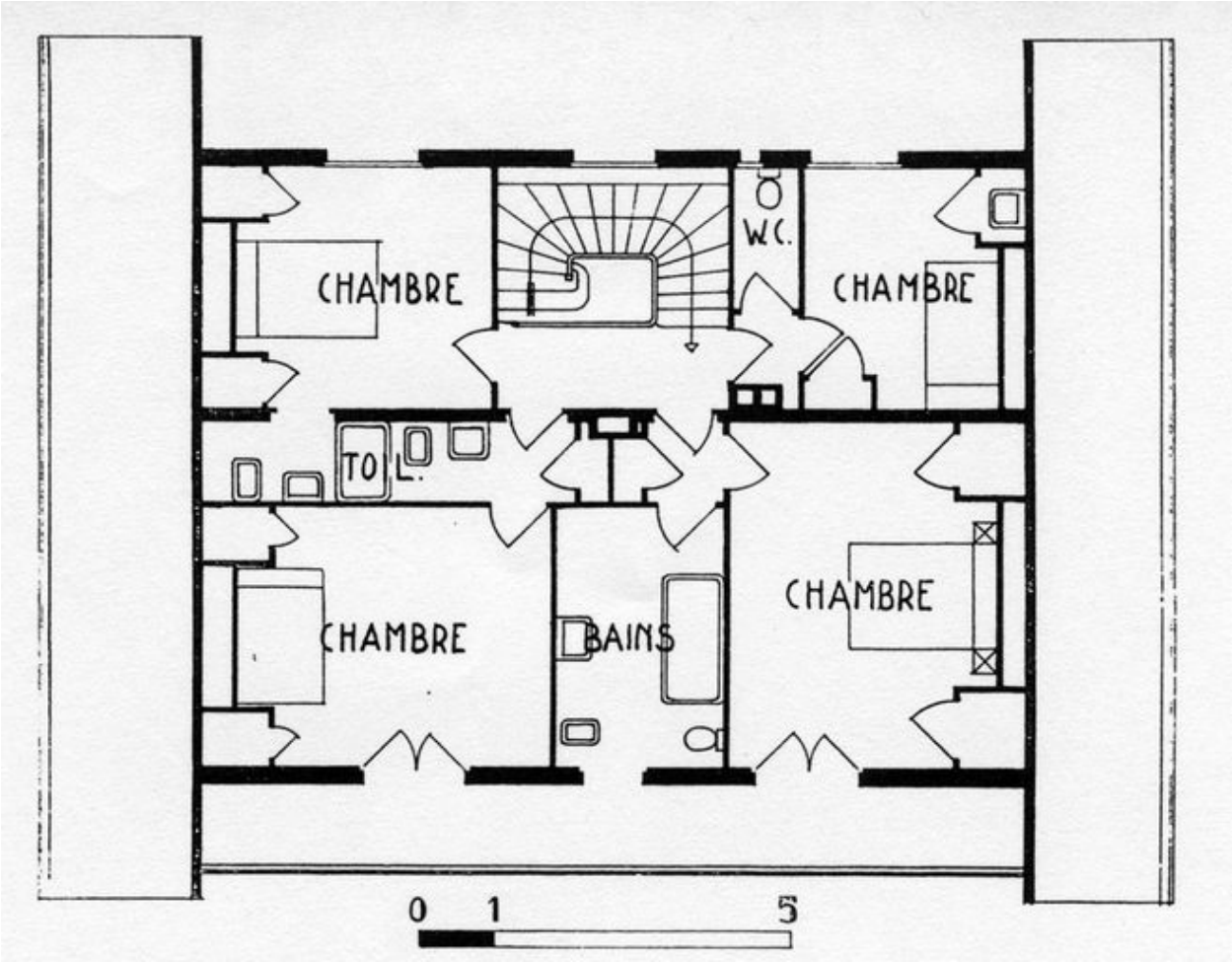

Plan de l'étage. In : NOVIANT, Louis G. Chalets en Haute-Savoie. L'Architecture française, 10e année, n° 93-94, 1949, p. 11

Référence du document reproduit :

- **NOVIANT, Louis G. Chalets en Haute-Savoie. L'Architecture française, 10e année, n° 93-94, 1949, p.**
  NOVIANT, Louis G. **Chalets en Haute-Savoie**. *L'Architecture française*, 10e année, n° 93-94, 1949, p. 11plan

IVR82_20127402156NUC
Auteur de l'illustration : F. Véry
Auteur du document reproduit : Le Même Henry Jacques (architecte)
© Région Rhône-Alpes, Inventaire général du patrimoine culturel
reproduction soumise à autorisation du titulaire des droits d'exploitation

Vue d'ensemble depuis le sud-ouest. Photogr. Vers 1945

IVR82_20127402092NUCAB
Auteur de l'illustration : F. Véry
Date de prise de vue : 1945
© Région Rhône-Alpes, Inventaire général du patrimoine culturel
reproduction soumise à autorisation du titulaire des droits d'exploitation

Vue d'ensemble depuis le nord-ouest. Photogr., vers 1945

IVR82_20127402093NUCAB
Auteur de l'illustration : F. Véry
Date de prise de vue : 1945
© Région Rhône-Alpes, Inventaire général du patrimoine culturel
reproduction soumise à autorisation du titulaire des droits d'exploitation

Vue d'ensemble depuis le sud-ouest

IVR82_20107401770NUCA
Auteur de l'illustration : Eric Dessert
© Région Rhône-Alpes, Inventaire général du patrimoine culturel
reproduction soumise à autorisation du titulaire des droits d'exploitation

Vue depuis le sud-est

IVR82_20107401767NUCA
Auteur de l'illustration : Eric Dessert
© Région Rhône-Alpes, Inventaire général du patrimoine culturel
reproduction soumise à autorisation du titulaire des droits d'exploitation

Détail du soubassement, côté sud

IVR82_20127401656NUCA
Auteur de l'illustration : Mairie de Megève-Service Urbanisme
Date de prise de vue : 2009
© Ville de Megève, Service de l'Urbanisme
reproduction soumise à autorisation du titulaire des droits d'exploitation

Façade sud. Détail de la loggia au niveau de l'étage de comble

IVR82_20127401657NUCA
Auteur de l'illustration : Mairie de Megève-Service Urbanisme
Date de prise de vue : 2009
© Ville de Megève, Service de l'Urbanisme
reproduction soumise à autorisation du titulaire des droits d'exploitation

L'entrée, façade latérale ouest

IVR82_20127401658NUCA
Auteur de l'illustration : Mairie de Megève-Service Urbanisme
Date de prise de vue : 2009
© Ville de Megève, Service de l'Urbanisme
reproduction soumise à autorisation du titulaire des droits d'exploitation

Détail de l'entrée ouest

IVR82_20127401659NUCA
Auteur de l'illustration : Mairie de Megève-Service Urbanisme
Date de prise de vue : 2009
© Ville de Megève, Service de l'Urbanisme
reproduction soumise à autorisation du titulaire des droits d'exploitation

Façade est

IVR82_20127401660NUCA
Auteur de l'illustration : Mairie de Megève-Service Urbanisme
Date de prise de vue : 2010
© Ville de Megève, Service de l'Urbanisme
reproduction soumise à autorisation du titulaire des droits d'exploitation

Le hall d'entrée du rez-de-chaussée surélevé

IVR82_20107401754NUCA
Auteur de l'illustration : Eric Dessert
© Région Rhône-Alpes, Inventaire général du patrimoine culturel
reproduction soumise à autorisation du titulaire des droits d'exploitation

Le hall d'entrée et l'escalier

IVR82_20107401752NUCA
Auteur de l'illustration : Eric Dessert
© Région Rhône-Alpes, Inventaire général du patrimoine culturel
reproduction soumise à autorisation du titulaire des droits d'exploitation

L'escalier vers l'étage

IVR82_20107401751NUCA
Auteur de l'illustration : Eric Dessert
© Région Rhône-Alpes, Inventaire général du patrimoine culturel
reproduction soumise à autorisation du titulaire des droits d'exploitation

La salle à manger

IVR82_20107401757NUCA
Auteur de l'illustration : Eric Dessert
© Région Rhône-Alpes, Inventaire général du patrimoine culturel
reproduction soumise à autorisation du titulaire des droits d'exploitation

La cheminée du salon

IVR82_20107401756NUCA
Auteur de l'illustration : Eric Dessert
© Région Rhône-Alpes, Inventaire général du patrimoine culturel
reproduction soumise à autorisation du titulaire des droits d'exploitation

Cheminée du salon. Peinture de Paul Charlemagne

IVR82_20107401755NUCA
Auteur de l'illustration : Eric Dessert
© Région Rhône-Alpes, Inventaire général du patrimoine culturel
reproduction soumise à autorisation du titulaire des droits d'exploitation

Etage de soubassement. La chambre des skieurs

IVR82_20107401761NUCA
Auteur de l'illustration : Eric Dessert
© Région Rhône-Alpes, Inventaire général du patrimoine culturel
reproduction soumise à autorisation du titulaire des droits d'exploitation

L'escalier entre l'étage de soubassement et le rez-de-chaussée surélevé

IVR82_20107401765NUCA
Auteur de l'illustration : Eric Dessert
© Région Rhône-Alpes, Inventaire général du patrimoine culturel
reproduction soumise à autorisation du titulaire des droits d'exploitation

Etage de soubassement. L'applique du hall

IVR82_20107401766NUCA
Auteur de l'illustration : Eric Dessert
© Région Rhône-Alpes, Inventaire général du patrimoine culturel
reproduction soumise à autorisation du titulaire des droits d'exploitation