



Rhône-Alpes, Savoie
La Léchère
Doucy, La Lauzière d'en haut

Forge des ardoisières de Doucy actuellement vestiges

Références du dossier

Numéro de dossier : IA73003667

Date de l'enquête initiale : 2015

Date(s) de rédaction : 2016

Cadre de l'étude : enquête thématique départementale Patrimoine hydraulique des Pays de Savoie

Degré d'étude : recensé

Désignation

Dénomination : forge

Compléments de localisation

Milieu d'implantation : isolé

Réseau hydrographique : Ruisseau de la Rave ; bassin-versant Isère moyenne

Références cadastrales : 2014, P, 264

Historique

Une forge appartenant à Victor Anceny (négociant) est visible sur le premier cadastre français de 1875 au milieu de la carrière d'ardoises de Cevins (section D, feuille 5, parcelle 335). Actuellement, le bâtiment est à l'état de vestiges.

Période(s) principale(s) : 4e quart 19e siècle ()

Dates : 1875 (daté par source)

Description

La forge est située en rive droite du ruisseau de la Rave. Actuellement, des vestiges du bâtiment sont toujours en place.

Éléments descriptifs

Matériau(x) du gros-oeuvre, mise en oeuvre et revêtement : pierre

Énergies : énergie hydraulique : produite sur place

Typologies et état de conservation

État de conservation : vestiges

Statut, intérêt et protection

Les vestiges de la forge sont implantés dans la pente, le long de la route juste avant le col de la Madeleine, au milieu des débris d'ardoises.

Statut de la propriété : propriété privée

Références documentaires

Documents d'archive

- FR.AD073, 3P 7343, 1875.

FR.AD073, 3P 7343, Premier cadastre français, Doucy, Section D, feuille 5, 1875.
AD Savoie : 3P 7343

- **FR.AD073, J1706, Doucy-Tarentaise, 1999.**

FR.AD073 sous-série J1706, Inventaire des moulins de Savoie. Association des amis des moulins savoyards.
Nicole Gotteland, Louis Crabières, commune Doucy-Tarentaise, 1999.
AD Savoie : J1706

Annexe 1

Carrière d'ardoises de Doucy

Le 22 mai 1777, Jean Bompard et Joseph Bortet (de Conflans), sont ascensataires de la carrière d'ardoises de Doucy qui appartient à Jean Baptiste Anceney. Ils obtiennent l'autorisation de couper du bois dans les forêts de Doucy pour construire des baraques pour les ouvriers de la carrière (FR.AD073, C1397).

Illustrations



Premier cadastre français,
Doucey, 1875, Section D, feuille
5 (FR.AD073, 3P 7343).
IVR82_20167301533NUCA

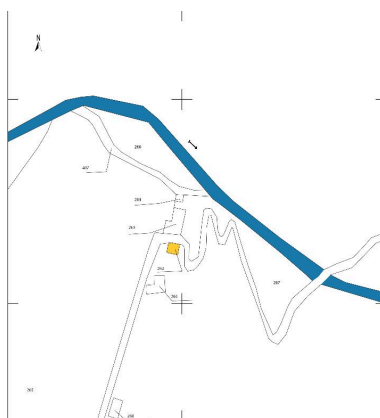

Cadastre actuel, 2015.
IVR82_20167301534NUCA

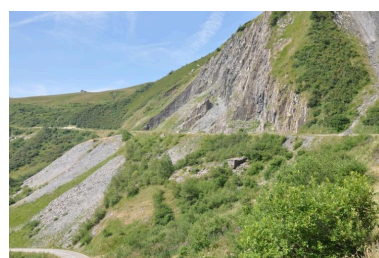

Vue générale des ardoisières.
Les vestiges de la forge
sont visibles au centre.
Phot. Clara Bérelle
IVR82_20167301535NUCA

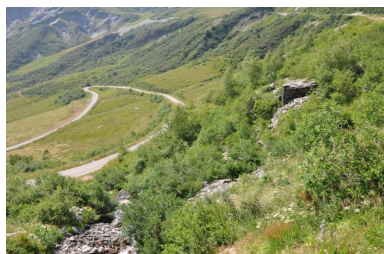

Vue de la route allant au col
de la Madeleine. A droite,
les vestiges de la forge.
Phot. Clara Bérelle
IVR82_20167301536NUCA

Dossiers liés

Dossiers de synthèse :

Patrimoine hydraulique de la Savoie : présentation de l'étude départementale (IA00141274) Rhône-Alpes, Savoie, Savoie

Oeuvre(s) contenue(s) :

Oeuvre(s) en rapport :

Paysage du bassin-versant de l'Isère moyenne (IA73003620)

Auteur(s) du dossier : Clara Bérelle

Copyright(s) : © Région Rhône-Alpes, Inventaire général du patrimoine culturel ; © Assemblée des Pays de Savoie



Premier cadastre français, Doucy, 1875, Section D, feuille 5 (FR.AD073, 3P 7343).

IVR82_20167301533NUCA

© Archives départementales de la Savoie

reproduction soumise à autorisation du titulaire des droits d'exploitation

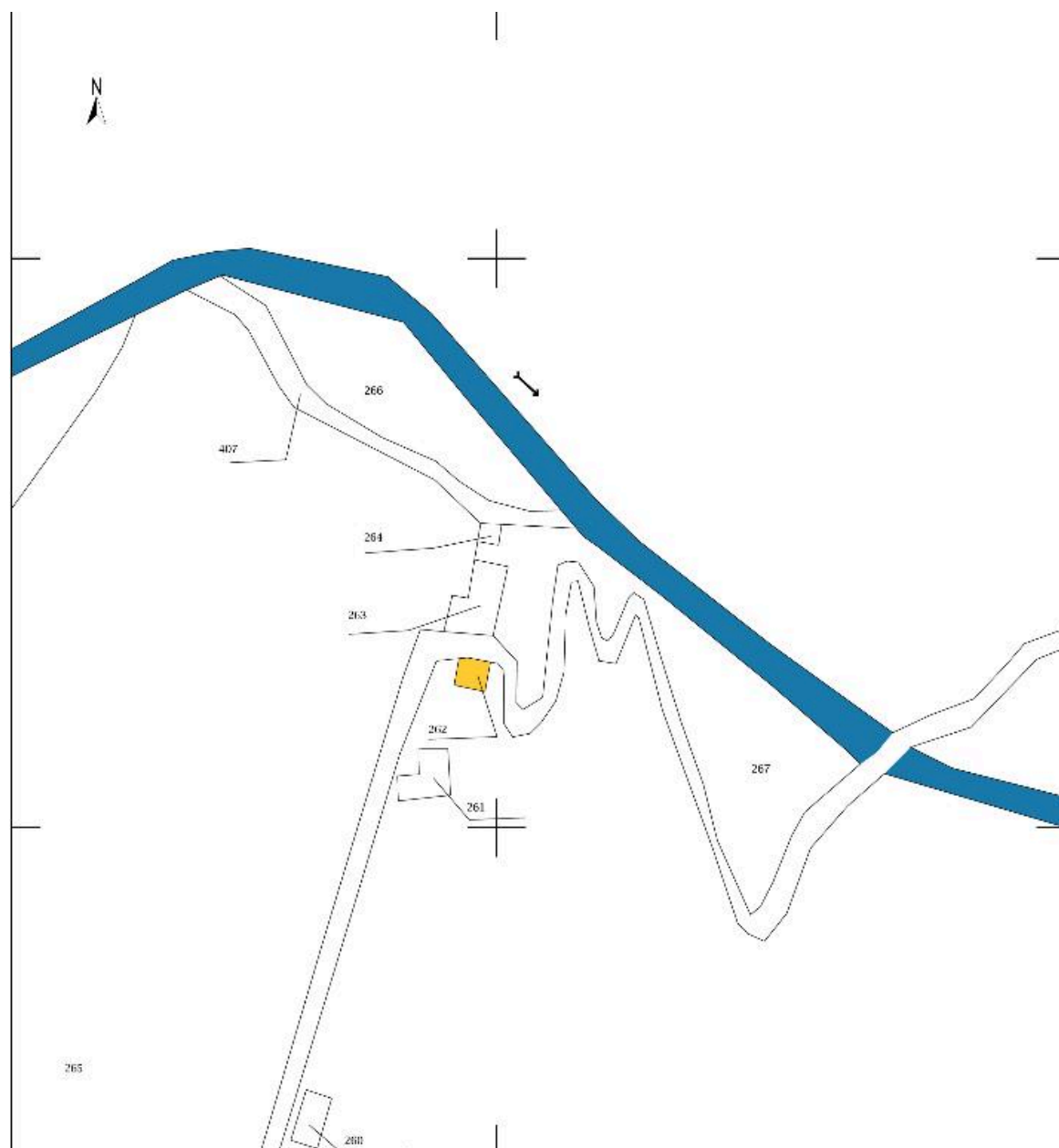

Cadastre actuel, 2015.

IVR82_20167301534NUCA

© Ministère des finances, CIDEF, Service du cadastre
reproduction soumise à autorisation du titulaire des droits d'exploitation



Vue générale des ardoisières. Les vestiges de la forge sont visibles au centre.

IVR82_20167301535NUCA

Auteur de l'illustration : Clara Bérelle

© Région Auvergne-Rhône-Alpes, Inventaire général du patrimoine culturel ; © Assemblée des Pays de Savoie
reproduction soumise à autorisation du titulaire des droits d'exploitation



Vue de la route allant au col de la Madeleine. A droite, les vestiges de la forge.

IVR82_20167301536NUCA

Auteur de l'illustration : Clara Bérelle

© Région Auvergne-Rhône-Alpes, Inventaire général du patrimoine culturel ; © Assemblée des Pays de Savoie
reproduction soumise à autorisation du titulaire des droits d'exploitation