Rhône-Alpes, Savoie
Aix-les-Bains
Quartier de la gare
15 avenue Victoria , avenue Marie-de-Solms , rue Jean-Louis-Victor-Bias

Poste, centre courrier et bureau d'Aix-les-Bains Victoria

Références du dossier

Numéro de dossier : IA73002123
Date de l'enquête initiale : 2012
Date(s) de rédaction : 2006
Cadre de l'étude : inventaire topographique Inventaire de la Ville d'Aix-les-Bains
Degré d'étude : recensé

Désignation

Dénomination : poste
Appellation : centre courrier et bureau d'Aix-les-Bains Victoria

Compléments de localisation

Milieu d'implantation : en ville
Références cadastrales : 1879. D 404-407 p., D 411 p. ; 2006, CD, 199

Historique

Cet hôtel des postes est construit entre 1955 et 1957 à l'emplacement de bâtiments dépendant de l'ancien casino de la Villa des Fleurs. La construction sur ce terrain d'un nouveau bâtiment, pour remplacer celui de la rue Davat datant de la fin du XIXe siècle, est en discussion au moins depuis 1936. Un premier projet conçu par l'architecte de la Ville Francis Crochon prévoit une démolition partielle du casino de la Villa des Fleurs. La municipalité envisage alors de construire en respectant le bâtiment existant dans l'espoir qu'il redevienne un casino de deuxième ordre. Par la délibération du 8 juin 1938, la Ville prend l'engagement de participer aux dépenses de construction. En 1940-1941, le projet est repris par Robert Giroud, architecte régional des P.T.T. à Lyon. Mais des hésitations apparaissent quant au choix d'implantation ; d'autres emplacements sont alors proposés : le jardin de l'hôtel de l'Europe et la place Clémenceau (emplacement de l'actuel marché couvert). Ce dernier site est d'ailleurs adopté par le conseil municipal le 24 mars 1942. Au final, le choix se porte, en 1947, sur un terrain situé à l'angle des avenues Victoria et Marie sous réserve de la démolition préalable, au frais de la Ville, des bâtiments qui s'y trouvent. Les terrains nécessaires à l'opération sont achetés entre 1950 et 1954 par la Ville qui les rétrocède à l'Etat conformément à la convention conclue entre le ministre des PTT et le maire. Confiée à Alfred Audoul, architecte du cadre des PTT à Paris, architecte en chef du Gouvernement et 1er grand prix de Rome, la construction débute en janvier 1955. Les travaux prennent du retard l'année suivante, en partie en raison du manque de main d'oeuvre qualifié dû à la mobilisation des soldats du contingent dans la guerre d'Algérie. En décembre 1956, face à la progression importante du trafic téléphonique, l'administration centrale des PTT donne des instructions au directeur régional des services postaux pour qu'il prévoit une extension importante des locaux réservés au service des télécommunications. Les travaux reprennent en mars 1957. L'entreprise Gasparini et Blanc de Grenoble est chargée de terminer le bâtiment en cours et de construire la nouvelle extension approuvée par l'administration centrale le 18 février 1957. En novembre les canalisations téléphoniques souterraines sont posées avenue Victoria, rue du Casino, rue de la Chaudanne, et Square Alfred Boucher. Le transfert entre les anciens locaux de la rue Davat et le nouvel hôtel des postes s'opère en mai 1958. En 1979-1980, l'aménagement d'un bureau téléphonique et d'une téléboutique au rez-de-chaussée de l'ancien central téléphonique par la société civile professionnelle formé par les architectes Georges Noiray et Pierre Martinet nécessite la modification d'ouverture en façade nord. C'est vraisemblablement à la même période, aux alentours de 1983, que l'ensemble du bâtiment reçoit un doublage par l´extérieur gommant le relief des encadrements des baies dessinés par Alfred Audoul. L'aménagement intérieur, à l'exception de l'aile nord, alors occupée par France Télécom, est entièrement modifié en 1994 d'après les plans dressés par la direction de la Poste en Savoie, qui a également fait appel à la société d'architecture Atelier cooperim de Chambéry.

Pour desservir le nouvel espace entreprise de l'aile sud situé en rez-de-chaussée surélevé, une rampe est créée dans la cour intérieure le long de la façade sud afin de faciliter l'accès des personnes à mobilité réduite ou celui du public avec des charges encombrantes. En 2000, un nouvel accès pour les véhicules de service est créé rue Jean-Louis-Victor Bias ; l'ancien, situé avenue Marie-de-Solms, est muré. Après un changement de signalétique en 2006, l'espace d'accueil du public est rénové en 2011 dans le cadre d'une campagne nationale de modernisation menée par le groupe La Poste, visant notamment à valoriser ses activités bancaires.

Période(s) principale(s) : 3e quart 20e siècle
Période(s) secondaire(s) : 4e quart 20e siècle, 1er quart 21e siècle
Dates : 1955 (daté par source)
Auteur(s) de l'oeuvre : Alfred Audoul (architecte, attribution par source), Gasparini et Blanc (entrepreneur, attribution par source)

Description

Eléments descriptifs

Matériau(x) du gros-oeuvre, mise en oeuvre et revêtement : béton
Étage(s) ou vaisseau(x) : sous-sol, rez-de-chaussée, 1 étage carré
Élévations extérieures : élévation à travées
Escaliers :

Statut, intérêt et protection

Statut de la propriété : propriété publique, propriété d'une société privée (?)

Références documentaires

Documents d'archive

- **AC Aix-les-Bains. 1 M 5. Construction d'un hôtel des Postes, 1938-1962**
  AC Aix-les-Bains. 1 M 5. **Construction d'un hôtel des Postes**, 1938-1962

- **AC Aix-les-Bains. 1 D. Délibération du conseil municipal 1948-1951. Hôtel des Postes. Emprunt pour**
  AC Aix-les-Bains. 1 D. Délibération du conseil municipal 1948-1951. **Hôtel des Postes. Emprunt pour l'acquisition du terrain de la Villa des Fleurs et travaux divers**, 8 décembre 1950

- **AC Aix-les-Bains. 1 M 5. Arrêté préfectoral accordant à M. Baures Jean, directeur régional des**
  AC Aix-les-Bains. 1 M 5. **Arrêté préfectoral accordant à M. Baures Jean, directeur régional des services Postaux, à Lyon, le permis de construire pour les travaux de construction d'un hôtel des Postes à Aix-les-Bains, angle des av. Victoria et Marie de Solms**, 11 janvier 1955

- **AC Aix-les-Bains. 1 M 5. Autorisation de voirie accordée à M. le directeur des P.T.T., à Chambéry,**
  AC Aix-les-Bains. 1 M 5. **Autorisation de voirie accordée à M. le directeur des P.T.T., à Chambéry, pour ouvrir des tranchées de canalisation dans les rues ci-après en vue de la pose de canalisations téléphoniques souterraines, avenue Victoria, rue du Casino, rue de la Chaudanne, Square A. Boucher**, 19 novembre 1957

- **AC Aix-les-Bains. 336 W 44, n° 7605. Permis de construire accordé à P. et T., direction des**
  AC Aix-les-Bains. 336 W 44, n° 7605. **Permis de construire accordé à P. et T., direction des Télécommunications de la région de Lyon, direction opérationnelle d'Annecy, pour l'aménagement d'un bureau téléphonique et téléboutique P.T.T.**, 25 septembre 1979

- **AC Aix-les-Bains. 424 W 43, n° 94 C 1051. Permis de construire accordé à La Poste, direction**
  AC Aix-les-Bains. 424 W 43, n° 94 C 1051. **Permis de construire accordé à La Poste, direction départ. Savoie, pour l'aménagement de la Poste**, 13 octobre 1994

- **AC Aix-les-Bains. 308 W 24, n° 00 C 5006. Déclaration de travaux accordée à La Poste, Grenoble,**
  AC Aix-les-Bains. 308 W 24, n° 00 C 5006. **Déclaration de travaux accordée à La Poste, Grenoble, pour une modification d'accès de service**, 11 mai 2000

- **AC Aix-les-Bains. 374 W 12, n° 06 C 5093. Déclaration de travaux accordée à Del Pino Enseignes pour**
  AC Aix-les-Bains. 374 W 12, n° 06 C 5093. **Déclaration de travaux accordée à Del Pino Enseignes pour la mise en place d'une nouvelle signalétique pour La Poste**, 10 juillet 2006

Documents figurés

- **A1. Ministère des P.T.T. Hôtel des Postes. Aix-les-Bains. Avant-projet n° 5. Sous-sol / Alfred**
  A1. Ministère des P.T.T. Hôtel des Postes. Aix-les-Bains. Avant-projet n° 5. Sous-sol / Alfred Audoul, architecte. Paris, 25 janvier 1954. Ech. 1 : 200. 1 tirage de plan ; 31,5 x 58 cm. (AC Aix-les-Bains : 1 M 5)

- **A2. Ministère des P.T.T. Hôtel des Postes. Aix-les-Bains. Avant-projet n° 5. Rez-de-chaussée /**
  A2. Ministère des P.T.T. Hôtel des Postes. Aix-les-Bains. Avant-projet n° 5. Rez-de-chaussée / Alfred Audoul, architecte. Paris, 25 janvier 1954. Ech. 1 : 200. 1 tirage de plan ; 47,5 x 62,5 cm. (AC Aix-les-Bains : 1 M 5)

- **A3. Ministère des P.T.T. Hôtel des Postes. Aix-les-Bains. Avant-projet n° 5. Premier étage / Alfred**
  A3. Ministère des P.T.T. Hôtel des Postes. Aix-les-Bains. Avant-projet n° 5. Premier étage / Alfred Audoul, architecte. Paris, 25 janvier 1954. Ech. 1 : 200. 1 tirage de plan ; 47,5 x 62,5 cm. (AC Aix-les-Bains : 1 M 5)

- **A4. Ministère des P.T.T. Hôtel des Postes. Aix-les-Bains. Avant-projet n° 5. Coupes / Alfred**
  A4. Ministère des P.T.T. Hôtel des Postes. Aix-les-Bains. Avant-projet n° 5. Coupes / Alfred Audoul, architecte. Paris, 25 janvier 1954. Ech. 1 : 200. 1 tirage de plan ; 31 x 92 cm. (AC Aix-les-Bains : 1 M 5)

- **A5. Ministère des P.T.T. Hôtel des Postes. Aix-les-Bains. Avant-projet n° 5. Façade principal,**
  A5. Ministère des P.T.T. Hôtel des Postes. Aix-les-Bains. Avant-projet n° 5. Façade principal, perspective-détail / Alfred Audoul, architecte. Paris, 25 janvier 1954. Ech. 1 : 200 et 1 : 100. 1 tirage de plan ; 54,5 x 91,5 cm. (AC Aix-les-Bains : 1 M 5)

- **Téléboutique. Bureau téléphonique. Etat des lieux. Plan, façade, coupe / S.C.P. d'architecture**
  Téléboutique. Bureau téléphonique. Etat des lieux. Plan, façade, coupe / S.C.P. d'architecture Georges Noiray et Pierre Martinet, architectes. Aix-les-Bains, 23 avril 1979. Ech. 1 : 100. 1 tirage de plan ; 59 x 96,5 cm. (AC Aix-les-Bains : 336 W 44, n° 7605)

- **Téléboutique. Bureau téléphonique. Transformations. Plan, façade, coupe / S.C.P. d'architecture**
  Téléboutique. Bureau téléphonique. Transformations. Plan, façade, coupe / S.C.P. d'architecture Georges Noiray et Pierre Martinet, architectes. Aix-les-Bains, 1er juin 1979. Ech. 1 : 100. 1 tirage de plan ; 58,5 x 96 cm. (AC Aix-les-Bains : 336 W 44, n° 7605)

- **Service des bâtiments de la région de Lyon. Section dessin. Aix-les-Bains 73 Savoie. Façade**
  Service des bâtiments de la région de Lyon. Section dessin. Aix-les-Bains 73 Savoie. Façade principale. Immeuble domanial. [Etat des lieux] / R. C., dess. Lyon, 12 octobre 1983. Ech. 1 : 100. 1 tirage de plan ; 59 x 90 cm. (AC Aix-les-Bains : 424 W 43, n° 94 C 1051)

- **Service des bâtiments de la région de Lyon. Section dessin. Aix-les-Bains 73 Savoie.**
  Service des bâtiments de la région de Lyon. Section dessin. Aix-les-Bains 73 Savoie. Rez-de-chaussée. Plan de masse. Immeuble domanial. [Etat des lieux] / C. R., dess. Lyon, 27 février 1993. Ech. 1 : 100. 1 tirage de plan ; 59 x 100 cm. (AC Aix-les-Bains : 424 W 43, n° 94 C 1051)

- **Aix-les-Bains. Bureau de la Poste. Réaménagement, plan d'ensemble de l'agencement. Vue en plan du**
Aix-les-Bains. Bureau de la Poste. Réaménagement, plan d'ensemble de l'agencement. Vue en plan du
rez-de-chaussée. Projet / D. Dupuis, dess. Chambéry, 16 mars 1994. Ech. 1 : 50. 1 tirage de plan ; 84 x 147 cm. (AC Aix-les-Bains : 424 W 43, n° 94 C 1051)

- **Service des bâtiments de la région de Lyon. Section dessin. Aix-les-Bains 73 Savoie. Façade sur**
Service des bâtiments de la région de Lyon. Section dessin. Aix-les-Bains 73 Savoie. Façade sur cour.
Coupe A.B. Immeuble domanial. Réaménagement de la poste. Projet de construction d'une voûte filante / D. Dupuis, dess. [Chambéry], 02 mars 1994. Ech. 1 : 100. 1 tirage de plan ; 59 x 89,5 cm. (AC Aix-les-Bains : 424 W 43, n° 94 C 1051)

- **6. Aix-les-Bains. Nouvelle Poste et Mont-Revard / S.n. Aix-les-Bains : Télé, [1958-1959]. 1 carte**
6. Aix-les-Bains. Nouvelle Poste et Mont-Revard / S.n. Aix-les-Bains : Télé, [1958-1959]. 1 carte postale : n. et b. ; 9 x 14 cm. (AC Aix-les-Bains : Cp 37_15)

Périodiques

- **Quand La Poste innove. Le Vert, 6 octobre 1994, n° 1283, p. 4 (AC Aix-les-Bains : PER 44)**
Quand La Poste innove. *Le Vert*, 6 octobre 1994, n° 1283, p. 4 (AC Aix-les-Bains : PER 44)

Annexe 1

ANNEXE 1
Liste des propriétaires
1820 : Martinel François Marie et son neveu (champ)
Vers 1847 : Pomereu Alexis de (champ)
1849 : Bias Victor (jardin de villa)
1866 : Mottet Alphonse, entrepreneur de travaux-publics (jardin d'agrément)
1899 : Société du Casino de la Villa des Fleurs, par M. Tessier, directeur (jardin d'agrément, théâtre et dépendances)
1951-1954 : Ville d'Aix-les-Bains (sol) et Société du Casino de la Villa des Fleurs (D 404 p., maison partie)
1955 : Etat français, pour les P.T.T.
1987 : La Poste
2010 : La Poste, société anonyme à capitaux publics (?)

Annexe 2

ANNEXE 2
Convention conclue entre le ministre des PTT, pour l'Etat et le maire, pour la Ville, 10 mars 1953 (AC Aix-les-Bains. 1 M 5)
En vue de l'édification par l'Etat d'un immeuble destiné à l'installation d'un Hôtel des Postes comprenant les salles des services postaux, télégraphiques et téléphoniques et l'appartement particulier du receveur, la ville s'engage à participer dans une proportion de 20 % aux dépenses de l'opération. Cette participation est constituée par la cession gratuite et en toute propriété à l'Etat du terrain nu et nivelé ainsi que par diverses prestations ou avantages (eau, gaz, électricité, éclairage extérieur, canalisation eau et vidange-égout, bouche d'incendie, trottoirs et chaussées, avantages sur taxes, etc.).

Illustrations

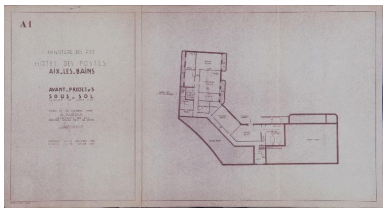

Avant-projet : plan, sous-sol, 1953-1954
Repro. Denys Harreau
IVR82_20157301121NUCB

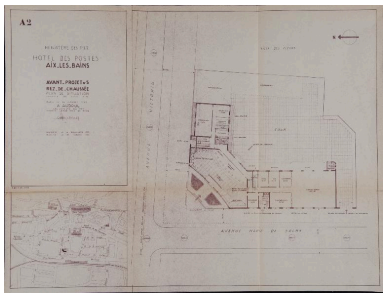

Avant-projet : plan, rez-de-chaussée, 1953-1954
Repro. Denys Harreau
IVR82_20157301122NUCB

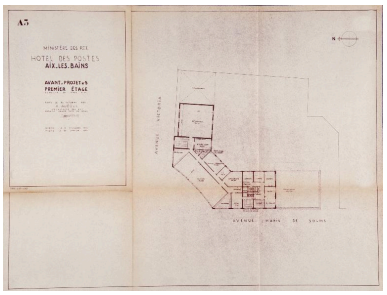

Avant-projet : plan, 1er étage, 1953-1954
Repro. Denys Harreau
IVR82_20157301123NUCB

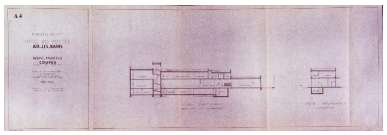

Avant-projet : coupes, 1953-1954
Repro. Denys Harreau
IVR82_20157301124NUCB

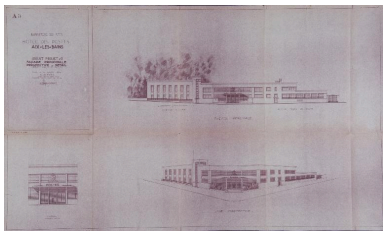

Avant-projet : élévations, 1953-1954
Repro. Denys Harreau
IVR82_20157301125NUCB

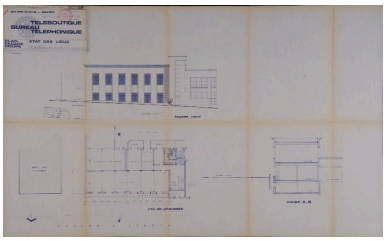

Création téléboutique : état des lieux (plan, façade et coupe), 1979
Repro. Denys Harreau
IVR82_20157301126NUCB

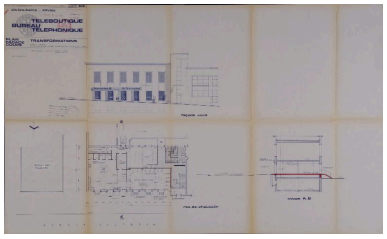

Création téléboutique : transformations (plan, façade et coupe), 1979
Repro. Denys Harreau
IVR82_20157301127NUCB

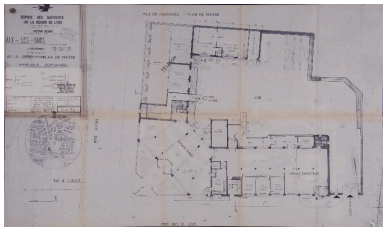

État des lieux : plan masse, 1993
Repro. Denys Harreau
IVR82_20157301129NUCB

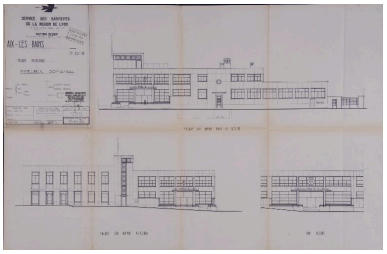

État des lieux : élévations, 1983
Repro. Denys Harreau
IVR82_20157301128NUCB

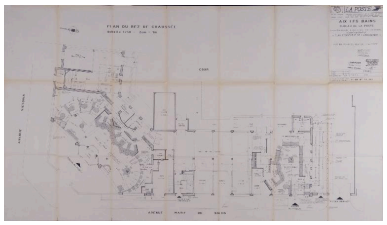

Réaménagement : plan, rez-de-chaussée, 1994
Repro. Denys Harreau
IVR82_20157301130NUCB

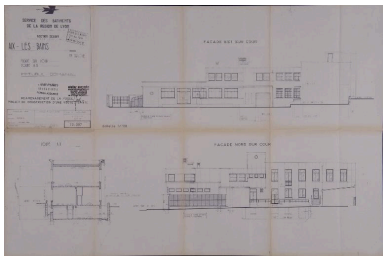

Réaménagement : élévations, 1994
Repro. Denys Harreau
IVR82_20157301131NUCB

L'entrée de la poste, vers 1959
Repro. Denys Harreau
IVR84_20167300087NUCB

Vue générale prise du nord-ouest
Phot. Denys Harreau
IVR82_20157300848NUCA

Vue depuis le trottoir, avenue Victoria, sens est-ouest
Phot. Denys Harreau
IVR82_20157300847NUCA

Dossiers liés

Dossiers de synthèse :
Généralités (IA73001081) Aix-les-Bains
Oeuvre(s) contenue(s) :
Oeuvre(s) en rapport :
Avenue Marie-de-Solms (IA73001273) Aix-les-Bains, Quartier de la gare
Rue des Soupirs, puis Victoria-Avenue, actuellement avenue Victoria (IA73001872) Aix-les-Bains, Quartier de la gare
Secteur urbain de la Gare (IA73001159) Aix-les-Bains, Quartier de la gare

Auteur(s) du dossier : Philippe Gras, Elsa Belle
Copyright(s) : © Région Rhône-Alpes, Inventaire général du patrimoine culturel ; © Ville d'Aix-les-Bains

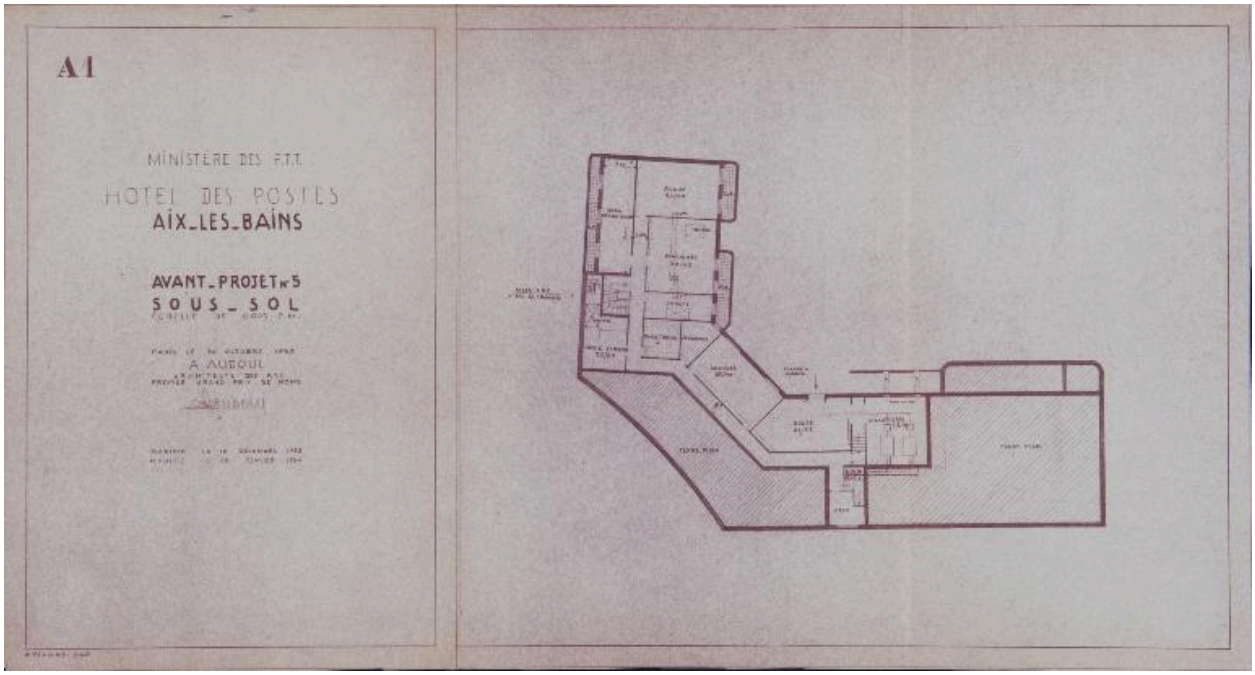

Avant-projet : plan, sous-sol, 1953-1954

Référence du document reproduit :

- **A1. Ministère des P.T.T. Hôtel des Postes. Aix-les-Bains. Avant-projet n° 5. Sous-sol / Alfred**
  A1. Ministère des P.T.T. Hôtel des Postes. Aix-les-Bains. Avant-projet n° 5. Sous-sol / Alfred Audoul, architecte. Paris, 25 janvier 1954. Ech. 1 : 200. 1 tirage de plan ; 31,5 x 58 cm. (AC Aix-les-Bains : 1 M 5)

IVR82_20157301121NUCB
Auteur de l'illustration (reproduction) : Denys Harreau
Date de prise de vue : 2015
© Archives municipales d'Aix-les-Bains
reproduction soumise à autorisation du titulaire des droits d'exploitation

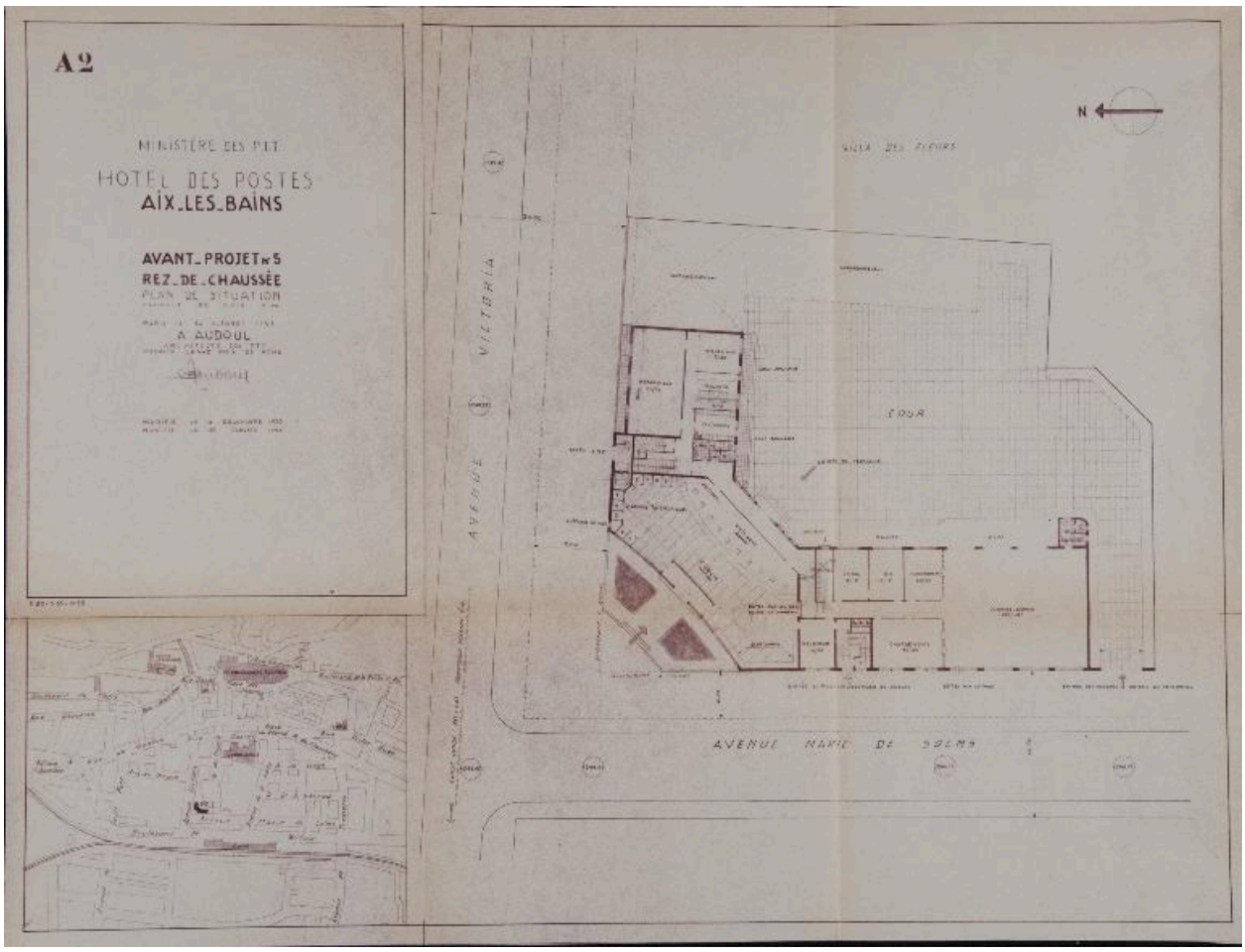

Avant-projet : plan, rez-de-chaussée, 1953-1954

Référence du document reproduit :

- **A2. Ministère des P.T.T. Hôtel des Postes. Aix-les-Bains. Avant-projet n° 5. Rez-de-chaussée / A2. Ministère des P.T.T. Hôtel des Postes. Aix-les-Bains. Avant-projet n° 5. Rez-de-chaussée** / Alfred Audoul, architecte. Paris, 25 janvier 1954. Ech. 1 : 200. 1 tirage de plan ; 47,5 x 62,5 cm. (AC Aix-les-Bains : 1 M 5)

IVR82_20157301122NUCB
Auteur de l'illustration (reproduction) : Denys Harreau
Date de prise de vue : 2015
© Archives municipales d'Aix-les-Bains
reproduction soumise à autorisation du titulaire des droits d'exploitation

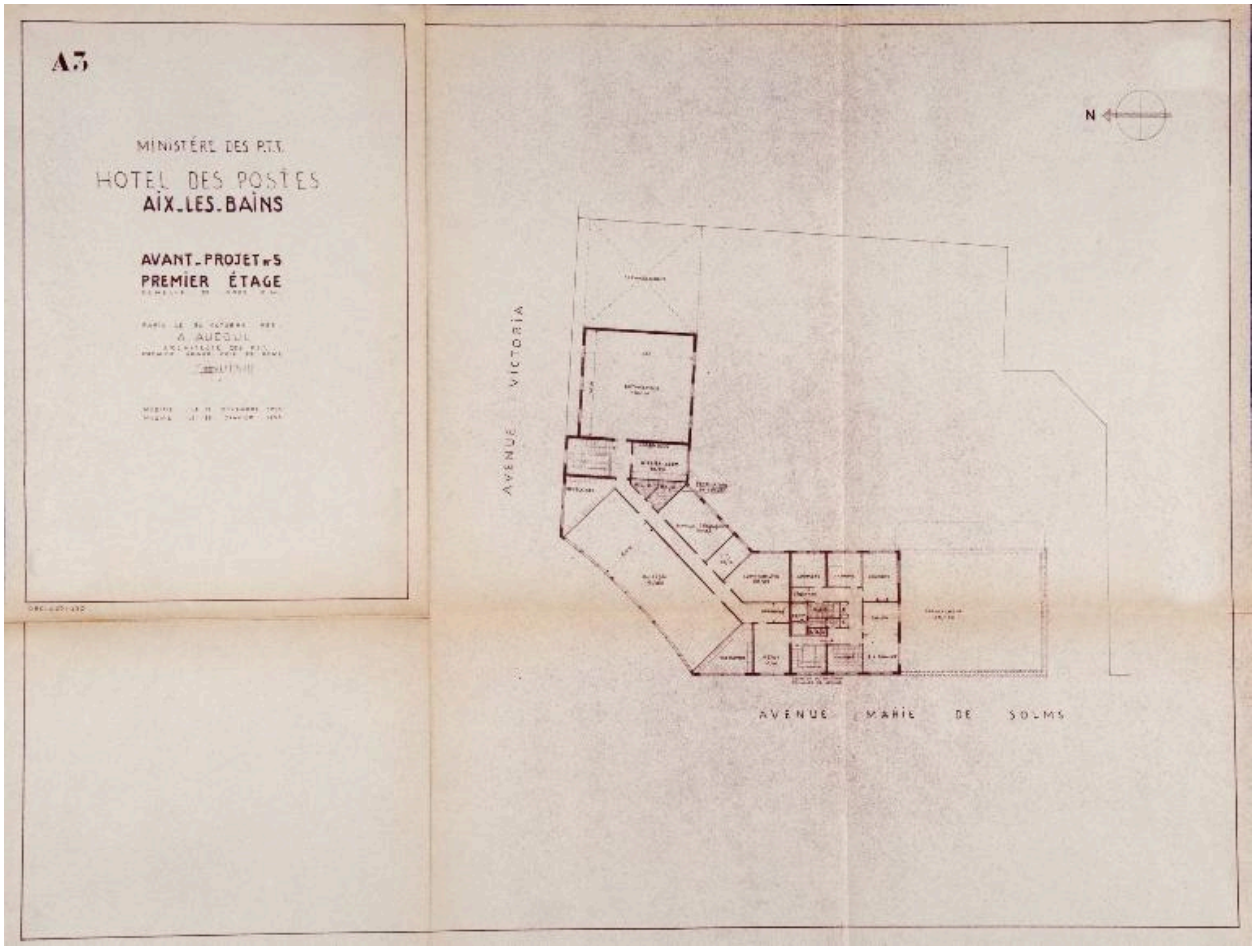

Avant-projet : plan, 1er étage, 1953-1954

Référence du document reproduit :

- **A3. Ministère des P.T.T. Hôtel des Postes. Aix-les-Bains. Avant-projet n° 5. Premier étage / Alfred**
A3. Ministère des P.T.T. Hôtel des Postes. Aix-les-Bains. Avant-projet n° 5. Premier étage / Alfred Audoul, architecte. Paris, 25 janvier 1954. Ech. 1 : 200. 1 tirage de plan ; 47,5 x 62,5 cm. (AC Aix-les-Bains : 1 M 5)

IVR82_20157301123NUCB
Auteur de l'illustration (reproduction) : Denys Harreau
Date de prise de vue : 2015
© Archives municipales d'Aix-les-Bains
reproduction soumise à autorisation du titulaire des droits d'exploitation

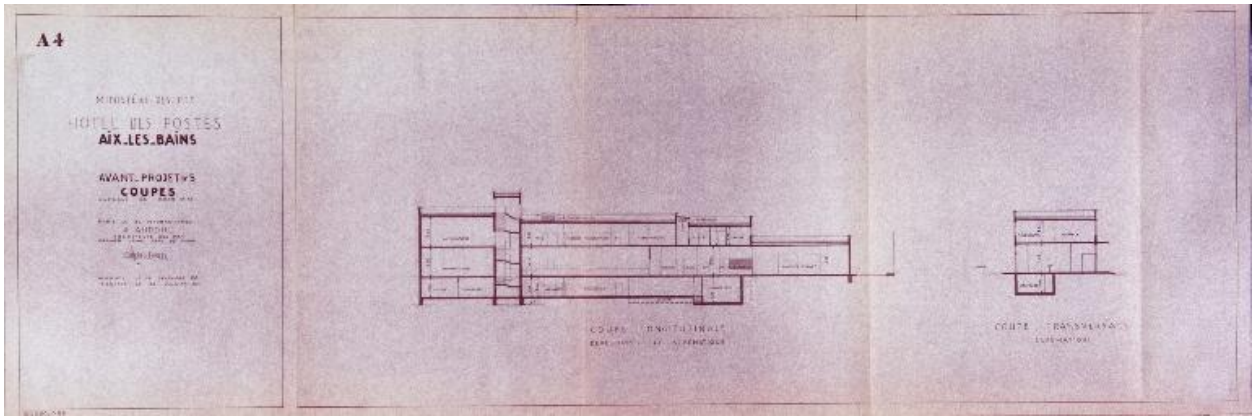

Avant-projet : coupes, 1953-1954

Référence du document reproduit :

- **A4. Ministère des P.T.T. Hôtel des Postes. Aix-les-Bains. Avant-projet n° 5. Coupes / Alfred**
A4. Ministère des P.T.T. Hôtel des Postes. Aix-les-Bains. Avant-projet n° 5. Coupes / Alfred Audoul, architecte. Paris, 25 janvier 1954. Ech. 1 : 200. 1 tirage de plan ; 31 x 92 cm. (AC Aix-les-Bains : 1 M 5)

IVR82_20157301124NUCB
Auteur de l'illustration (reproduction) : Denys Harreau
Date de prise de vue : 2015
© Archives municipales d'Aix-les-Bains
reproduction soumise à autorisation du titulaire des droits d'exploitation

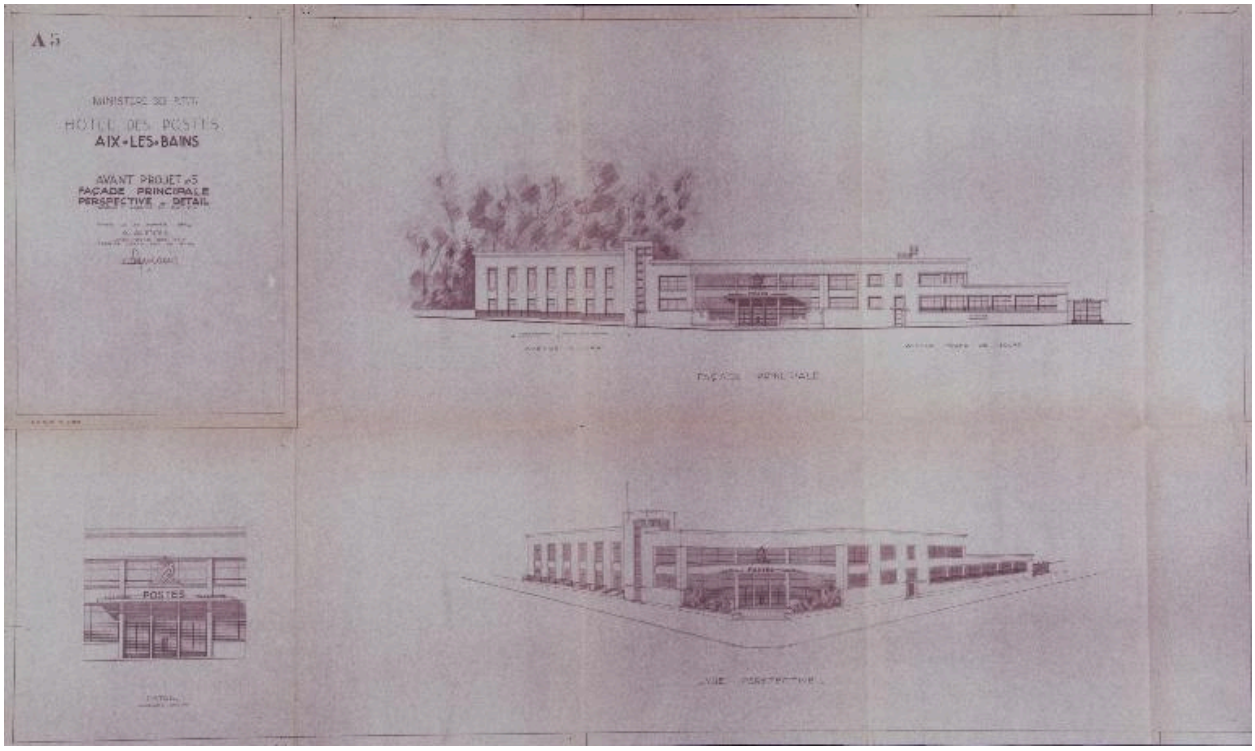

Avant-projet : élévations, 1953-1954

Référence du document reproduit :

- **A5. Ministère des P.T.T. Hôtel des Postes. Aix-les-Bains. Avant-projet n° 5. Façade principal,**
A5. Ministère des P.T.T. Hôtel des Postes. Aix-les-Bains. Avant-projet n° 5. Façade principal,
perspective-détail / Alfred Audoul, architecte. Paris, 25 janvier 1954. Ech. 1 : 200 et 1 : 100. 1 tirage de plan ; 54,5 x 91,5 cm. (AC Aix-les-Bains : 1 M 5)

IVR82_20157301125NUCB
Auteur de l'illustration (reproduction) : Denys Harreau
Date de prise de vue : 2015
© Archives municipales d'Aix-les-Bains
reproduction soumise à autorisation du titulaire des droits d'exploitation

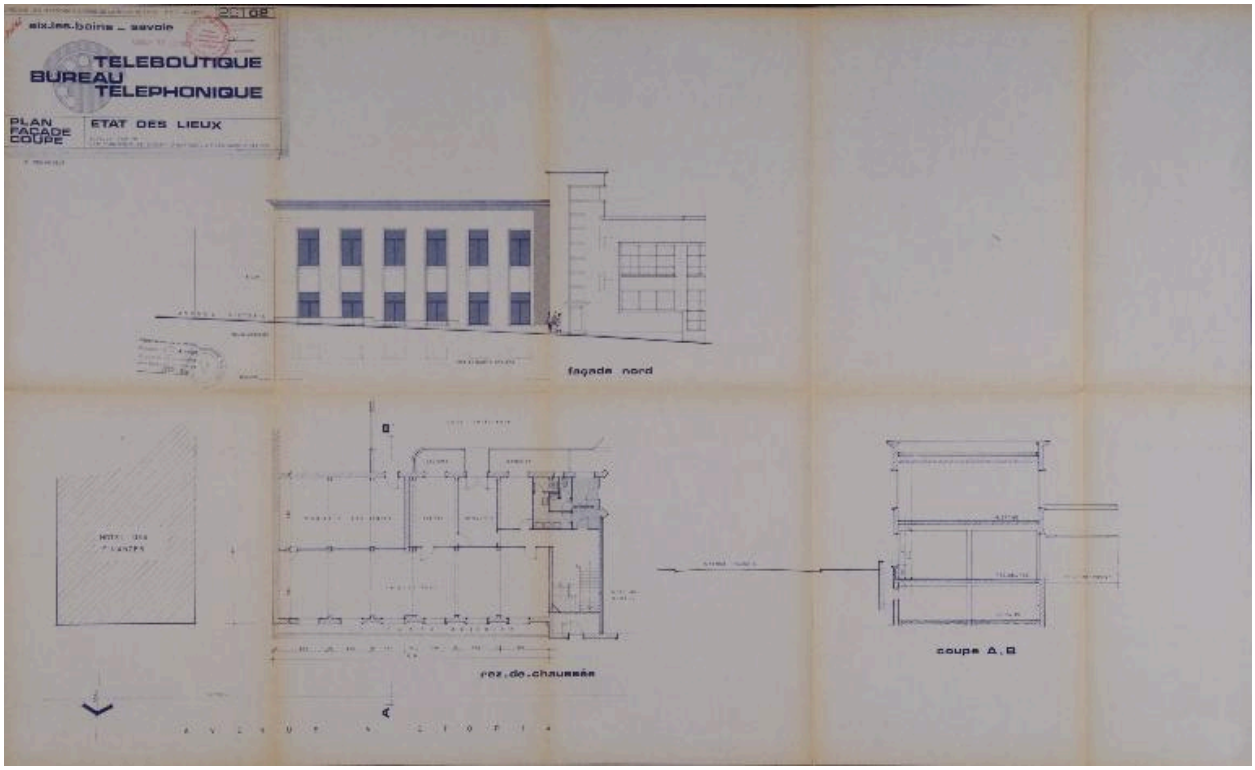

Création téléboutique : état des lieux (plan, façade et coupe), 1979

Référence du document reproduit :

- **Téléboutique. Bureau téléphonique. Etat des lieux. Plan, façade, coupe / S.C.P. d'architecture Téléboutique. Bureau téléphonique. Etat des lieux. Plan, façade, coupe** / S.C.P. d'architecture Georges Noiray et Pierre Martinet, architectes. Aix-les-Bains, 23 avril 1979. Ech. 1 : 100. 1 tirage de plan ; 59 x 96,5 cm. (AC Aix-les-Bains : 336 W 44, n° 7605)

IVR82_20157301126NUCB
Auteur de l'illustration (reproduction) : Denys Harreau
Date de prise de vue : 2015
© Archives municipales d'Aix-les-Bains
reproduction soumise à autorisation du titulaire des droits d'exploitation

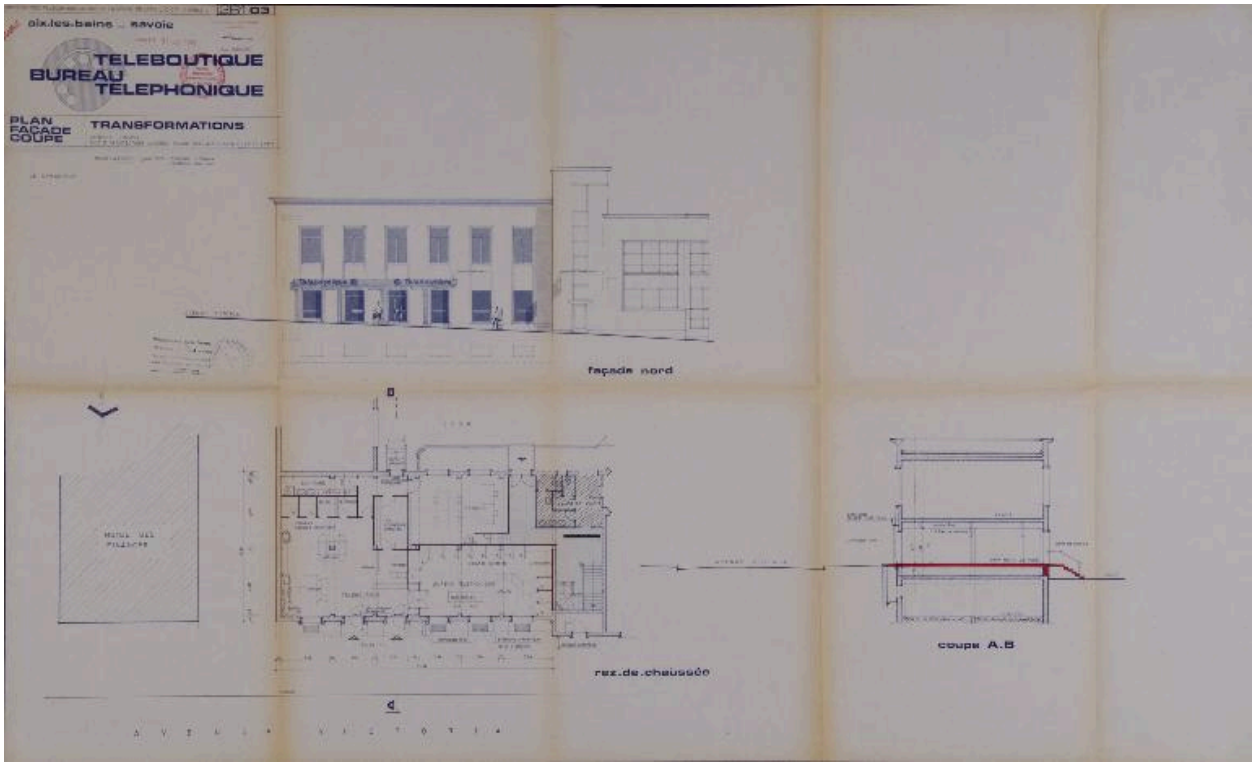

Création téléboutique : transformations (plan, façade et coupe), 1979

Référence du document reproduit :

- **Téléboutique. Bureau téléphonique. Transformations. Plan, façade, coupe / S.C.P. d'architecture Téléboutique. Bureau téléphonique. Transformations. Plan, façade, coupe** / S.C.P. d'architecture Georges Noiray et Pierre Martinet, architectes. Aix-les-Bains, 1er juin 1979. Ech. 1 : 100. 1 tirage de plan ; 58,5 x 96 cm. (AC Aix-les-Bains : 336 W 44, n° 7605)

IVR82_20157301127NUCB
Auteur de l'illustration (reproduction) : Denys Harreau
Date de prise de vue : 2015
© Archives municipales d'Aix-les-Bains
reproduction soumise à autorisation du titulaire des droits d'exploitation

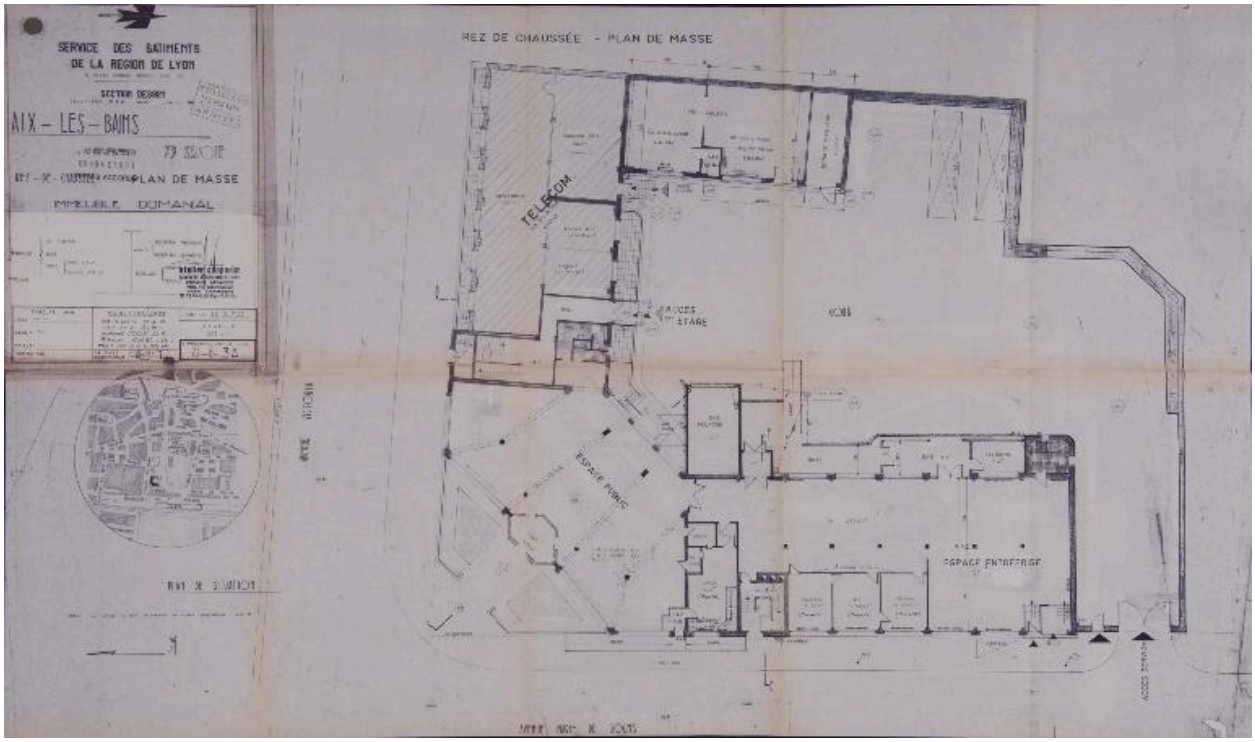

État des lieux : plan masse, 1993

Référence du document reproduit :

- **Service des bâtiments de la région de Lyon. Section dessin. Aix-les-Bains 73 Savoie.**
  Service des bâtiments de la région de Lyon. Section dessin. Aix-les-Bains 73 Savoie. Rez-de-chaussée. Plan de masse. Immeuble domanial. [Etat des lieux] / C. R., dess. Lyon, 27 février 1993. Ech. 1 : 100. 1 tirage de plan ; 59 x 100 cm. (AC Aix-les-Bains : 424 W 43, n° 94 C 1051)

IVR82_20157301129NUCB
Auteur de l'illustration (reproduction) : Denys Harreau
Date de prise de vue : 2015
© Archives municipales d'Aix-les-Bains
reproduction soumise à autorisation du titulaire des droits d'exploitation

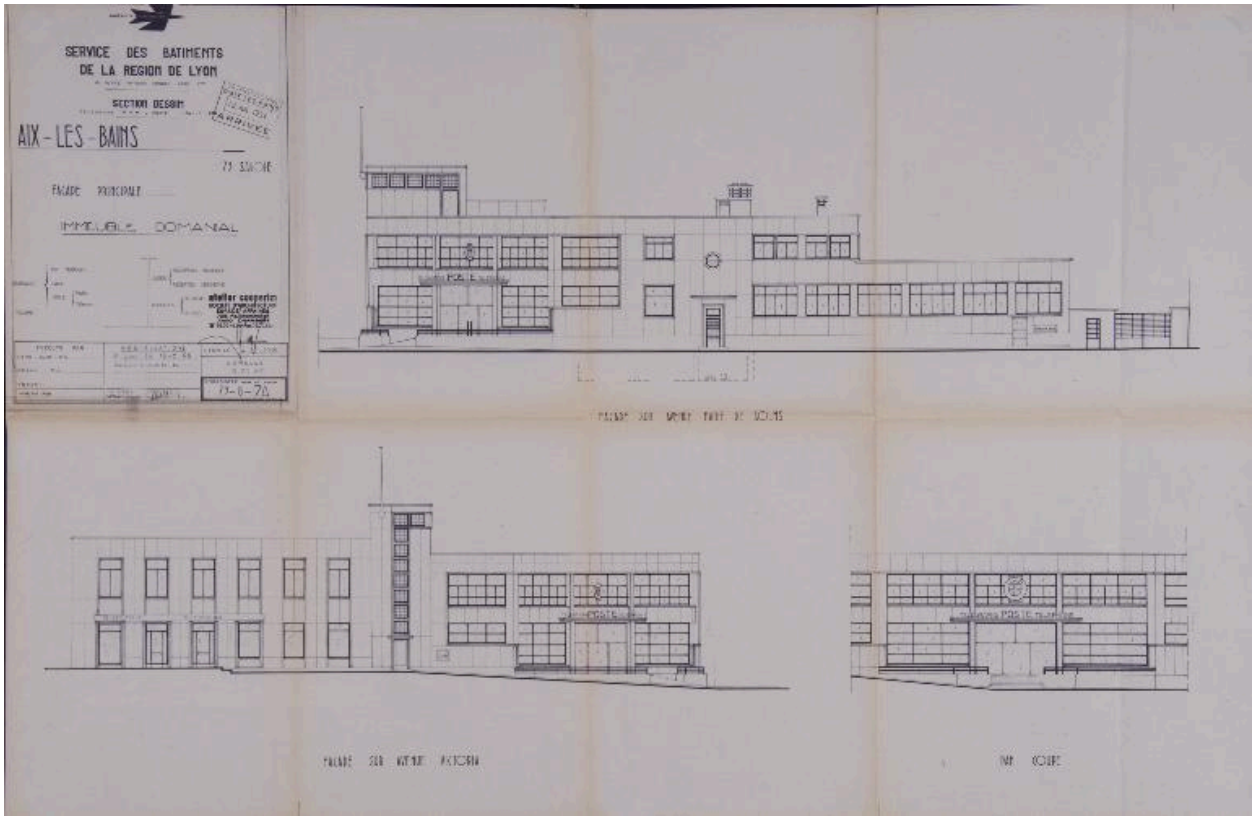

État des lieux : élévations, 1983

Référence du document reproduit :

- **Service des bâtiments de la région de Lyon. Section dessin. Aix-les-Bains 73 Savoie. Façade**
  Service des bâtiments de la région de Lyon. Section dessin. Aix-les-Bains 73 Savoie. Façade principale. Immeuble domanial. [Etat des lieux] / R. C., dess. Lyon, 12 octobre 1983. Ech. 1 : 100. 1 tirage de plan ; 59 x 90 cm. (AC Aix-les-Bains : 424 W 43, n° 94 C 1051)

IVR82_20157301128NUCB
Auteur de l'illustration (reproduction) : Denys Harreau
Date de prise de vue : 2015
© Archives municipales d'Aix-les-Bains
reproduction soumise à autorisation du titulaire des droits d'exploitation

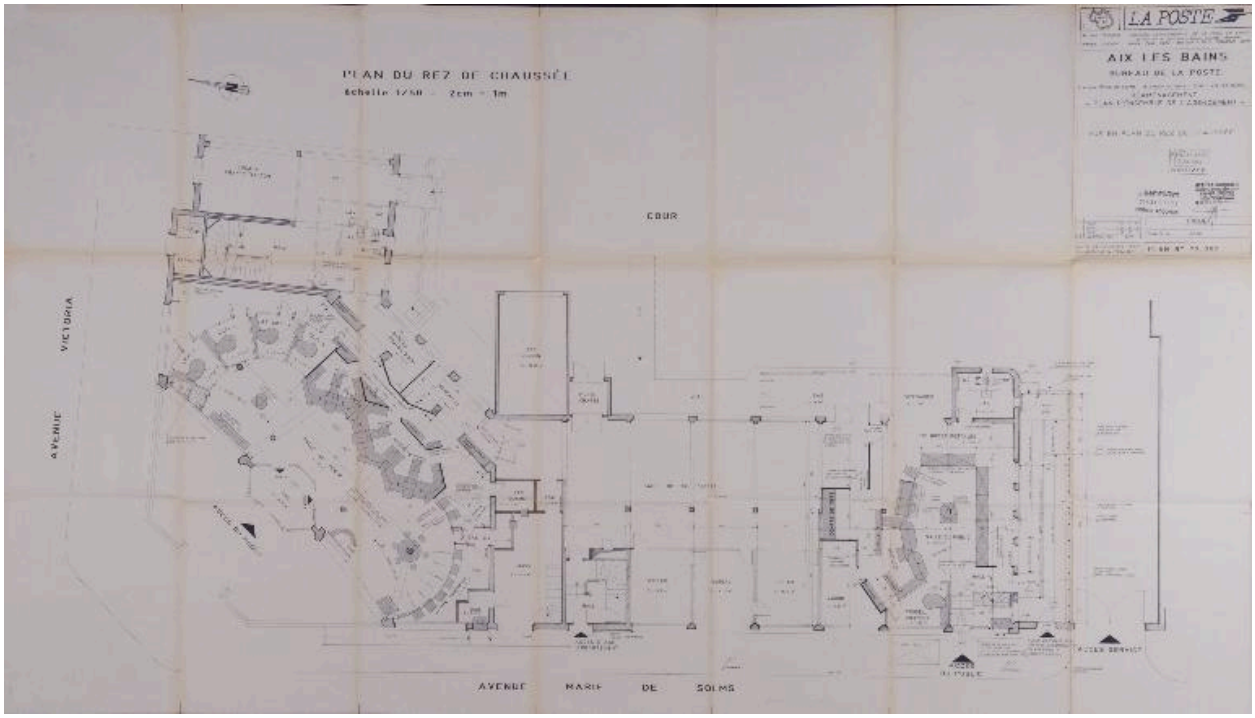

Réaménagement : plan, rez-de-chaussée, 1994

Référence du document reproduit :

- **Aix-les-Bains. Bureau de la Poste. Réaménagement, plan d'ensemble de l'agencement. Vue en plan du Aix-les-Bains. Bureau de la Poste. Réaménagement, plan d'ensemble de l'agencement. Vue en plan du rez-de-chaussée. Projet** / D. Dupuis, dess. Chambéry, 16 mars 1994. Ech. 1 : 50. 1 tirage de plan ; 84 x 147 cm. (AC Aix-les-Bains : 424 W 43, n° 94 C 1051)

IVR82_20157301130NUCB
Auteur de l'illustration (reproduction) : Denys Harreau
Date de prise de vue : 2015
© Archives municipales d'Aix-les-Bains
reproduction soumise à autorisation du titulaire des droits d'exploitation

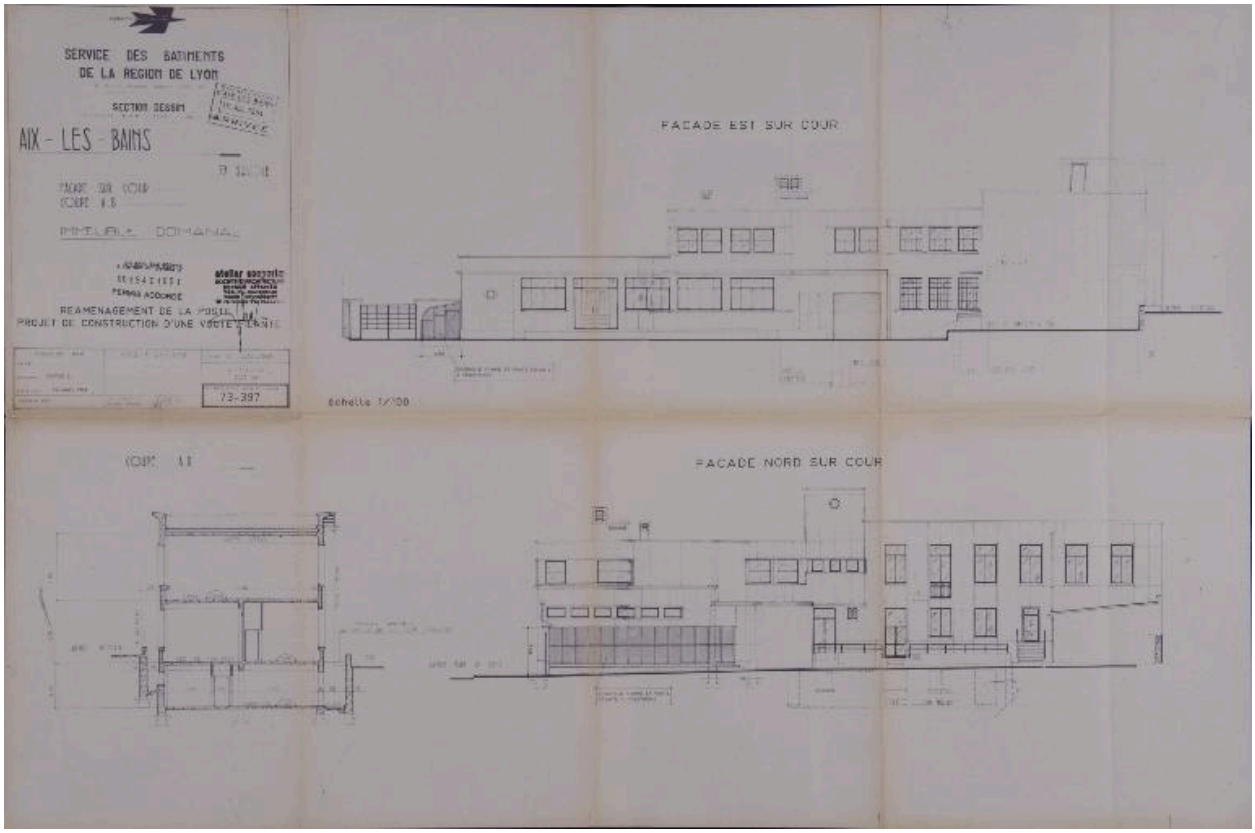

Réaménagement : élévations, 1994

Référence du document reproduit :

- **Service des bâtiments de la région de Lyon. Section dessin. Aix-les-Bains 73 Savoie. Façade sur Service des bâtiments de la région de Lyon. Section dessin. Aix-les-Bains 73 Savoie. Façade sur cour. Coupe A.B. Immeuble domanial. Réaménagement de la poste. Projet de construction d'une voûte filante** / D. Dupuis, dess. [Chambéry], 02 mars 1994. Ech. 1 : 100. 1 tirage de plan ; 59 x 89,5 cm. (AC Aix-les-Bains : 424 W 43, n° 94 C 1051)

IVR82_20157301131NUCB
Auteur de l'illustration (reproduction) : Denys Harreau
Date de prise de vue : 2015
© Archives municipales d'Aix-les-Bains
reproduction soumise à autorisation du titulaire des droits d'exploitation

L'entrée de la poste, vers 1959

Référence du document reproduit :

- **6. Aix-les-Bains. Nouvelle Poste et Mont-Revard / S.n. Aix-les-Bains : Télé, [1958-1959]. 1 carte**
  6. Aix-les-Bains. Nouvelle Poste et Mont-Revard / S.n. Aix-les-Bains : Télé, [1958-1959]. 1 carte postale : n. et b. ; 9 x 14 cm. (AC Aix-les-Bains : Cp 37_15)

IVR84_20167300087NUCB
Auteur de l'illustration (reproduction) : Denys Harreau
Date de prise de vue : 2016
© Archives municipales d'Aix-les-Bains
reproduction soumise à autorisation du titulaire des droits d'exploitation

Vue générale prise du nord-ouest

IVR82_20157300848NUCA
Auteur de l'illustration : Denys Harreau
Date de prise de vue : 2015
© Région Rhône-Alpes, Inventaire général du patrimoine culturel ; © Ville d'Aix-les-Bains
reproduction soumise à autorisation du titulaire des droits d'exploitation

Vue depuis le trottoir, avenue Victoria, sens est-ouest

IVR82_20157300847NUCA
Auteur de l'illustration : Denys Harreau
Date de prise de vue : 2015
© Région Rhône-Alpes, Inventaire général du patrimoine culturel ; © Ville d'Aix-les-Bains
reproduction soumise à autorisation du titulaire des droits d'exploitation