Rhône-Alpes, Savoie
Aix-les-Bains
Quartier de la gare
47 boulevard Wilson

# Maison et café, puis hôtel de voyageurs, Hôtel des Edelweiss, dit Hôtel Vigne, puis Hôtel des Voyageurs

## Références du dossier

Numéro de dossier : IA73002024
Date de l'enquête initiale : 2011
Date(s) de rédaction : 2011
Cadre de l'étude : inventaire topographique Inventaire de la Ville d'Aix-les-Bains
Degré d'étude : repéré

## Désignation

Dénomination : maison, café, hôtel de voyageurs
Appellation : Hôtel des Edelweiss, Hôtel Vigne, Hôtel des Voyageurs

## Compléments de localisation

Milieu d'implantation : en ville
Références cadastrales : 1828, 535, p. ; 1879. D 415 bis p. ; 2004, CE, 261

## Historique

En 1900, le cabaretier Georges Tarare, achète à la Société anonyme immobilière des Villes d'eaux, un terrain issu des jardins de la propriété de Solms pour y faire construire une maison de 13 ouvertures avec un café au rez-de-chaussée. Son épouse, Caroline Drivet, veuve deux ans plus tard, exploite le débit de boissons sous l'appellation Café du chemin de fer et loue la maison en chambres meublées. Elle se remarie, en 1907, avec le cabaretier Antoine Bugnard qui crée, en 1913, un jeu de boules et une annexe pour abriter le café. Ce nouveau corps de bâtiment en rez-de-chaussée est accolé à la façade nord et couvert en terrasse. Etienne Vigne, gendre de Caroline Drivet, fait appel, en 1950, à l'entrepreneur Placide Gariglio pour transformer la maison et son annexe en hôtel. L'architecte Georges Noiray est vraisemblablement l'auteur des plans. Lors de cette campagne de travaux, le 1er étage est agrandi sur le toit terrasse du café, puis l'ensemble est exhaussé d'un étage. L'hôtel, achevé en septembre 1954, compte alors 15 chambres. L'établissement, dénommé Hôtel des Edelweiss, est plus connu sous le nom d'Hôtel Vigne. Il est toujours en activité sous le nom d'Hôtel des Voyageurs.

Période(s) principale(s) : 1er quart 20e siècle, 3e quart 20e siècle
Dates : 1900 (daté par source), 1913, 1950
Auteur(s) de l'oeuvre : Placide Gariglio (entrepreneur, attribution par source), Georges Noiray (architecte, attribution par source, ?)

## Description

L'hôtel est implanté en bordure de rue et donne à l'arrière sur une petite cour partiellement occupée par un petit corps en rez-de-chaussée couvert en appentis et adossé à la façade postérieure du bâtiment principal. Ce dernier, de plan rectangulaire, se compose de deux corps en alignement et de même hauteur sous un toit commun, celui de gauche correspondant à l'emprise du café en rez-de-chaussée construit en 1913. L'ensemble compte un sous-sol, un rez-de-chaussée et deux étages carrés accessibles par un escalier intérieur. Malgré sa surélévation et son agrandissement latéral, la partie droite conserve sa façade d'origine.

### Eléments descriptifs

Matériau(x) du gros-oeuvre, mise en oeuvre et revêtement : pierre ; ciment ; enduit ; moellon
Matériau(x) de couverture : tuile mécanique
Étage(s) ou vaisseau(x) : sous-sol, rez-de-chaussée, 2 étages carrés
Élévations extérieures : élévation à travées
Type(s) de couverture : toit à longs pans
Escaliers : escalier intérieur : escalier tournant à retours avec jour, en charpente

## Statut, intérêt et protection

Statut de la propriété : propriété privée

## Références documentaires

### Documents d'archive

- **AC Aix-les-Bains. 1 O 200, n° 40. Autorisation de voirie accordée à Mr Tarare Georges pour**
  AC Aix-les-Bains. 1 O 200, n° 40. **Autorisation de voirie accordée à Mr Tarare Georges pour construire un mur surmonté d'une grille le long du terrain qu'il possède boulevard de la Gare, entre son immeuble et celui de Mr Antoni**, 23 mars 1901

- **AC Aix-les-Bains. 1 O 205, n° 51. Autorisation de voirie accordée à Mme Caroline Drivet, veuve**
  AC Aix-les-Bains. 1 O 205, n° 51. **Autorisation de voirie accordée à Mme Caroline Drivet, veuve Tarare, pour construire un trottoir devant son immeuble, boulevard de la Gare**, 28 mars 1906

- **AC Aix-les-Bains. 1 O 209, n° 14. Autorisation de voirie accordée à Mr Antoine Bugnard pour établir**
  AC Aix-les-Bains. 1 O 209, n° 14. **Autorisation de voirie accordée à Mr Antoine Bugnard pour établir un branchement d'égout et pour remplacer la tente devant son magasin par une marquise en fer**, 19 février 1910

- **AC Aix-les-Bains. 184 W 10, n° 114. Autorisation de bâtir accordée à M. Vigne Etienne pour la**
  AC Aix-les-Bains. 184 W 10, n° 114. **Autorisation de bâtir accordée à M. Vigne Etienne pour la surélévation et l'aménagement de son hôtel, situé bd Wilson**, 10 novembre 1950

### Documents figurés

- **Hôtel Vigne à Aix-les-Bains. Bd Wilson. Plan de situation. [Plan masse] / [Georges Noiray,**
  **Hôtel Vigne à Aix-les-Bains. Bd Wilson. Plan de situation**. [Plan masse] / [Georges Noiray, architecte]. Aix-les-Bains, [octobre 1950]. Ech. 1 : 500. 1 tirage de plan ; 41,5 x 36,5 cm. (AC Aix-les-Bains. 184 W 10, n° 114)

- **Hôtel Vigne, bd Wilson. Projet d'aménagement. Plan rez-de-chaussée / [Georges Noiray, architecte].**
  **Hôtel Vigne, bd Wilson. Projet d'aménagement. Plan rez-de-chaussée** / [Georges Noiray, architecte]. Aix-les-Bains, [octobre 1950]. Ech. 1 : 50. 1 tirage de plan ; 36 x 42 cm. (AC Aix-les-Bains. 184 W 10, n° 114)

- **Hôtel Vigne, bd Wilson. Projet d'aménagement. Plan 1er étage / [Georges Noiray, architecte].**
  **Hôtel Vigne, bd Wilson. Projet d'aménagement. Plan 1er étage** / [Georges Noiray, architecte]. Aix-les-Bains, [octobre 1950]. Ech. 1 : 50. 1 tirage de plan ; 36,5 x 42 cm. (AC Aix-les-Bains. 184 W 10, n° 114)

- **Hôtel Vigne, bd Wilson. Projet d'aménagement. Plan 2e étage / [Georges Noiray, architecte].**
  **Hôtel Vigne, bd Wilson. Projet d'aménagement. Plan 2e étage** / [Georges Noiray, architecte]. Aix-les-Bains, [octobre 1950]. Ech. 1 : 50. 1 tirage de plan ; 36,5 x 42 cm. (AC Aix-les-Bains. 184 W 10, n° 114)

- **Hôtel Vigne, bd Wilson. La coupe / [Georges Noiray, architecte]. Aix-les-Bains, [octobre 1950].**

**Hôtel Vigne, bd Wilson. La coupe** / [Georges Noiray, architecte]. Aix-les-Bains, [octobre 1950]. Ech. 1 : 50. 1 tirage de plan ; 41,5 x 36,5 cm. (AC Aix-les-Bains. 184 W 10, n° 114)

- **Hôtel Vigne, bd Wilson. Projet d'aménagement. Façade principale / [Georges Noiray, architecte].**
  **Hôtel Vigne, bd Wilson. Projet d'aménagement. Façade principale** / [Georges Noiray, architecte]. Aix-les-Bains, [octobre 1950]. Ech. 1 : 50. 1 tirage de plan ; 42 x 35,5 cm. (AC Aix-les-Bains. 184 W 10, n° 114)

## Annexe 1

ANNEXE 1
**Liste des propriétaires**
Avant 1853 : Domenget Gaspard, prêtre et Domenget Elisa Jenny (terre)
1853 : Pomereu Alexis de (jardin)
1870 : Solms Alexis de (jardin) et la veuve d'Urbain Rattazzi, née Bonaparte Wyse, dite Marie de Solms (terre)
1882 : Société des terrains et construction d'Aix pour la Société anonyme immobilière des Villes d'eaux, à Paris (emplacement)
1900 : Tarare Georges, puis Drivet Caroline, la veuve
1907 : Bugnard Antoine, époux Drivet Caroline
1943 : Drivet Caroline, veuve Bugnard et Mme Vigne Etienne, née Tarare
1948 : Mme Vigne Etienne, née Tarare
1951 : Mme Vigne Etienne et Thévenet Claudius, cabaretier (appartement au 1er étage)
1968 : Mme Vigne Etienne, née Tarare
En 2004 : Bernard Didier
Fonds de commerce (propriétaires ou gérants) jusqu'en 1981 :
Meublés, puis hôtel :
1902-1908 : Drivet Caroline, veuve Tarare, cabaretier et loueur de chambres meublés
1909-1914 : Bugnard Antoine, cabaretier et loueur de chambres meublés
1916-1928 : Covet François, cabaretier ayant billard, loueur de chambres meublées
1929-1944 : Vigne Etienne, cabaretier et loueur de chambres meublées
1946-1953 : Vigne Etienne, loueur de chambres meublées
1954-après 1965 : Vigne Etienne, maître d'hôtel garni
Vers 1968-après 1978 : Gey Henri, agent d'affaire et maître d'hôtel
Vers 1981 : Bonfand Henri, maître d'hôtel
Café-restaurant (période où la gestion est distincte de l'hôtel) :
1946-1947 : Bontron Georges, cabaretier
1948-1959 : Thévenet Claudius, cabaretier
1960-avant 1965 : Duret Yves, débitant de boissons à consommer sur place
1965-avant 1968 : Thévenet Claudius, débitant de boissons à consommer sur place

## *Données complémentaires*

### F-EBE-Collectifs-Aix-les-Bains

Formulaire de données complémentaires architecture des dossiers collectifs de l'aire d'étude de la ville d'Aix-les-Bains (Immeuble ; Maison ; Hôtel de voyageurs)

| | |
|---|---|
| Position | sur rue |
| Mitoyen | non |
| Alignement | 1 |
| Nombre de façades sur rue | 1 |
| Nombre de corps de bâtiments | 2 |
| Villégiature | 1 |
| Situation de la porte d'entrée | décentrée |

| | |
|---|---|
| Nombre d'étages | 2 |
| Entresol | 0 |
| Nombre de travées | 4 |
| Balcon | 1 |
| Balcon filant | 0 |
| Loggia | 0 |
| Balcon-loggia | 0 |
| Décrochement de façade | 0 |
| Matériaux du gros-oeuvre | calcaire |
| Matériaux des encadrements | béton moulé |
| Matériaux des garde-corps | métal |
| Forme du toit | toit à 2 versants |
| Liaison mur-toit | avant-toit fermé |
| Cour | cour |
| Puits de lumière | 0 |
| Sas | 0 |
| Garage | 0 |
| Décor de façade | minimum |
| Traitement des angles d'îlots | aucun |
| Nombre d'escaliers | 1 |
| Escalier 1: emplacement | dans-oeuvre |
| Escalier 1: forme | tournant à retours avec jour |
| Escalier 1: situation | à l’arrière |
| Escalier 1: cage ouverte | ouverte |
| Escalier 1: nombre de volées par étage | 1 |
| Escalier 1: 1ère volée décalée | 0 |
| Escalier 1: tour d'escalier | 0 |
| Escalier 1: matériaux | bois |
| Escalier 2: 1ère volée décalée | 0 |
| Escalier 2: tour d'escalier | 0 |
| Escalier en pendant | 0 |
| Immeuble faisant parti d'un ensemble | 0 |
| Cour commune | 0 |
| Entrée commune | 0 |
| Escalier commun | 0 |
| Façades en rapport | 0 |

| | |
|---|---|
| Traboule | 0 |
| Distribution des logements | par palier de l'escalier |
| Datation principale | 1er quart 20e siècle |
| Datation secondaire | 1er quart 20e siècle |
| Datation tertiaire | 3e quart 20e siècle |
| Modifications 1 | agrandissement |
| Modifications 2 | surélévation |
| Phase | sélectionné |
| Typologie | immeuble à deux corps de bâtiment en L |

## Illustrations

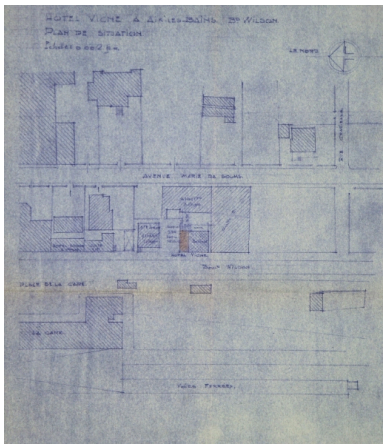

Plan de situation
Repro. François Fouger
IVR82_20127300440NUCB

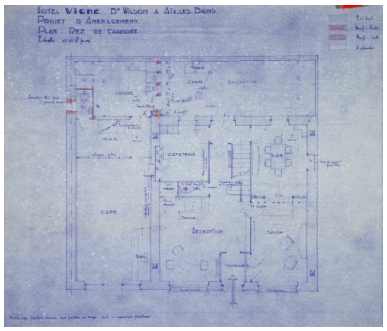

Plan du rez-de-chaussée
Repro. François Fouger
IVR82_20127300441NUCB

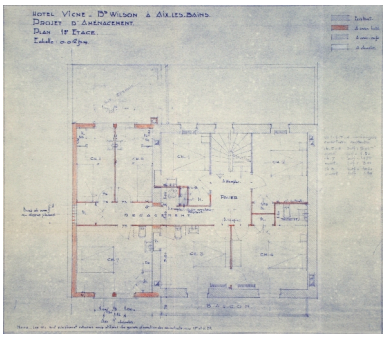

Plan du premier étage
Repro. François Fouger
IVR82_20127300442NUCB

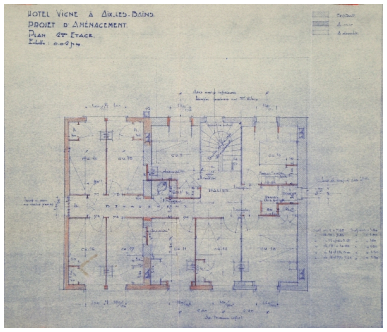

Plan du second étage
Repro. François Fouger
IVR82_20127300443NUCB

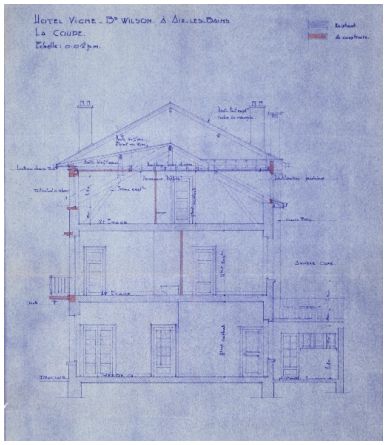

Coupe
Repro. François Fouger
IVR82_20127300444NUCB

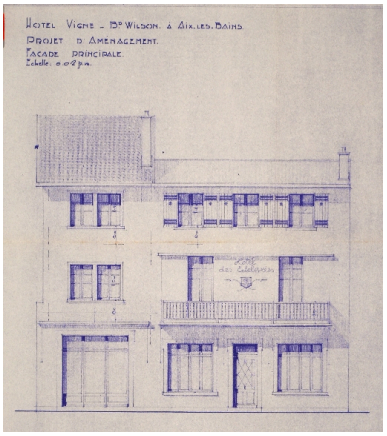

Elévation
Repro. François Fouger
IVR82_20127300445NUCB

Vue générale
Phot. François Fouger
IVR82_20127300191NUCA

## Dossiers liés

**Dossiers de synthèse :**
Généralités (IA73001081) Aix-les-Bains
Hôtels de voyageurs (IA73001080) Rhône-Alpes, Savoie, Aix-les-Bains
**Oeuvre(s) contenue(s) :**
**Oeuvre(s) en rapport :**
Boulevard de la Gare, puis boulevard Wilson (IA73001394) Rhône-Alpes, Savoie, Aix-les-Bains, Quartier de la gare
Secteur urbain de la Gare (IA73001159) Aix-les-Bains, Quartier de la gare

Auteur(s) du dossier : Marie-Reine Jazé-Charvolin, Philippe Gras
Copyright(s) : © Région Rhône-Alpes, Inventaire général du patrimoine culturel ; © Ville d'Aix-les-Bains

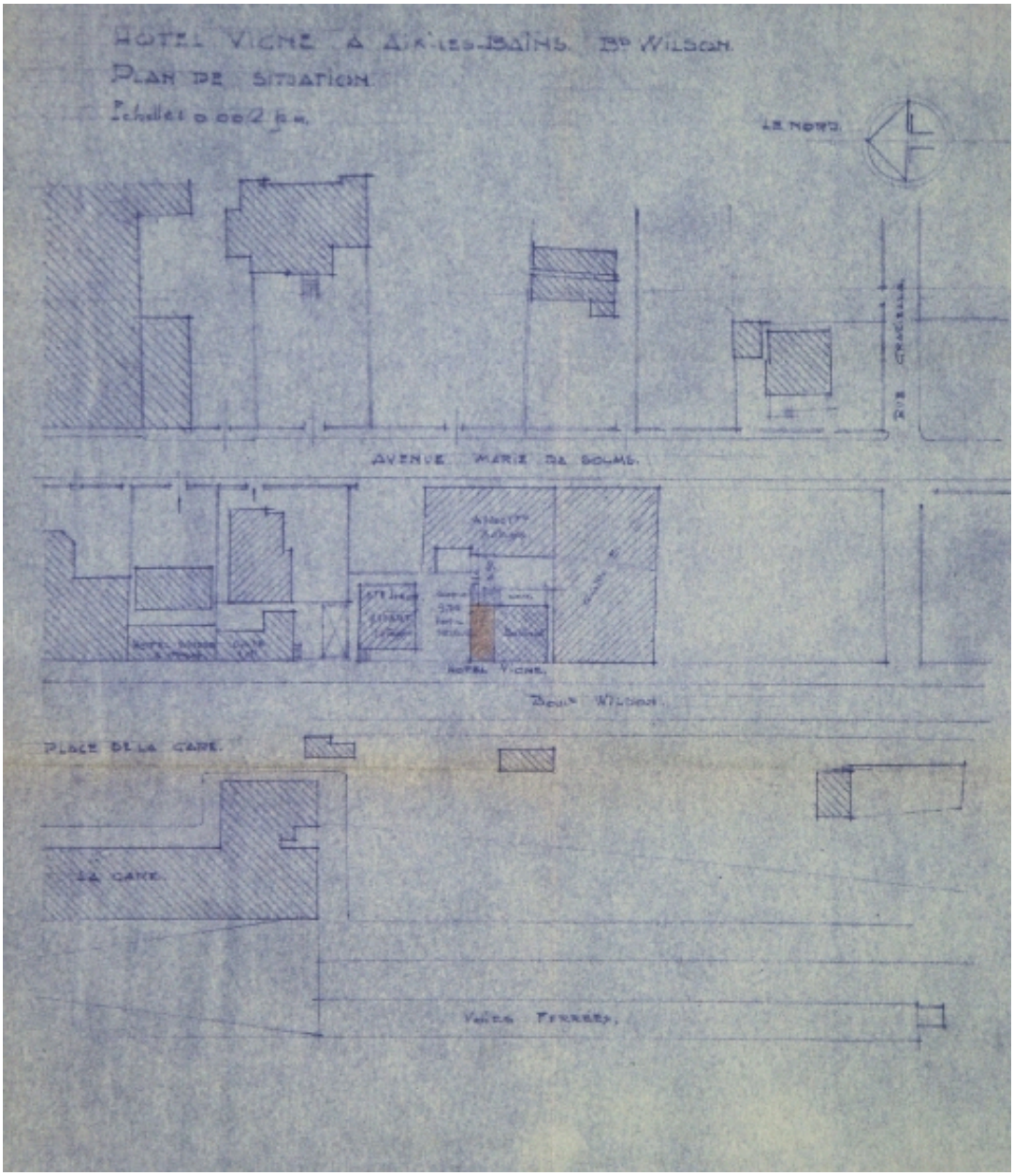


Plan de situation

Référence du document reproduit :

- **Hôtel Vigne à Aix-les-Bains. Bd Wilson. Plan de situation. [Plan masse] / [Georges Noiray, Hôtel Vigne à Aix-les-Bains. Bd Wilson. Plan de situation**. [Plan masse] / [Georges Noiray, architecte]. Aix-les-Bains, [octobre 1950]. Ech. 1 : 500. 1 tirage de plan ; 41,5 x 36,5 cm. (AC Aix-les-Bains. 184 W 10, n° 114)

IVR82_20127300440NUCB
Auteur de l'illustration (reproduction) : François Fouger
© Archives municipales d'Aix-les-Bains
reproduction soumise à autorisation du titulaire des droits d'exploitation

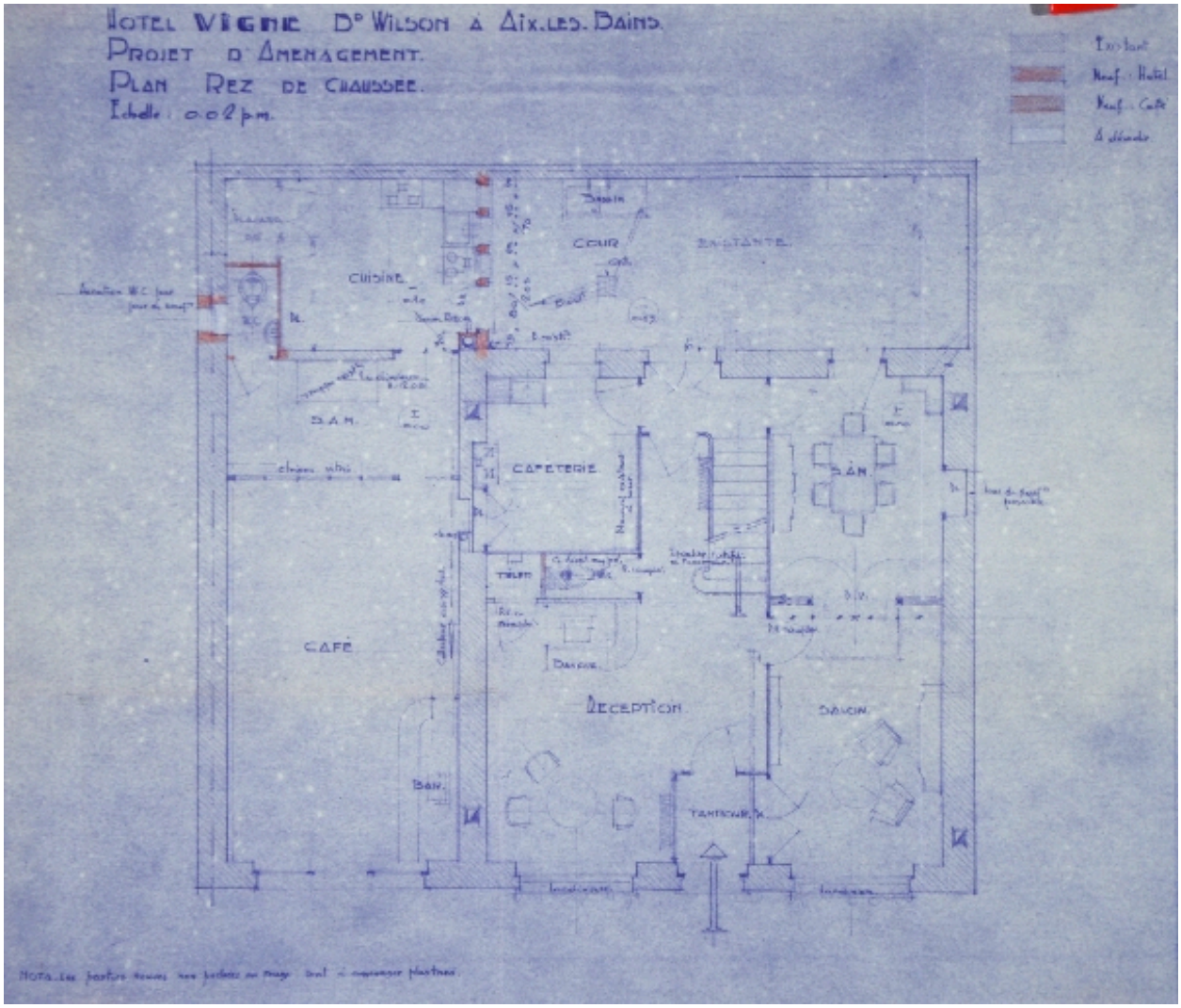


Plan du rez-de-chaussée

Référence du document reproduit :

- **Hôtel Vigne, bd Wilson. Projet d'aménagement. Plan rez-de-chaussée / [Georges Noiray, architecte].** **Hôtel Vigne, bd Wilson. Projet d'aménagement. Plan rez-de-chaussée** / [Georges Noiray, architecte]. Aix-les-Bains, [octobre 1950]. Ech. 1 : 50. 1 tirage de plan ; 36 x 42 cm. (AC Aix-les-Bains. 184 W 10, n° 114)

IVR82_20127300441NUCB
Auteur de l'illustration (reproduction) : François Fouger
© Archives municipales d'Aix-les-Bains
reproduction soumise à autorisation du titulaire des droits d'exploitation

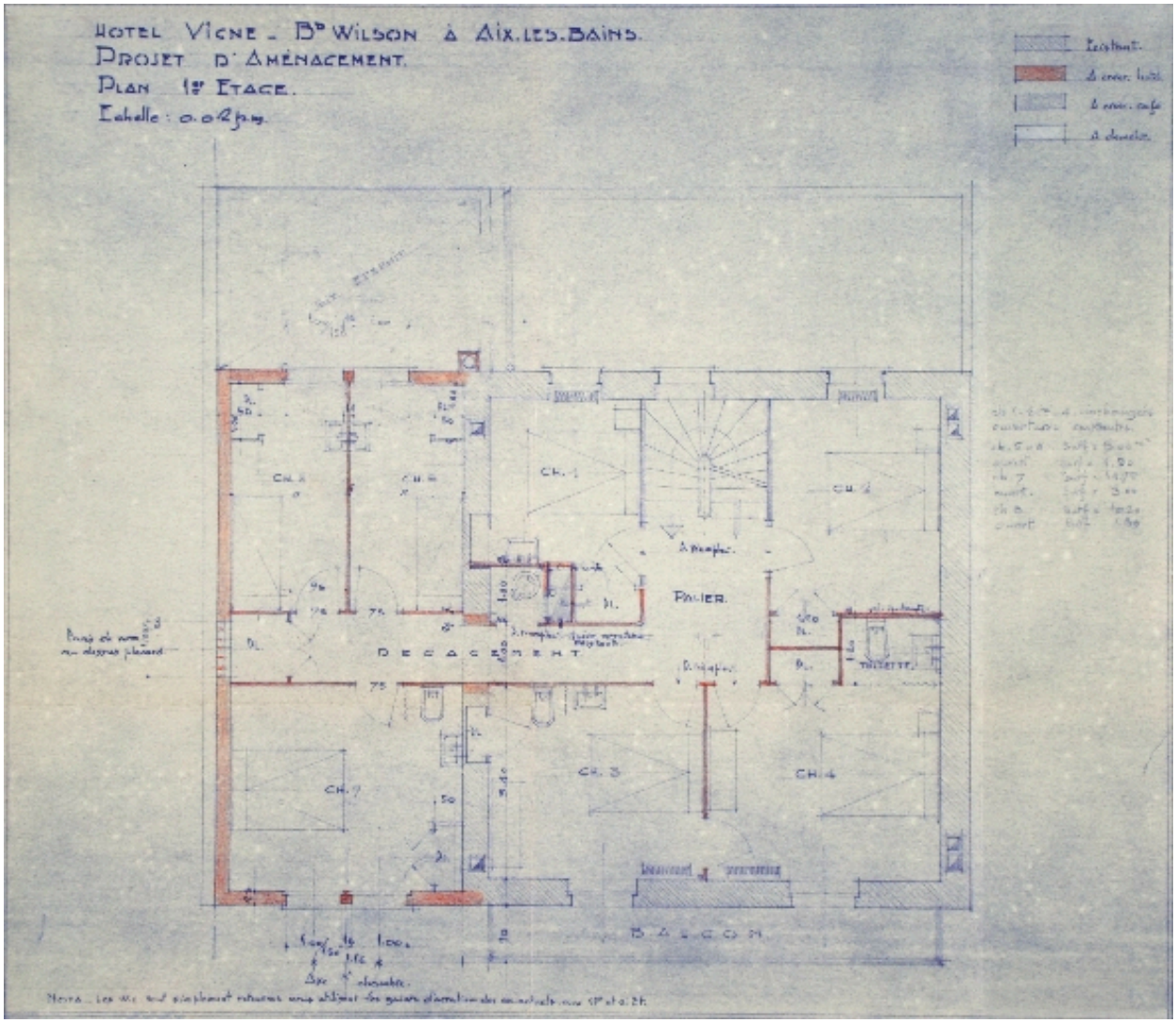


Plan du premier étage

Référence du document reproduit :

- **Hôtel Vigne, bd Wilson. Projet d'aménagement. Plan 1er étage / [Georges Noiray, architecte].**
  **Hôtel Vigne, bd Wilson. Projet d'aménagement. Plan 1er étage** / [Georges Noiray, architecte]. Aix-les-Bains, [octobre 1950]. Ech. 1 : 50. 1 tirage de plan ; 36,5 x 42 cm. (AC Aix-les-Bains. 184 W 10, n° 114)

IVR82_20127300442NUCB
Auteur de l'illustration (reproduction) : François Fouger
© Archives municipales d'Aix-les-Bains
reproduction soumise à autorisation du titulaire des droits d'exploitation

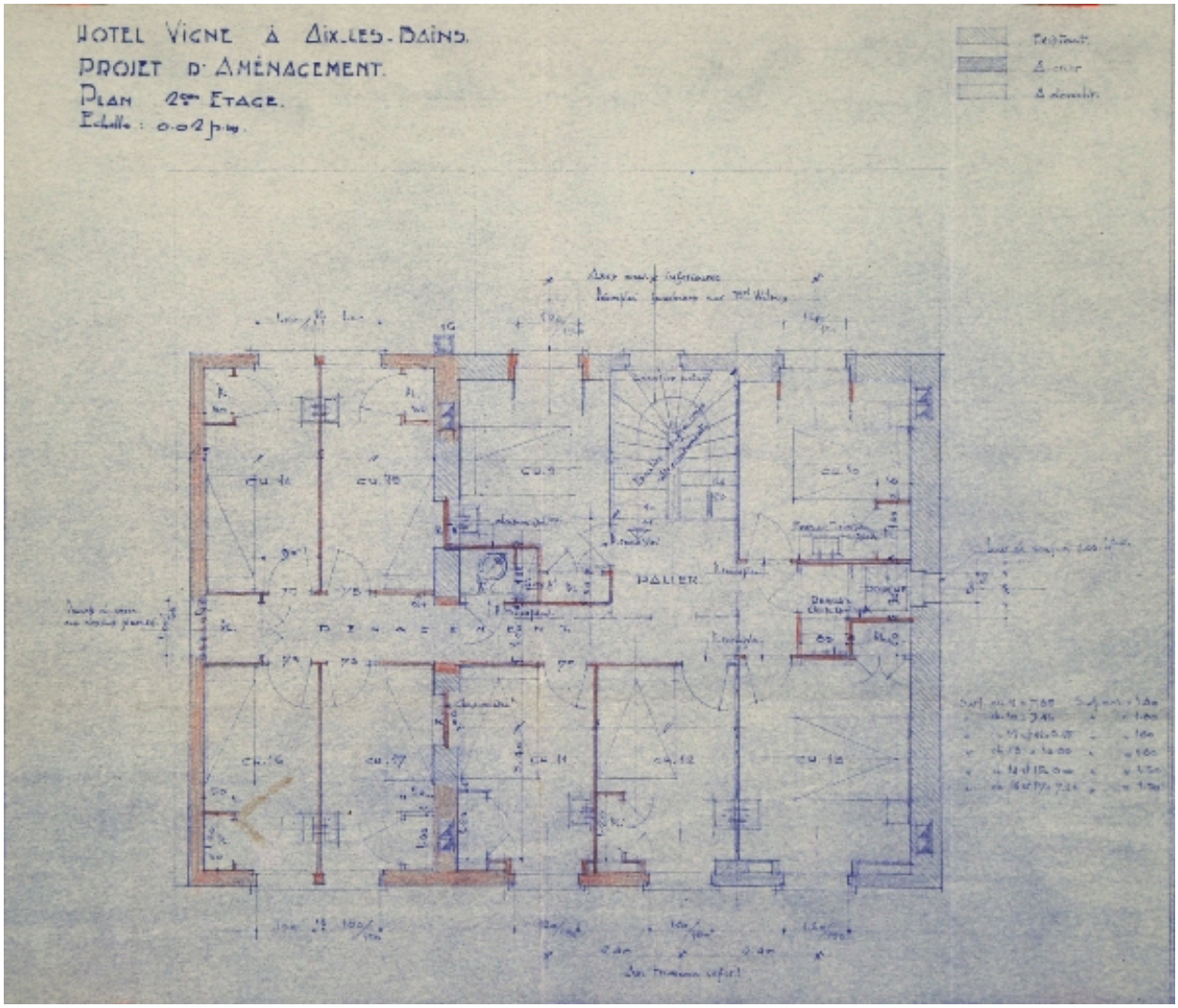


Plan du second étage

Référence du document reproduit :

- **Hôtel Vigne, bd Wilson. Projet d'aménagement. Plan 2e étage / [Georges Noiray, architecte].**
  **Hôtel Vigne, bd Wilson. Projet d'aménagement. Plan 2e étage** / [Georges Noiray, architecte]. Aix-les-Bains, [octobre 1950]. Ech. 1 : 50. 1 tirage de plan ; 36,5 x 42 cm. (AC Aix-les-Bains. 184 W 10, n° 114)

IVR82_20127300443NUCB
Auteur de l'illustration (reproduction) : François Fouger
© Archives municipales d'Aix-les-Bains
reproduction soumise à autorisation du titulaire des droits d'exploitation

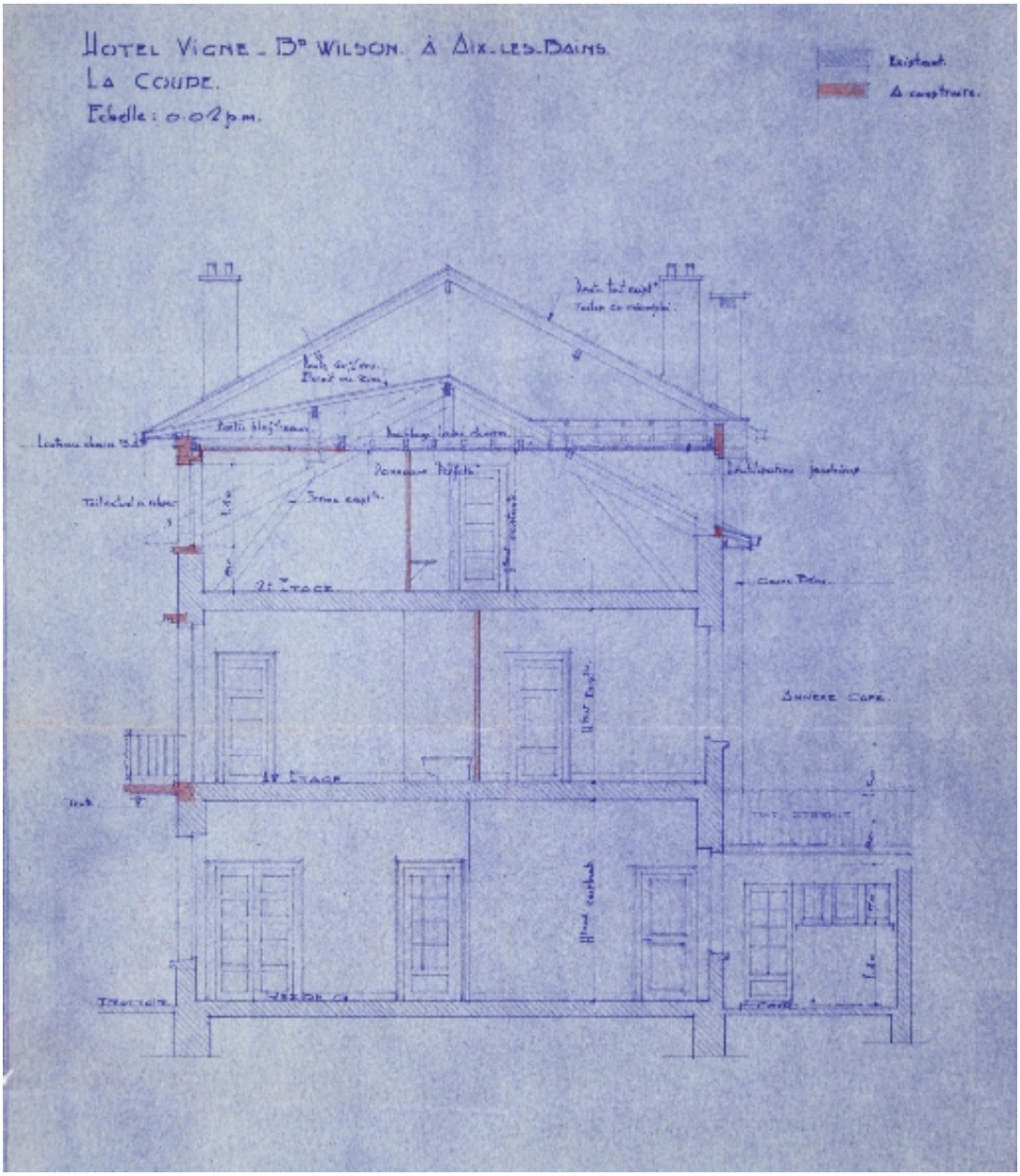


Coupe

Référence du document reproduit :

- **Hôtel Vigne, bd Wilson. La coupe / [Georges Noiray, architecte]. Aix-les-Bains, [octobre 1950].**
  **Hôtel Vigne, bd Wilson. La coupe** / [Georges Noiray, architecte]. Aix-les-Bains, [octobre 1950]. Ech. 1 : 50. 1 tirage de plan ; 41,5 x 36,5 cm. (AC Aix-les-Bains. 184 W 10, n° 114)

IVR82_20127300444NUCB
Auteur de l'illustration (reproduction) : François Fouger
© Archives municipales d'Aix-les-Bains
reproduction soumise à autorisation du titulaire des droits d'exploitation

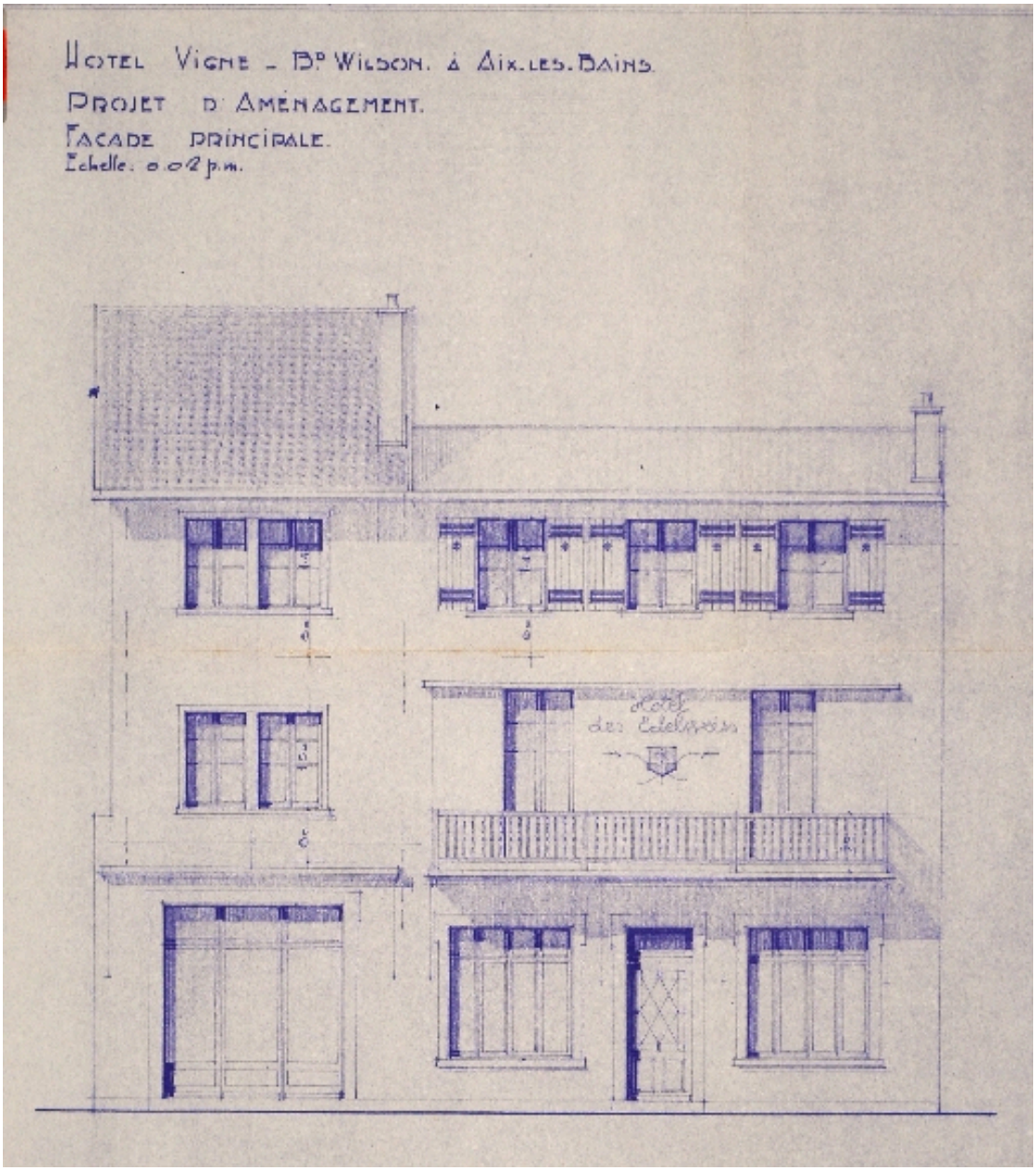


Elévation

Référence du document reproduit :

- **Hôtel Vigne, bd Wilson. Projet d'aménagement. Façade principale / [Georges Noiray, architecte].**
  **Hôtel Vigne, bd Wilson. Projet d'aménagement. Façade principale** / [Georges Noiray, architecte]. Aix-les-Bains, [octobre 1950]. Ech. 1 : 50. 1 tirage de plan ; 42 x 35,5 cm. (AC Aix-les-Bains. 184 W 10, n° 114)

IVR82_20127300445NUCB
Auteur de l'illustration (reproduction) : François Fouger
© Archives municipales d'Aix-les-Bains
reproduction soumise à autorisation du titulaire des droits d'exploitation

Vue générale

IVR82_20127300191NUCA
Auteur de l'illustration : François Fouger
© Région Rhône-Alpes, Inventaire général du patrimoine culturel ; © Ville d'Aix-les-Bains
reproduction soumise à autorisation du titulaire des droits d'exploitation