Lyon 4e
Croix-Rousse
2 rue de Nuits

# Immeuble-atelier actuellement logements

## Références du dossier

Numéro de dossier : IA69001656
Date de l'enquête initiale : 2021
Date(s) de rédaction : 2021
Cadre de l'étude : enquête thématique régionale Patrimoine industriel
Degré d'étude : monographié

## Désignation

Dénomination : immeuble
Appellation : immeuble-atelier

## Compléments de localisation

Milieu d'implantation : en ville
Références cadastrales : 1999, AW, 4. Cadastre napoléonien 1827-1828

## Historique

Cet immeuble fait partie du clos Perrin, il est construit vers 1830-1841. Permis de construire manquant.

Période(s) principale(s) : 2e quart 19e siècle
Dates : 1830, 1841

## Description

Immeuble de trois étages carrés et 5 travées. Escalier perpendiculaire à la rue à emmarchement étroit tournant sur la droite, à jour central. Marches en calcaire à gryphées. Baies en façade sur cour.

### Eléments descriptifs

Matériau(x) du gros-oeuvre, mise en oeuvre et revêtement : calcaire, moellon, enduit
Matériau(x) de couverture : tuile mécanique
Étage(s) ou vaisseau(x) : 3 étages carrés
Couvrements :
Type(s) de couverture : toit à longs pans
Escaliers :

### Typologies et état de conservation

État de conservation : bon état

## Statut, intérêt et protection

Protections : édifice non protégé
Statut de la propriété : propriété privée

## Références documentaires

### Documents d'archive

- **AD Rhône, 3 P 138/168, 1828, cadastre**
  AD Rhône, 3 P 138/168. États de sections des propriétés bâties et non bâties : section A dite de Serin, section B dite de la Croix-Rousse, section C dite de Saint Clair, 20 octobre 1828. L'aire d'étude appartient à la section C dite de Saint-Clair. Le document présente l'état du secteur et des quartiers en 1828. Les parcelles sont numérotées sur le plan et, le registre donne les noms des propriétaires des parcelles et la nature de celles-ci : terre, jardin, passage, hangar ou maison.
  AD Rhône : 3 P 138/168

## Illustrations

Vue d'ensemble
Phot. Nadine Halitim-Dubois
IVR84_20186901357NUCA

Vue d'ensemble est
Phot. Nadine Halitim-Dubois
IVR84_20186901358NUCA

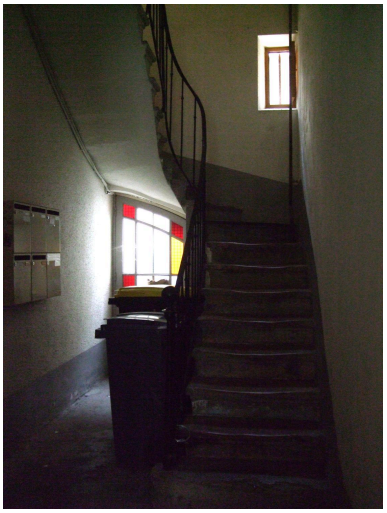

Escalier à jour central
Phot. Nadine Halitim-Dubois
IVR84_20186901359NUCA

Escalier à jour central
Phot. Nadine Halitim-Dubois
IVR84_20186901360NUCA

## Dossiers liés

**Oeuvre(s) contenue(s) :**
**Oeuvre(s) en rapport :**

Secteur d'étude du 4ème arrondissement de Lyon. Études urbaines du 4e arrondissement : les immeubles-ateliers vecteur du développement urbain du Plateau de la Croix-Rousse. (IA69001355) Rhône-Alpes, Rhône, Lyon 4e, Croix-Rousse, rue Dumenge, rue Pailleron, rue Belfort, rue du Mail

Auteur(s) du dossier : Nadine Halitim-Dubois
Copyright(s) : © Région Rhône-Alpes, Inventaire général du patrimoine culturel ; © Ville de Lyon

Vue d'ensemble

IVR84_20186901357NUCA
Auteur de l'illustration : Nadine Halitim-Dubois
© Région Rhône-Alpes, Inventaire général du patrimoine culturel ; © Ville de Lyon
reproduction soumise à autorisation du titulaire des droits d'exploitation

Vue d'ensemble est

IVR84_20186901358NUCA
Auteur de l'illustration : Nadine Halitim-Dubois
© Région Rhône-Alpes, Inventaire général du patrimoine culturel ; © Ville de Lyon
reproduction soumise à autorisation du titulaire des droits d'exploitation

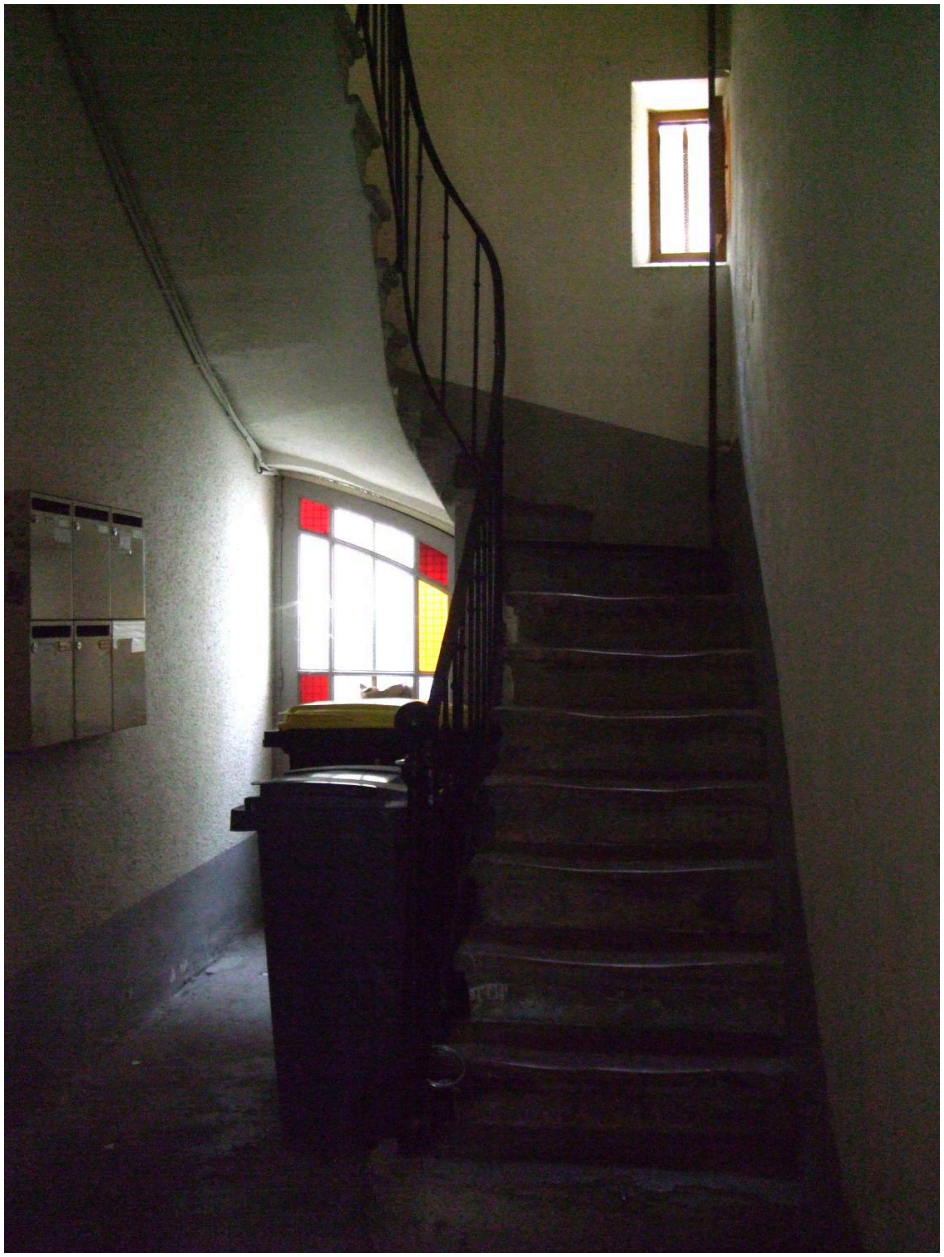

Escalier à jour central

IVR84_20186901359NUCA
Auteur de l'illustration : Nadine Halitim-Dubois
© Région Rhône-Alpes, Inventaire général du patrimoine culturel ; © Ville de Lyon
reproduction soumise à autorisation du titulaire des droits d'exploitation

Escalier à jour central

IVR84_20186901360NUCA
Auteur de l'illustration : Nadine Halitim-Dubois
© Région Rhône-Alpes, Inventaire général du patrimoine culturel ; © Ville de Lyon
reproduction soumise à autorisation du titulaire des droits d'exploitation