



Auvergne, Puy-de-Dôme
Randan
place Adélaïde d'Orléans

Garniture de cheminée composée d'une pendule et d'une paire de candélabres

Références du dossier

Numéro de dossier : IM63004255

Date de l'enquête initiale : 2000

Date(s) de rédaction : 2022

Cadre de l'étude : opération ponctuelle Inventaire du fonds mobilier du domaine royal de Randan

Degré d'étude : étudié

Désignation

Dénomination : pendule, chandelier

Appellations : style Louis XV

Compléments de localisation

Milieu d'implantation : en village

Historique

Garniture de cheminée de Monbro aîné, composée d'une pendule (horloger Jacquier) et de deux candélabres.

Période(s) principale(s) : 19e siècle

Auteur(s) de l'oeuvre : Monbro aîné (revendeur, ébéniste), Jacquier (horloger)

Lieu d'exécution : Île-de-France, Paris, Paris

Description

Garniture de cheminée en bronze ciselé et doré, comprenant une pendule et une paire de chandeliers.

Éléments descriptifs

Catégorie(s) technique(s) : bronze d'art, horlogerie, marbrerie

Matériaux : bronze fondu, ciselé, décor dans la masse, décor rapporté ; marbre (blanc) : taillé

Mesures : h : 63 cm (pendule)la : 42 cm (pendule)pr : 24 cm (pendule)h : 71 cm (candélabre)la : 31 cm (candélabre)pr : 22 cm (candélabre)

Statut, intérêt et protection

Intérêt de l'oeuvre : à signaler

Protections : 07/02/1991

Statut de la propriété : propriété de la région

Données complémentaires

F-MDT-Randan

Numéro d'inventaire	311 A ; 311 B-1 ; 311 B-2
NCVENT	311 (3) A ; 311 (3) B

Illustrations



Vue générale de la
garniture de cheminée
Phot. Maryse Durin-Tercelin
IVR84_20226303210NUC4A



Vue générale de la pendule
Phot. Maryse Durin-Tercelin
IVR84_20226303212NUC4A



Détail de la pendule
Phot. Maryse Durin-Tercelin
IVR84_20226303213NUC4A

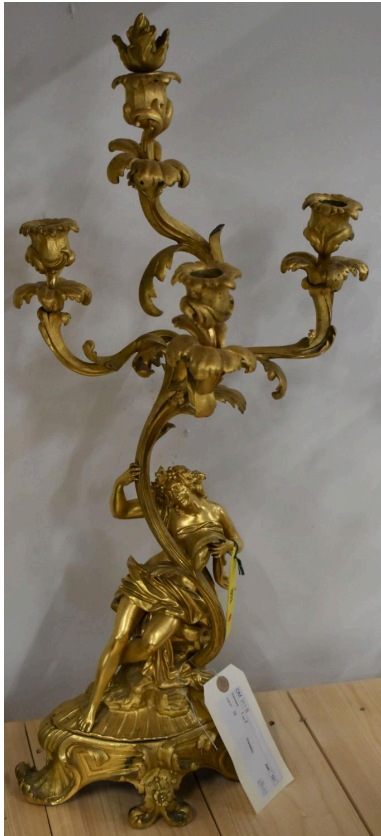

Vue générale d'un chandelier
Phot. Maryse Durin-Tercelin
IVR84_20226303211NUC4A

Dossiers liés

Oeuvre(s) partie(s) constituante(s) étudiée(s) : Pendule, élément d'une garniture de cheminée (IM63004256) Auvergne, Puy-de-Dôme, Randan, place Adélaïde d'Orléans

Oeuvre(s) partie(s) constituante(s) étudiée(s) : Paire de candélabres, éléments d'une garniture de cheminée (IM63004257) Auvergne, Puy-de-Dôme, Randan, place Adélaïde d'Orléans

Auteur(s) du dossier : Vincent Rigau, Jean-Yves Bardy, Nathalie Buysens

Copyright(s) : © Région Auvergne-Rhône-Alpes, Inventaire général du patrimoine culturel ; © Centre des monuments nationaux



Vue générale de la garniture de cheminée

IVR84_20226303210NUC4A

Auteur de l'illustration : Maryse Durin-Tercelin

© Région Auvergne-Rhône-Alpes, Inventaire général du patrimoine culturel
communication libre, reproduction soumise à autorisation



Vue générale de la pendule

IVR84_20226303212NUC4A

Auteur de l'illustration : Maryse Durin-Tercelin

© Région Auvergne-Rhône-Alpes, Inventaire général du patrimoine culturel
communication libre, reproduction soumise à autorisation



Détail de la pendule

IVR84_20226303213NUC4A

Auteur de l'illustration : Maryse Durin-Tercelin

© Région Auvergne-Rhône-Alpes, Inventaire général du patrimoine culturel
communication libre, reproduction soumise à autorisation

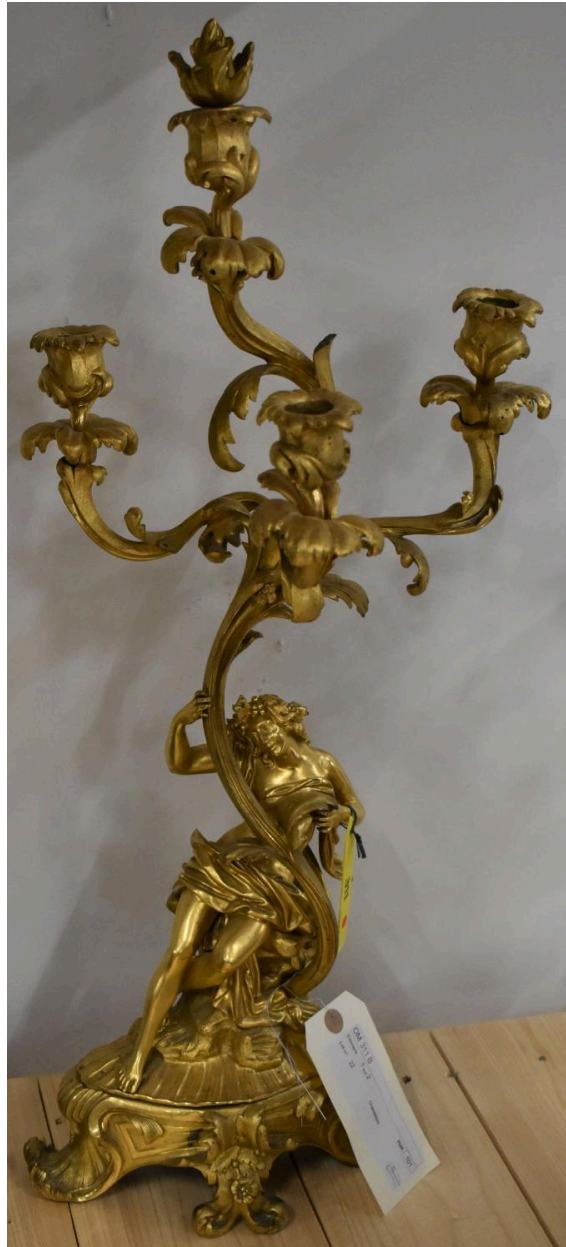

Vue générale d'un chandelier

IVR84_20226303211NUC4A

Auteur de l'illustration : Maryse Durin-Tercelin

© Région Auvergne-Rhône-Alpes, Inventaire général du patrimoine culturel
communication libre, reproduction soumise à autorisation