



Lyon 7e  
141 avenue Berthelot

## Immeuble

### Références du dossier

Numéro de dossier : IA69006042  
Date de l'enquête initiale : 2004  
Date(s) de rédaction : 2004  
Cadre de l'étude : inventaire topographique Inventaire de la Ville de Lyon  
Degré d'étude : repéré

### Désignation

Dénomination : immeuble  
Parties constituantes non étudiées : boutique

### Compléments de localisation

Milieu d'implantation : en ville  
Références cadastrales : 1999, BK, 17

### Historique

Immeuble construit par les architectes Chollat et Pérole en 1934 pour Monsieur Souchon, qui y installe sa quincaillerie au rez-de-chaussée. Pétition en date du 28 avril 1934, acceptée le 11 mai 1934.

Période(s) principale(s) : 2e quart 20e siècle  
Dates : 1934 (daté par source)  
Auteur(s) de l'oeuvre : Auguste Chollat (architecte, attribution par source), Michel Pérole (architecte, attribution par source)  
Personne(s) liée(s) à l'histoire de l'oeuvre : Souchon (commanditaire)

### Description

Immeuble sur rue, de plan rectangulaire allongé (8 travées), sans cour, mitoyen à l'ouest et attenant à un petit bâtiment en rez-de-chaussée à l'est, laissant ainsi le mur pignon est nu et couronné de redents. Destiné au commerce et à l'habitation, le rez-de-chaussée était occupé par une quincaillerie (enseigne d'origine "Quincaillerie Souchon"), les étages dévolus à l'habitation. Le rez-de-chaussée est nettement différencié du reste de l'élévation par un porte-à-faux. La façade est ponctuée de balcons et ferronnerie. Elle est scandée verticalement par des bandes verticales de maçonnerie entre les travées. Le toit de l'immeuble est débordant.

### Éléments descriptifs

Étage(s) ou vaisseau(x) : 5 étages carrés  
Élévations extérieures : élévation à travées  
Type(s) de couverture : toit à longs pans ; pignon découvert  
Escaliers : escalier dans-oeuvre : escalier tournant à retours avec jour

### Typologies et état de conservation

Typologies : immeuble à un corps de bâtiment  
État de conservation : bon état

## Décor

Techniques : ferronnerie

## Statut, intérêt et protection

Statut de la propriété : propriété privée

## Références documentaires

### Documents figurés

- **Immeuble de Monsieur Souchon. Plan de situation. A. E. Chollat et M. J. Pérole architectes, 1934.**  
**Immeuble de Monsieur Souchon. Plan de situation.** A. E. Chollat et M. J. Pérole architectes, 1934. Echelle 1 : 2000 (Arch. mun. Lyon. 339 WP 477)
- **Immeuble de Monsieur Souchon. Façade sur avenue Berthelot. A. E. Chollat & M. J. Pérole**  
**Immeuble de Monsieur Souchon. Façade sur avenue Berthelot.** A. E. Chollat & M. J. Pérole architectes, 1934. Echelle 1 : 100 (Arch. mun. Lyon. 344 WP 477)
- **Immeuble de Monsieur Souchon. Façade postérieure. A. E. Chollat & M. J. Pérole architectes, 31**  
**Immeuble de Monsieur Souchon. Façade postérieure.** A. E. Chollat & M. J. Pérole architectes, 31 mars 1934. Echelle 1 : 100 (Arch. mun. Lyon. 339 WP 477)
- **Immeuble de Monsieur Souchon avenue Berthelot. Coupe transversale A. E. Chollat & M. J. Pérole**  
**Immeuble de Monsieur Souchon avenue Berthelot. Coupe transversale** A. E. Chollat & M. J. Pérole architectes, 1934. Echelle 1 : 100 (Arch. mun. Lyon. 344 WP 477).
- **Immeuble de Monsieur Souchon avenue Berthelot Lyon. Plan du rez-de-chaussée. A. E. Chollat & M.**  
**Immeuble de Monsieur Souchon avenue Berthelot Lyon. Plan du rez-de-chaussée.** A. E. Chollat & M. J. Pérole architectes, 1934. Ech. 1 : 100 (Arch. mun. Lyon. 344 WP 477)
- **Immeuble de Monsieur Souchon avenue Berthelot. Plan du 1er étage. A. E. Chollat & M. J. Pérole**  
**Immeuble de Monsieur Souchon avenue Berthelot. Plan du 1er étage.** A. E. Chollat & M. J. Pérole architectes, 1934. Echelle 1 : 100 (Arch. mun. Lyon. 344 WP 477)
- **Immeuble de Monsieur Souchon avenue Berthelot Lyon. Plan du 5e étage, 2e 3e et 4e étages**  
**Immeuble de Monsieur Souchon avenue Berthelot Lyon. Plan du 5e étage, 2e 3e et 4e étages semblables.** A. E. Chollat & M. J. Pérole architectes, 28 février 1934. Echelle 1 : 100 (Arch. mun. Lyon. 344 WP 477)

## Illustrations

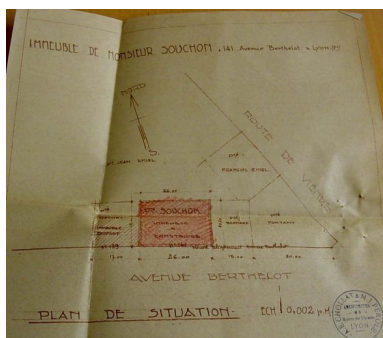

Plan de situation  
Phot. Anaïs Beccaria

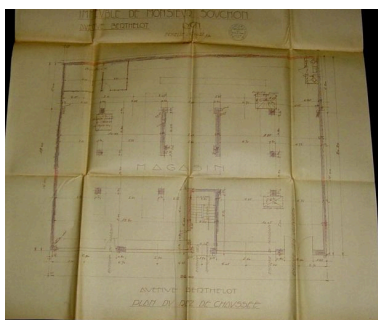

Plan du rez-de-chaussée  
Phot. Anaïs Beccaria  
IVR82\_20046903628NUCA

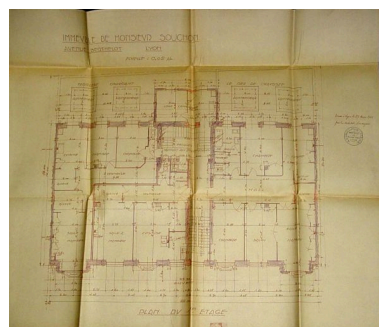

Plan du premier étage  
Phot. Anaïs Beccaria  
IVR82\_20046903629NUCA

IVR82\_20046903624NUCA

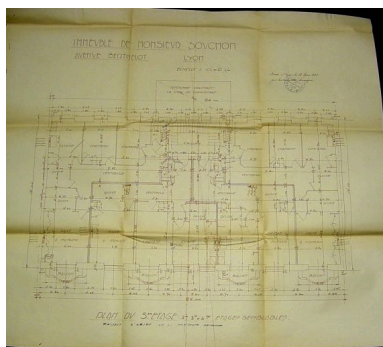

Plan du cinquième étage  
Phot. Anaïs Beccaria  
IVR82\_20046903630NUCA

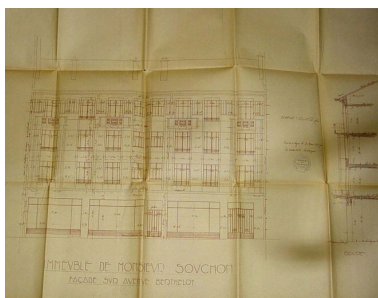

Elévation sur rue avant exhaussement  
Phot. Anaïs Beccaria  
IVR82\_20046903625NUCA

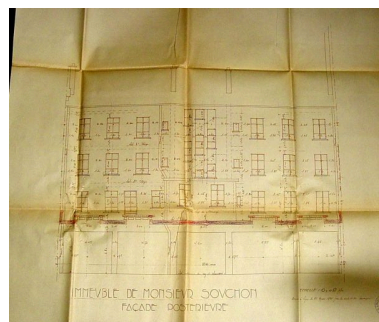

Façade postérieure  
Phot. Anaïs Beccaria  
IVR82\_20046903626NUCA

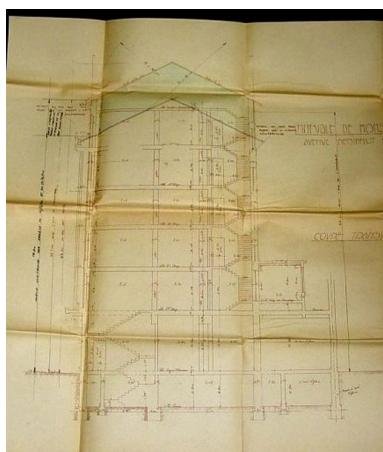

Coupe transversale pour  
exhaussement d'un étage  
Phot. Anaïs Beccaria  
IVR82\_20046903627NUCA



Vue de l'élévation  
depuis le nord-ouest  
Phot. Maryannick Chalabi  
IVR82\_20046903234NUCA



Vue du rez-de-chaussée  
Phot. Maryannick Chalabi  
IVR82\_20046903235NUCA



Vue du mur pignon  
est depuis le sud-est  
Phot. Maryannick Chalabi  
IVR82\_20046903236NUCA

## **Dossiers liés**

### **Dossiers de synthèse :**

Présentation de l'étude de la ville de Lyon (IA69000216) Rhône-Alpes, Rhône, Lyon  
Immeubles des Années Trente de la rive gauche (IA69006092) Lyon

### **Oeuvre(s) contenue(s) :**

Auteur(s) du dossier : Anaïs Beccaria, Maryannick Chalabi

Copyright(s) : © Région Rhône-Alpes, Inventaire général du patrimoine culturel ; © Ville de Lyon

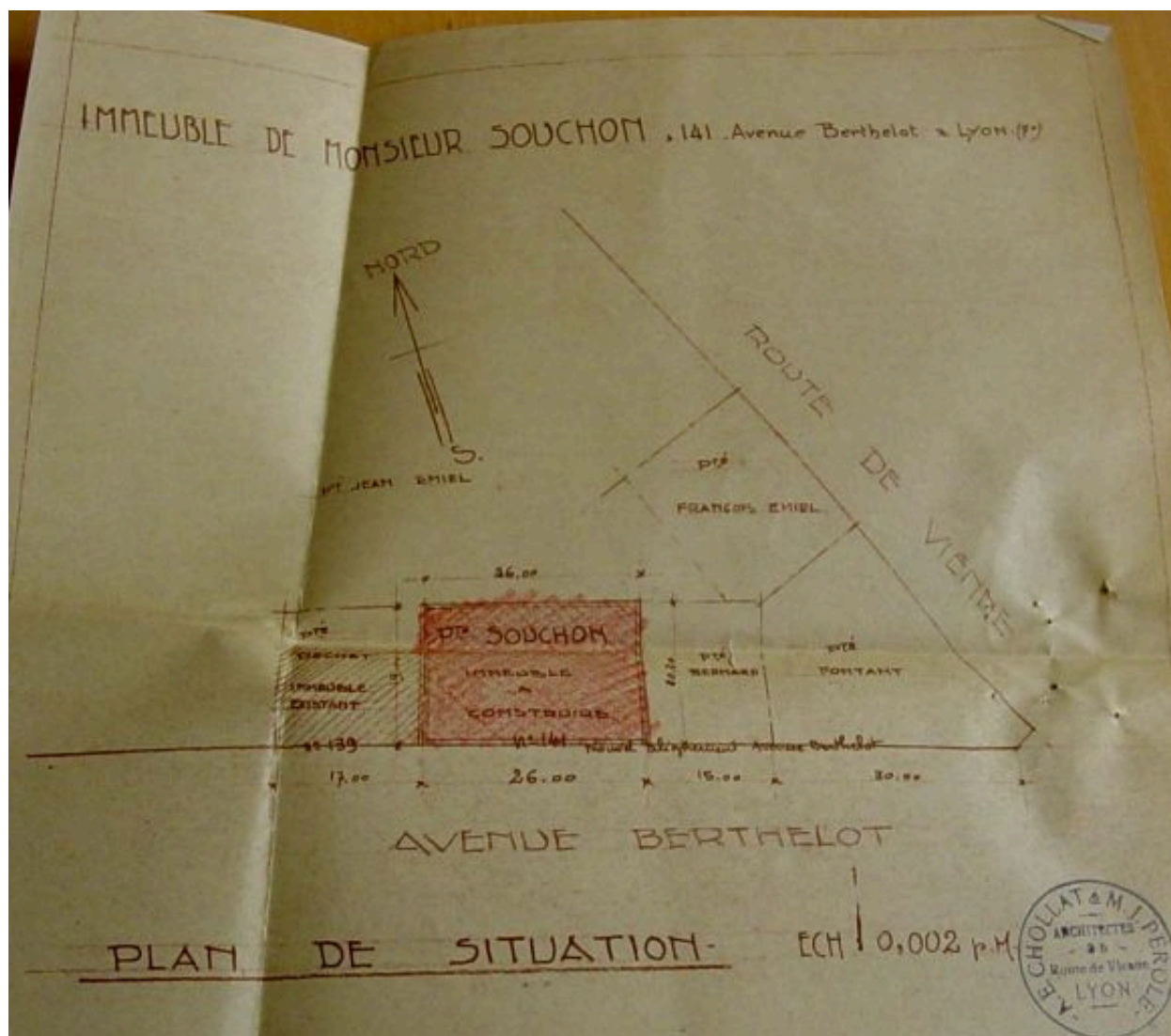

Plan de situation

Référence du document reproduit :

- **Immeuble de Monsieur Souchon. Plan de situation. A. E. Chollat et M. J. Pérole architectes, 1934.**  
**Immeuble de Monsieur Souchon. Plan de situation. A. E. Chollat et M. J. Pérole architectes, 1934.** Echelle 1 : 2000 (Arch. mun. Lyon. 339 WP 477)

IVR82\_20046903624NUCA

Auteur de l'illustration : Anaïs Beccaria

© Région Rhône-Alpes, Inventaire général du patrimoine culturel ; © Ville de Lyon  
reproduction soumise à autorisation du titulaire des droits d'exploitation

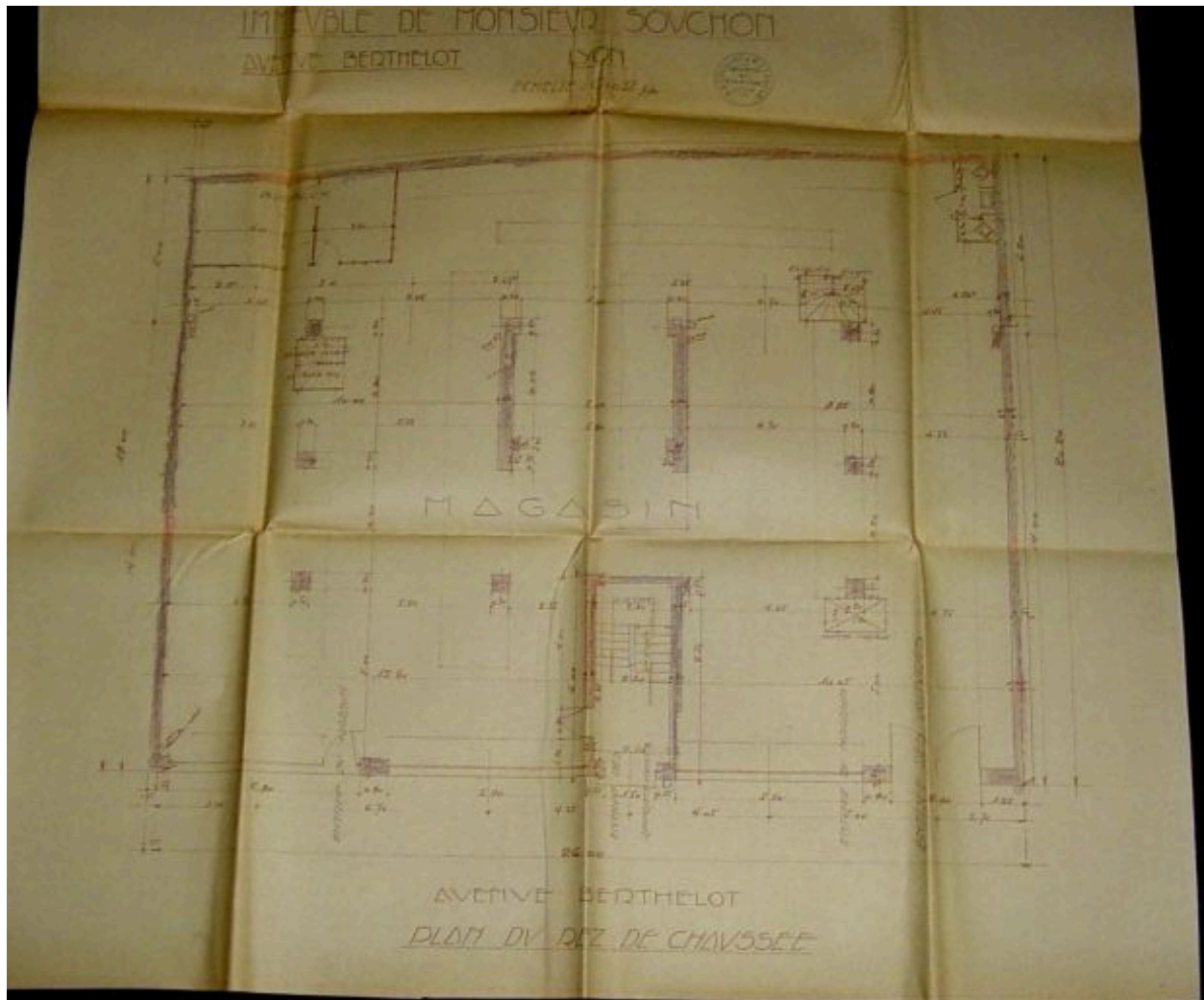

Plan du rez-de-chaussée

Référence du document reproduit :

- **Immeuble de Monsieur Souchon avenue Berthelot Lyon. Plan du rez-de-chaussée. A. E. Chollat & M.**  
**Immeuble de Monsieur Souchon avenue Berthelot Lyon. Plan du rez-de-chaussée. A. E. Chollat & M. J.**  
Pérole architectes, 1934. Ech. 1 : 100 (Arch. mun. Lyon. 344 WP 477)

IVR82\_20046903628NUCA

Auteur de l'illustration : Anaïs Beccaria

© Région Rhône-Alpes, Inventaire général du patrimoine culturel ; © Ville de Lyon  
reproduction soumise à autorisation du titulaire des droits d'exploitation

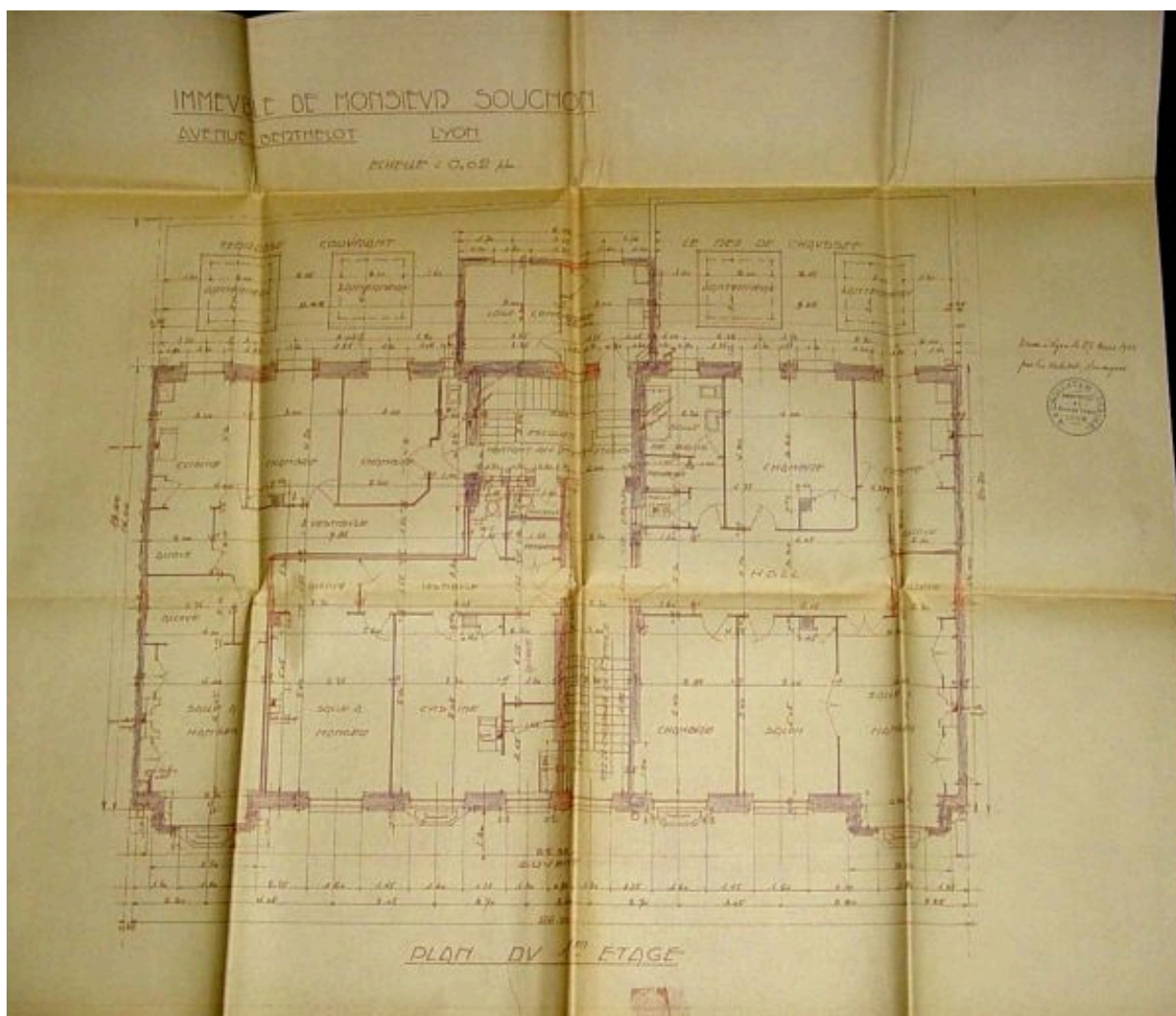

Plan du premier étage

Référence du document reproduit :

- **Immeuble de Monsieur Souchon avenue Berthelot. Plan du 1er étage. A. E. Chollat & M. J. Pérole**  
**Immeuble de Monsieur Souchon avenue Berthelot. Plan du 1er étage. A. E. Chollat & M. J. Pérole**  
architectes, 1934. Echelle : 100 (Arch. mun. Lyon. 344 WP 477)

IVR82\_20046903629NUCA

Auteur de l'illustration : Anaïs Beccaria

© Région Rhône-Alpes, Inventaire général du patrimoine culturel ; © Ville de Lyon  
reproduction soumise à autorisation du titulaire des droits d'exploitation

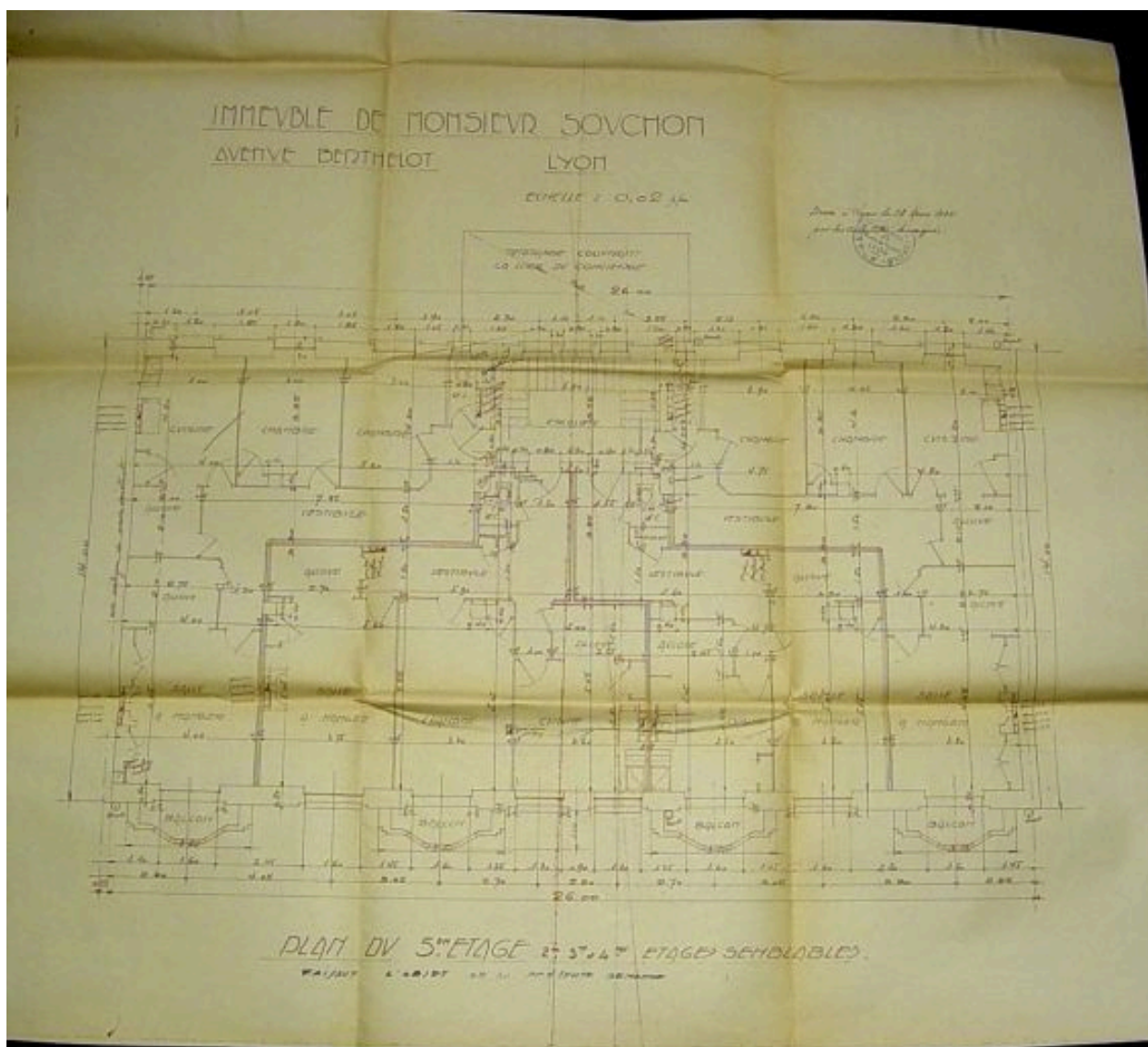

Plan du cinquième étage

Référence du document reproduit :

- **Immeuble de Monsieur Souchon avenue Berthelot Lyon. Plan du 5e étage, 2e 3e et 4e étages**  
**Immeuble de Monsieur Souchon avenue Berthelot Lyon. Plan du 5e étage, 2e 3e et 4e étages semblables.**  
A. E. Chollat & M. J. Pérole architectes, 28 février 1934. Echelle 1 : 100 (Arch. mun. Lyon. 344 WP 477)

IVR82\_20046903630NUCA

Auteur de l'illustration : Anaïs Beccaria

© Région Rhône-Alpes, Inventaire général du patrimoine culturel ; © Ville de Lyon  
reproduction soumise à autorisation du titulaire des droits d'exploitation



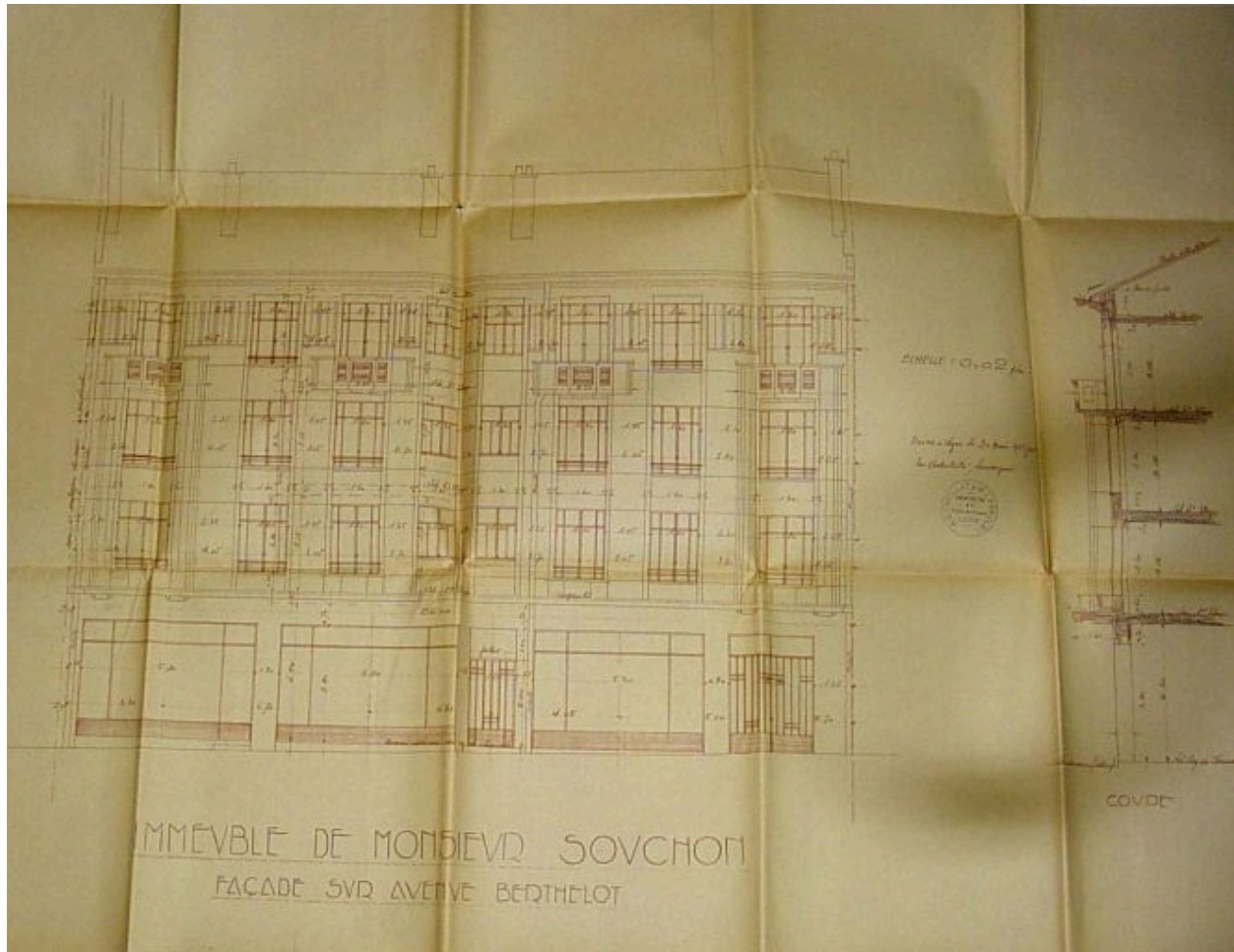

Elévation sur rue avant exhaussement

Référence du document reproduit :

- **Immeuble de Monsieur Souchon. Façade sur avenue Berthelot. A. E. Chollat & M. J. Pérole**  
**Immeuble de Monsieur Souchon. Façade sur avenue Berthelot. A. E. Chollat & M. J. Pérole architectes,**  
1934. Echelle 1 : 100 (Arch. mun. Lyon. 344 WP 477)

IVR82\_20046903625NUCA

Auteur de l'illustration : Anaïs Beccaria

© Région Rhône-Alpes, Inventaire général du patrimoine culturel ; © Ville de Lyon  
reproduction soumise à autorisation du titulaire des droits d'exploitation

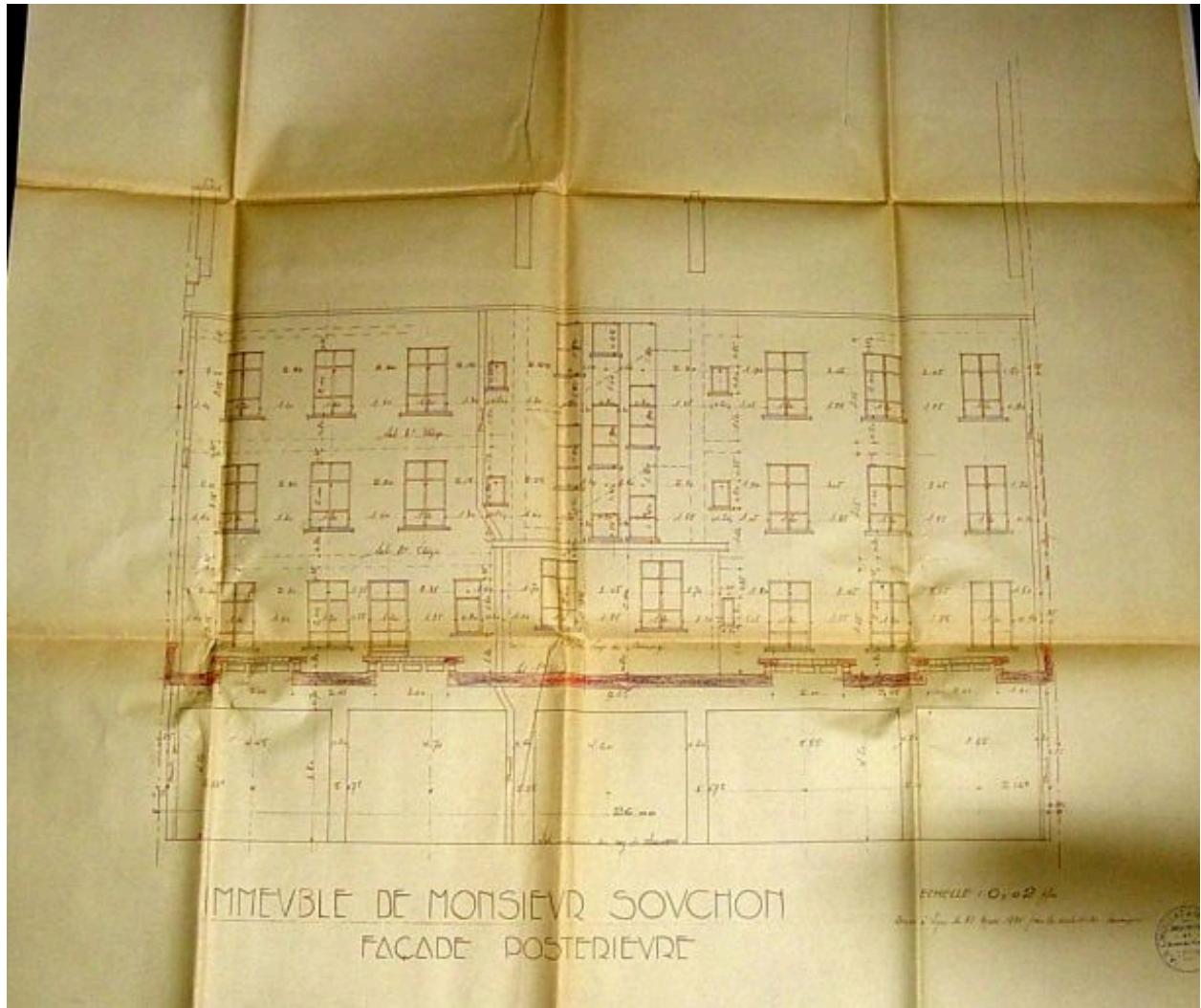

Façade postérieure

Référence du document reproduit :

- **Immeuble de Monsieur Souchon. Façade postérieure. A. E. Chollat & M. J. Pérole architectes, 31 Immeuble de Monsieur Souchon. Façade postérieure. A. E. Chollat & M. J. Pérole architectes, 31 mars 1934. Echelle 1 : 100 (Arch. mun. Lyon. 339 WP 477)**

IVR82\_20046903626NUCA

Auteur de l'illustration : Anaïs Beccaria

© Région Rhône-Alpes, Inventaire général du patrimoine culturel ; © Ville de Lyon  
reproduction soumise à autorisation du titulaire des droits d'exploitation

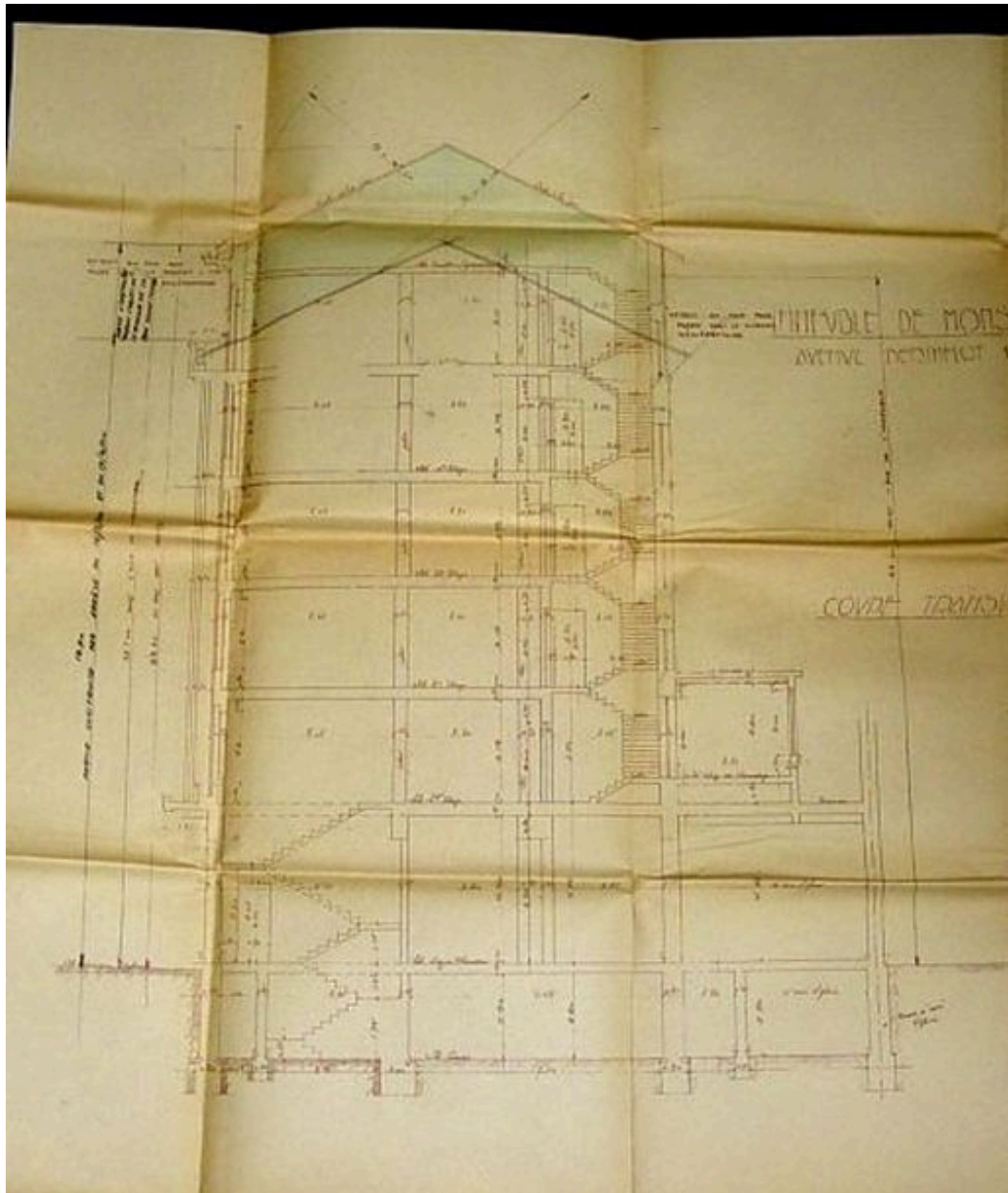

Coupe transversale pour exhaussement d'un étage

Référence du document reproduit :

- **Immeuble de Monsieur Souchon avenue Berthelot. Coupe transversale A. E. Chollat & M. J. Pérole**  
**Immeuble de Monsieur Souchon avenue Berthelot. Coupe transversale A. E. Chollat & M. J. Pérole**  
architectes, 1934. Echelle 1 : 100 (Arch. mun. Lyon. 344 WP 477).

IVR82\_20046903627NUCA

Auteur de l'illustration : Anaïs Beccaria

© Région Rhône-Alpes, Inventaire général du patrimoine culturel ; © Ville de Lyon  
reproduction soumise à autorisation du titulaire des droits d'exploitation



Vue de l'élévation depuis le nord-ouest

IVR82\_20046903234NUCA

Auteur de l'illustration : Maryannick Chalabi

© Région Rhône-Alpes, Inventaire général du patrimoine culturel ; © Ville de Lyon  
reproduction soumise à autorisation du titulaire des droits d'exploitation



Vue du rez-de-chaussée

IVR82\_20046903235NUCA

Auteur de l'illustration : Maryannick Chalabi

© Région Rhône-Alpes, Inventaire général du patrimoine culturel ; © Ville de Lyon  
reproduction soumise à autorisation du titulaire des droits d'exploitation



Vue du mur pignon est depuis le sud-est

IVR82\_20046903236NUCA

Auteur de l'illustration : Maryannick Chalabi

© Région Rhône-Alpes, Inventaire général du patrimoine culturel ; © Ville de Lyon  
reproduction soumise à autorisation du titulaire des droits d'exploitation