Rhône-Alpes, Isère
Vienne
Vallée de la Gère
165 rue Lafayette

Atelier actuellement logement

Références du dossier

Numéro de dossier : IA38000664
Date de l'enquête initiale : 2006
Date(s) de rédaction : 2009
Cadre de l'étude : enquête thématique régionale Patrimoine industriel
Degré d'étude : monographié

Désignation

Dénomination : atelier
Destinations successives : Logements et garages

Compléments de localisation

Milieu d'implantation : en ville
Réseau hydrographique : la Gère
Références cadastrales : 2005, AT, 187

Historique

En 1824, ce lieu se situait dans le faubourg Pont Evêque, en dehors des remparts et des portes de la ville de Vienne.L'édifice dont on parle ici correspond à l'ancienne parcelle n°261, section C du cadastre napoléonien. Cette parcelle était non bâtie en 1824.Le bâtiment apparait entre cette date et 1875. Il a déjà sa forme actuelle. En 1875, il appartient à Angeniol François, rentier.

Période(s) principale(s) : milieu 19e siècle

Description

Cet ancien atelier se situe sur la rive droite de la rivière de la Véga au bord de la voie publique. Ce bâtiment de plan rectangulaire mesure environ neuf mètres de largeur et vingt-cinq mètres de longueur en façade sur rue, orientée à l'est. Il est uniquement accoté au Sud.La façade latérale droite donne sur une petite cour ouverte, séparant l'édifice de la construction au numéro 167 de la même rue. Le bâtiment semble abriter des garages ou entrepôts au rez-de-chaussée et des logements au premier étage. Sur sa façade Ouest, le bâtiment est séparé du rocher sur toute sa longueur par une terrasse ouverte, desservant les logements du premier étage. L'accès à cette terrasse et à l'entrée principale, se fait par un escalier en béton à une volée droite, situé dans la cour latérale. Les murs semblent être en maçonnerie de moellons, avec de la pierre de taille grise assez grossière pour les chaînages d'angle, les linteaux et jambages d'ouvertures. La façade sur rue est percée au rez-de-chaussée de trois petites baies à arc segmentaire avec appui saillant, d'une porte ancienne condamnée et d'une grande ouverture modifiée ou percée au XXe siècle (poutre de béton), à l'extrême gauche de la façade. L'étage est percé par des grandes baies à arc segmentaire avec appui. Les encadrements de baies ont été soulignés par une peinture jaune. La façade Nord est percée de deux baies rectangulaires et d'une grande entrée de garage. La façade arrière du bâtiment est composée de trois entrées d'appartement intercalées dans une série de cinq baies à arcs segmentaires. La charpente est en bois et porte une toiture à deux versants à faible pente, couverts de tuiles mécaniques.

Eléments descriptifs

Typologies et état de conservation

État de conservation : état moyen

Statut, intérêt et protection

Cet édifice présente un bel ordonnancement de façade, avec des ouvertures régulières mises en avant par le liseret orange.Ce type d'atelier, sous la forme d'entrepot ou de magasins de stockage, se retrouve à plusieurs reprises dans la vallée. Long, sur seulement deux niveaux, il reprend les ouvertures à arc segmentaire propres à l'architecture industrielle.

Statut de la propriété : propriété privée

Références documentaires

Documents figurés

- **Plan napoléonien, échelle : 1/2500ème, services techniques, Mairie de Vienne 1824**
  Plan napoléonien, échelle : 1/2500ème, services techniques, Mairie de Vienne 1824

Bibliographie

- **RAYMOND, F., Plan général d'alignement à parcelles fermées de la ville de Vienne, accompagné de son index de noms**
  RAYMOND, F., **Plan général d'alignement à parcelles fermées de la ville de Vienne, accompagné de son index de noms, échelle 1/2000, CREAM,** 1875 RAYMOND, F., **Plan dressé par le géomètre soussigné, échelle 1/2000, CREAM,** 1891

Illustrations

Façade sur rue
Phot. Isabelle Dupuis
IVR82_20073800173NUCA

Façade arrière
Phot. Isabelle Dupuis
IVR82_20073800174NUCA

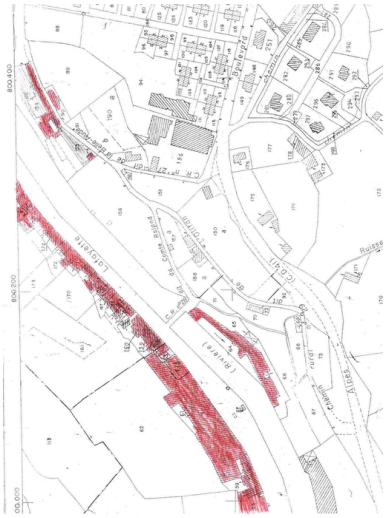

Cadastre 1977, vue
d'ensemble cours Lafayette
Phot. Marion Péré
IVR82_20123800193NUCA

Dossiers liés

Dossiers de synthèse :
Patrimoine industriel et habitat de Vienne : la Vallée de la Gère et le quartier d'Estressin, présentation de l'étude. (IA38000615) Rhône-Alpes, Isère, Vienne, Estressin, Vallée de la Gère
Oeuvre(s) contenue(s) :

Auteur(s) du dossier : Isabelle Dupuis, Marion Péré, Jehanne Attali, Nadine Halitim-Dubois
Copyright(s) : © Région Rhône-Alpes, Inventaire général du patrimoine culturel ; © Ville de Vienne

Façade sur rue

IVR82_20073800173NUCA
Auteur de l'illustration : Isabelle Dupuis
© Région Rhône-Alpes, Inventaire général du patrimoine culturel ; © Ville de Vienne
reproduction soumise à autorisation du titulaire des droits d'exploitation

Façade arrière

IVR82_20073800174NUCA
Auteur de l'illustration : Isabelle Dupuis
© Région Rhône-Alpes, Inventaire général du patrimoine culturel ; © Ville de Vienne
reproduction soumise à autorisation du titulaire des droits d'exploitation

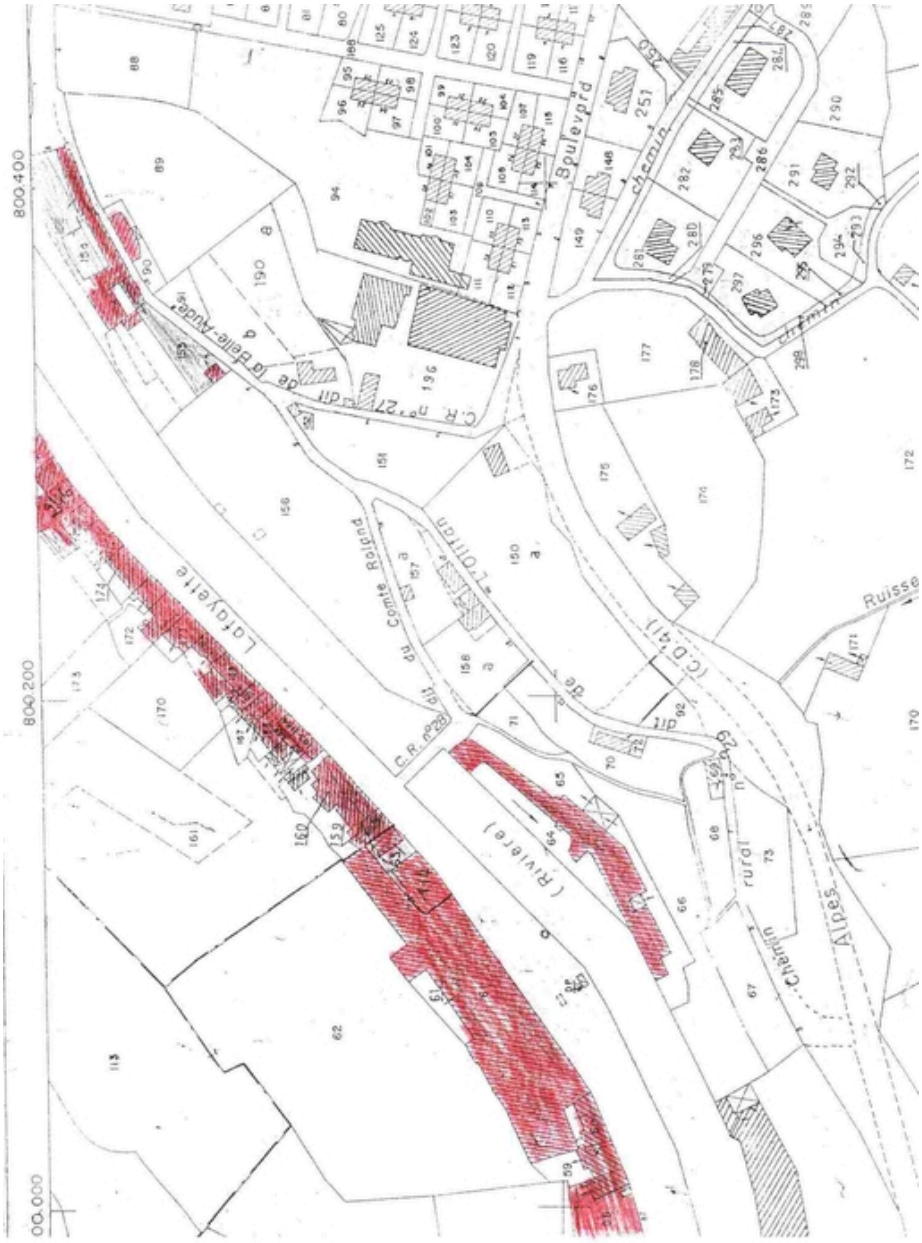

Cadastre 1977, vue d'ensemble cours Lafayette

IVR82_20123800193NUCA
Auteur de l'illustration : Marion Péré
© Région Rhône-Alpes, Inventaire général du patrimoine culturel ; © Ville de Vienne
reproduction soumise à autorisation du titulaire des droits d'exploitation