



Auvergne, Puy-de-Dôme
Randan

ensemble n°11 de deux garnitures de siège

Références du dossier

Numéro de dossier : IM63008517

Date de l'enquête initiale : 2022

Date(s) de rédaction : 2022

Cadre de l'étude : opération ponctuelle Inventaire du fonds mobilier du domaine royal de Randan

Degré d'étude : étudié

Désignation

Dénomination : garniture de siège

Compléments de localisation

Historique

Garniture de cuir.

Période(s) principale(s) : 19e siècle (?)

Description

Ensemble de deux garnitures de siège recouvertes de cuir.

Éléments descriptifs

Catégorie(s) technique(s) : tissu

Matériaux : toile

Mesures : la : 35,5 cmpr : 35 cmh : NaN

Représentations :

Statut, intérêt et protection

Statut de la propriété : propriété de la région

Données complémentaires

F-MDT-Randan

Numéro d'inventaire	SN 265 (2)
---------------------	------------

Illustrations



Vue générale
Phot. Clara Goniaux
IVR84_20226302423NUC4A

Dossiers liés

Oeuvre(s) partie(s) constituante(s) étudiée(s) : Garniture de siège n°1 de l'ensemble n°11 de deux garnitures de siège (IM63008518) Auvergne, Puy-de-Dôme, Randan

Oeuvre(s) partie(s) constituante(s) étudiée(s) : Garniture de siège n°2 de l'ensemble n°11 de deux garnitures de siège (IM63008519) Auvergne, Puy-de-Dôme, Randan

Auteur(s) du dossier : Maryse Durin-Tercelin, Maryse Durin-Tercelin

Copyright(s) : © Région Auvergne-Rhône-Alpes, Inventaire général du patrimoine culturel

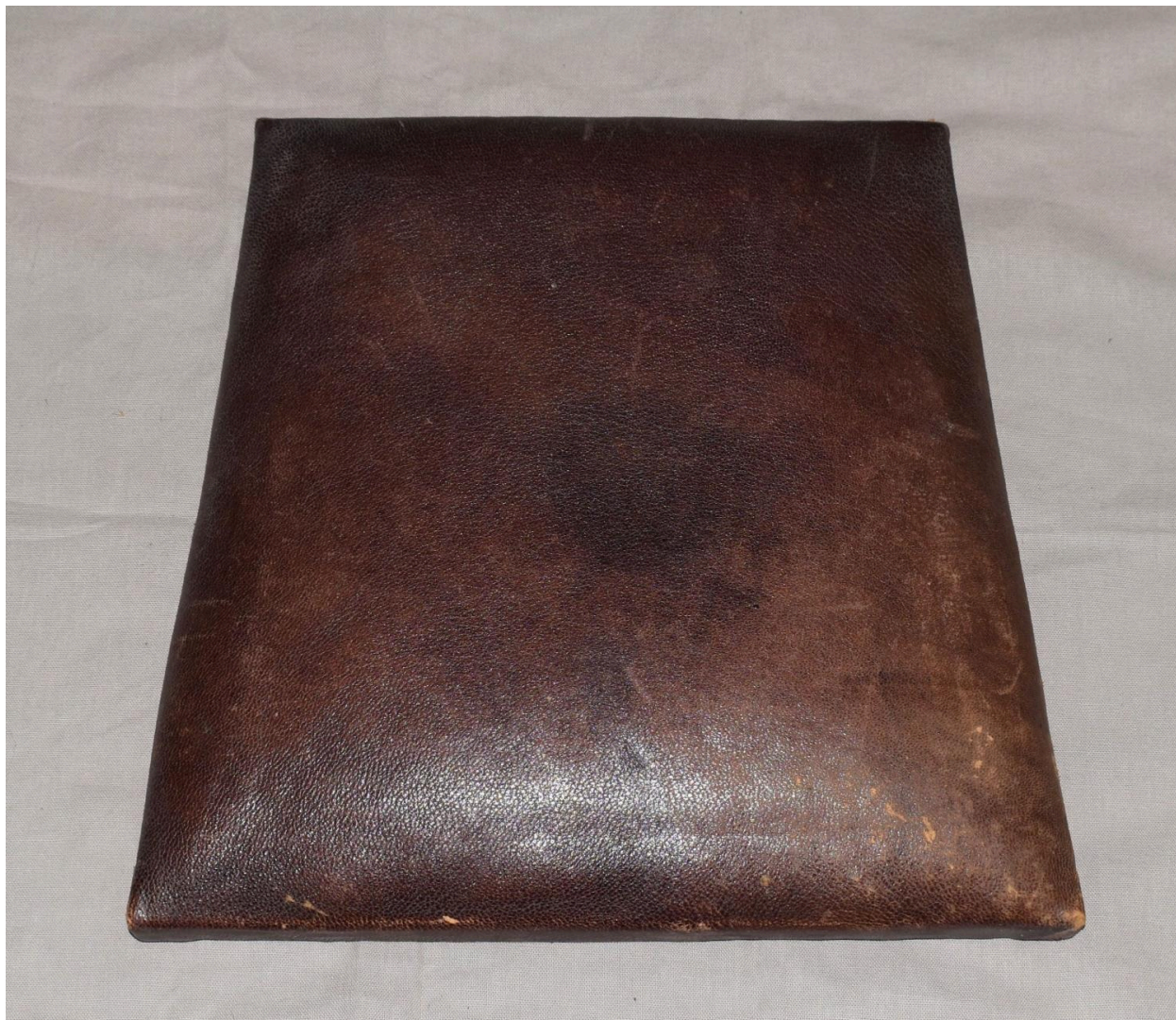

Vue générale

IVR84_20226302423NUC4A

Auteur de l'illustration : Clara Goniaux

© Région Auvergne-Rhône-Alpes, Inventaire général du patrimoine culturel
communication libre, reproduction soumise à autorisation