



Auvergne-Rhône-Alpes, Puy-de-Dôme
Clermont-Ferrand
1 place Littré, 65 boulevard Jean-Jaurès

immeuble

Références du dossier

Numéro de dossier : IA63002812

Date de l'enquête initiale : 2024

Date(s) de rédaction : 2025

Cadre de l'étude : inventaire topographique La ceinture des boulevards de Clermont-Ferrand

Degré d'étude : étudié

Désignation

Dénomination : immeuble

Compléments de localisation

Milieu d'implantation : en ville

Références cadastrales : 2025, H0, 0070. 1ière feuille ; 1831, L, 1021. 3ième feuille

Historique

Le dépôt de demande de permis de construire date du 29 octobre 1962. Le projet dépasse le coefficient d'utilisation du sol prévu par le plan d'urbanisme du 10 décembre 1962. Le propriétaire s'engage, en janvier 1964, à verser l'indemnité compensatrice pour la création d'espaces verts ou d'espaces libres. L'arrêté accordant le permis de construire est délivré le 7 mars 1964. Cependant, en novembre 1966, le bureau d'hygiène refuse d'émettre le permis d'habiter pour défaut d'aération de W.C. et salle d'eau ainsi que pour modification des plans d'origine. Le certificat de conformité n'est délivré que le 29 mai 1969.

Période(s) principale(s) : 3e quart 20e siècle ()

Dates : 1962 (daté par source)

Auteur(s) de l'oeuvre : Valentin Vigneron

Description

La **parcelle HO 0070** est située en tête d'un îlot donnant sur la place Littré. La spécificité du projet, que souligne le **plan d'implantation**, est d'étendre la construction à la presque totalité du terrain produisant ainsi un bâtiment à la façade déployée en U et à l'élévation postérieure se repliant en V. La convexité de la forme permet d'appliquer une parfaite symétrie à la **façade** sans risquer la raideur du plan trop géométrique. Le déploiement des quatre travées centrales sur la place aurait également pu alourdir l'édifice. Valentin Vigneron évite cet écueil en prolongeant la ligne de façade sur les élévations latérales au moyen des **larges balcons régnants**. Le procédé de la façade épaisse est ici poussé à son expression de légèreté maximum par l'absence de cloison délimitant les balcons de chaque appartement, balcons qui se poursuivent ainsi à la manière de galeries d'un bout à l'autre de la façade. La délimitation des travées et le soutien de la saillie sont opérés au moyen de poutrelles partant du premier étage et montant jusqu'au dernier niveau. La légèreté se trouve encore affirmée par l'exclusivité des ouvertures en portes-fenêtres éliminant les pleins de travées et réduisant les trumeaux. La transparence qui en découle se retrouve au rez-de-chaussée grâce au vitrage continu des devantures de commerces. Poutrelles et portes-fenêtres ont également pour effet de contrebalancer l'horizontalité des balcons par une touche de verticalité. Le **premier étage** fait office de socle, rôle habilement souligné par les baies centrales de forme barlongue. Ce premier étage reçoit des plans modificatifs le distinguant des autres étages : il est dévolu à des activités professionnelles (un **cabinet médical** et un **bureau recevant du public**). Les **autres étages** se répartissent symétriquement et, par conséquent, de façon égalitaire entre deux appartements doubles avec couloirs disposés de part et d'autre de l'escalier central. Les pièces intimes ou de service, cuisines et salles de bains, sont rejetées sur la courette tandis que les séjours sont implantés dans l'arrondi du plan

de façade, profitant ainsi d'une double orientation. L'espace partagé est situé au rez-de-chaussée avec un garage à vélos et voitures pour enfant ainsi qu'au niveau de la terrasse par l'implantation de séchoirs couverts.

Malgré sa forme particulière, cet édifice ne constitue pas une première dans la carrière de Valentin Vigneron. Il dépose, en 1956, une demande de permis concernant un immeuble également situé en tête d'îlot, au carrefour de la rue de Bellevue et du boulevard Aristide-Briand, pour lequel une hybridation de V et de U est adoptée. Pour cet immeuble (voir dossier IA63002823), l'architecte délaisse la forme éprouvée des travées d'angle du bow-window surmontant un rez-de-chaussée en pan coupé (voir dossier IA63002863) ou bien abandonne une solution consistant à creuser les travées d'angles en une concavité pouvant loger des balcons à l'image du 29 boulevard Cote-Blatin (voir dossier IA63002797) pour finalement adopter une convexité généralisée de fond sur les quatre travées du carrefour. L'espace intérieur est réparti en trois appartements dont deux symétriques donnant sur les voies et un plus exigu ouvrant sur le carrefour. En 1956 également, Valentin Vigneron dote la façade de l'immeuble d'angle du boulevard Aristide-Briand et de la rue de la Rochefoucault, au n°25, d'une courbe évitant le recours au pan coupé (voir dossier IA63002824). L'angle convexe est intégré à l'appartement le plus vaste. Avatar bien plus récent de ce parti, en 1996 les architectes Pierre et Cédric Vigneron structurent l'immeuble du carrefour du boulevard Fleury, de l'avenue des Paulines et de la rue de l'Oradou par une façade en courbe (voir dossier IA63002786).

Éléments descriptifs

Matériau(x) du gros-oeuvre, mise en oeuvre et revêtement : béton, parpaing de béton, crépi

Matériau(x) de couverture : bitume

Étage(s) ou vaisseau(x) : rez-de-chaussée, 4 étages carrés

Élévations extérieures : élévation ordonnancée

Type(s) de couverture : terrasse

Escaliers : escalier dans-oeuvre : escalier en vis avec jour

Statut, intérêt et protection

Intérêt de l'œuvre : à signaler

Statut de la propriété : propriété d'une personne privée (Copropriété)

Contexte urbain

La propriété Mallet, ancienne parcelle 1021 section L (3ième feuille) du cadastre de 1831, est percutée par le passage du boulevard Jean-Jaurès qui enlève une construction "en briques à plat de 0.08 d'épaisseur et bois, couverture tuiles mécaniques, construction en mauvais état" ainsi que des "hangars en mauvais état, couvertures tuiles creuses et tôle fer, mur planches et tôle métallique...". Cette propriété est également rognée par l'élargissement de la rue de Vallières, traversée par le tracé de la rue Henri-Rivière et faiblement impactée par la rue André-Theuriet. En 1926, une note à M. le Maire préconise d'attendre avant de négocier une acquisition : le terrain de "M. Mallet étant susceptible de lotissement, nous vous proposons de ne pas en poursuivre l'acquisition et d'attendre le dépôt d'un projet de lotissement. Dans ce dernier cas, la presque totalité du terrain devrait nous être cédée gratuitement." Un lotissement, acté par délibération du 10 avril 1925, s'étend à l'ouest du terrain Mallet, de part et d'autre du boulevard Jean-Jaurès jusqu'aux actuelles rues Gerbert et André-Theuriet. Deux des voies qui doivent le desservir, la rue Gerbert et le boulevard Jean-Jaurès ne sont pas encore ouvertes "mais les terrains nécessaires à leur assiette appartiennent à la Ville et le lotisseur s'engage à faire l'aménagement sommaire de ces voies en face de son lotissement et à établir les canalisations nécessaires". Le propriétaire en est M. Chabert, architecte. Cependant, sur le plan du boulevard daté de 1926, ce terrain, par ailleurs plus largement étendu vers l'ouest, est indiqué comme étant la propriété de Bernheim et Cie via son représentant M. Duplaix I. C'est d'ailleurs ce dernier qui représente les propriétaires mesdames Bayard et Raynaud lors de la vente, en 1924, des terrains pour le prolongement du boulevard sud et de l'allée de Vallières jusqu'à ce boulevard. Enfin, sur le plan de l'aménagement des bordures de trottoirs, daté entre 1926 et 1930, les parcelles sont réparties entre différents propriétaires. Un courrier envoyé au maire par le propriétaire des actuelles parcelles HP 0190 et 0191 indique qu'il a acquis son terrain auprès de M. Chabert, ce dernier ayant acheté le lotissement Bernheim. La société Bernheim a sans doute loti la partie ouest du terrain et à cédé en bloc le secteur est à M. Chabert, charge pour ce dernier de finir de vendre les lots. Toujours est-il qu'à partir de la loi du 19 juillet 1924, la Ville est particulièrement attentive à l'emplacement de potentiels lotissements afin de réduire ses propres coûts de voirie et de viabilisation.

La parcelle HO 0070 correspond à la pointe orientale de l'îlot. Le devant de parcelle présente un arrondi difficilement logeable. Ainsi peut s'expliquer le caractère tardif de son édification. C'est en effet le dernier immeuble à être construit autour de la place Littré (c'est là ce que l'on peut constater sur une photographie aérienne datée de 1964). Contrairement aux autres immeubles ou maisons de la place ne présentant vers cette dernière que des façades latérales, l'immeuble du n°65 boulevard Jean-Jaurès déploie sa façade en arrondie en direction de l'espace urbain que constitue la place. Le caractère convexe de la façade est redoublé par les larges balcons régnaux. L'immeuble est donc un élément fort de la place. L'œil le perçoit depuis l'extrémité de la courbe que forme le boulevard avant son débouché sur la place Littré.

1. La société Bernheim est spécialisée dans la vente de biens immobiliers et notamment de parcelles à lotir. Son activité, débutée au XIXe siècle, s'achève tragiquement en 1945.

Références documentaires

Documents d'archive

- **AC Clermont-Ferrand, 1 O 1193, Acquisition Mallet, 1923-1926**
AC Clermont-Ferrand. Série O : 1 O 1193. **Projet d'acquisition de terrain à Monsieur Mallet pour l'assiette du boulevard Jean Jaurès et des rues de Vallières, Henri Rivière et André Theuriet** (plan et métré non daté, Extrait des états estimatifs parcellaires : 1923, Estimations des terrains à acquérir : 1925-1926, Notes : 1923-1926.
AC Clermont-Ferrand : 1 O 1193
- **AC Clermont-Ferrand, 2074 W 29, Lotissement Chabert, boulevard Jean-Jaurès, 1925**
AC Clermont-Ferrand. 2074 W 29. **Lotissement Chabert, boulevard Jean-Jaurès**. 1929.
AC Clermont-Ferrand : 2074 W 29
- **AC Clermont-Ferrand, 1 O 1590, Etablissement de bordures de trottoirs, boulevard Jean-Jaurès, 1926, 1930**
AC Clermont-Ferrand, 1 O 1590, **Etablissement de bordures de trottoirs**, boulevard Cote-Blatin [Jean-Jaurès, partie comprise entre la rue de Rabanesse et l'avenue de Boisséjour], 1926, boulevard Jean-Jaurès [partie comprise entre l'avenue de Boisséjour et la rue des Salins], 1930.
AC Clermont-Ferrand : 1 O 1590
- **AC Clermont-Ferrand, 1606 17A, demande alignement 70 bd Jean-Jaurès, 1926**
AC Clermont-Ferrand. 1606 17A. **Demande alignement 70 bd Jean-Jaurès**. 17 mars 1926.
AC Clermont-Ferrand : 1606 17A
- **AC Clermont-Ferrand, PC 2233, demande de permis de construire immeuble, 25 rue de La Rochefoucault, 1956**
AC Clermont-Ferrand. PC 1471. [**Demande de permis de construire immeuble, 25 rue de La Rochefoucault**]. 27 février 1956.
AC Clermont-Ferrand : PC 2233
- **AC Clermont-Ferrand, PC 2398, demande de permis de construire immeuble, 84 boulevard Aristide-Briand, 1956**
AC Clermont-Ferrand. PC 2398. [**Demande de permis de construire immeuble, 84 boulevard Aristide-Briand**]. 4 juin 1956.
AC Clermont-Ferrand : PC 2398
- **AC Clermont-Ferrand, PC 5443, Permis de construire immeuble, 65 boulevard Jean-Jaurès, 1962**
AC Clermont-Ferrand. PC 5443. [**Demande de permis de construire immeuble, 54 boulevard Jean-Jaurès et 1 place Littré**]. 9 août 1962.
AC Clermont-Ferrand : PC 5443

Documents figurés

- **AC Clermont-Ferrand, 1 O 224, plan expropriations boulevard Sud, 1926**
Plan du calcul des surface dressé en conformité du plan d'alignement approuvé par décision de la commission départementale en date du 18 octobre 1913, boulevard sud (partie comprise entre le Pont de Naud et le boulevard Duclaux, expropriation des immeubles ou parties d'immeuble, droits de toutes natures et servitudes diverses) / Mairie de Clermont-Ferrand, voirie urbaine, Alignements. 0.002 pm. mars 1926. Dess. Extr de [liasse d'archives] "Expropriations: boulevard sud, 1921-1929", AC Clermont-Ferrand, série O : 1 O 224.

AC Clermont-Ferrand : I O 224

- **Boulevard Jean-Jaurès, secteur place Littré, extrait IGN 1964**
[Jean-Jaurès, secteur place Littré] / [extrait d'une vue aérienne] IGN, mission n°5688, réf.
C2531-0211_1964_CDP4038_5688. 1 : 8579. 05 juillet 1964. Photogr. pos.
IGN : C2531-0211_1964_CDP4038_5688

Illustrations

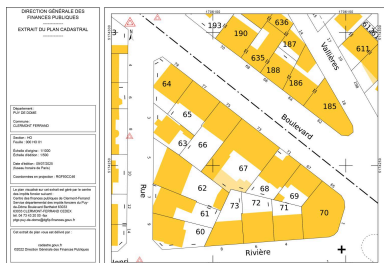

Plan cadastral du boulevard
Jean-Jaurès, entre la place
Littré et la rue André Theuriet
Dess. Félicie Fougère ,
Autr. auteur inconnu
IVR84_20256301342NUDA

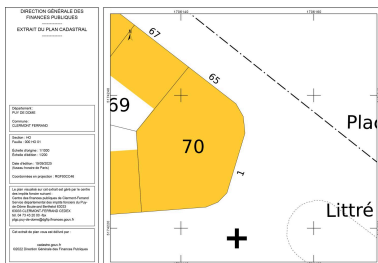

Plan cadastral
Dess. Félicie Fougère ,
Autr. auteur inconnu
IVR84_20256302112NUDA

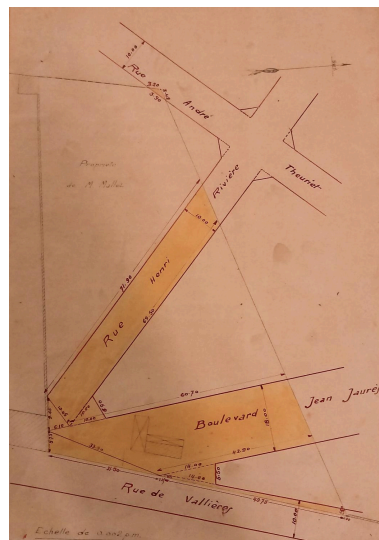

Projection des voies à ouvrir
sur la propriété de M. Mallet :
boulevard Jean-Jaurès, rue Henri-
Rivière, rue André-Theuriet
Repro. Félicie Fougère ,
Autr. auteur inconnu
IVR84_20256302138NUCA

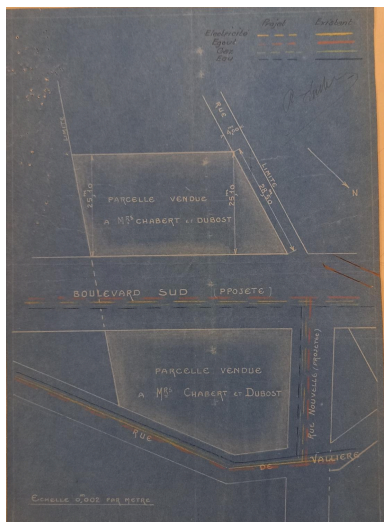

Plan du lotissement Chabert
Repro. Félicie Fougère ,
Autr. auteur inconnu
IVR84_20256302139NUCA



Boulevard Jean-Jaurès,
coude de la rue de Vallières
Repro. Félicie Fougère
IVR84_20256300070NUCA



Projet d'aménagement des
trottoirs, boulevard Jean-Jaurès,
partie comprise entre l'avenue
de Boisséjour [actuelle avenue
Marx-Dormoy] et la rue des Salins
Repro. Félicie Fougère ,
Autr. auteur inconnu
IVR84_20256302069NUCA

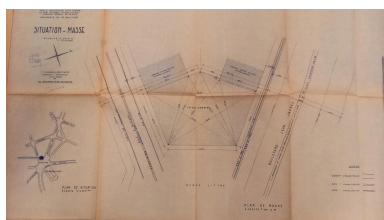

Plan de masse
Repro. Félicie Fougère ,
Autr. Valentin Vigneron
IVR84_20256300312NUCA

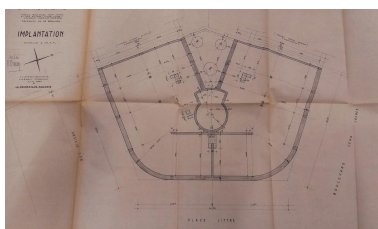

Plan d'implantation
Repro. Félicie Fougère ,
Autr. Valentin Vigneron
IVR84_20256300313NUCA



Façade sur la place Littré
Repro. Félicie Fougère ,
Autr. Valentin Vigneron
IVR84_20256300321NUCA

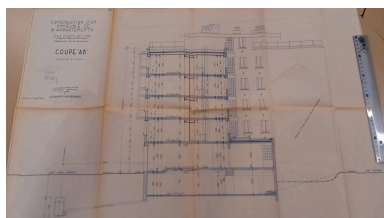

Coupe transversale
Repro. Félicie Fougère ,
Autr. Valentin Vigneron
IVR84_20256300322NUCA

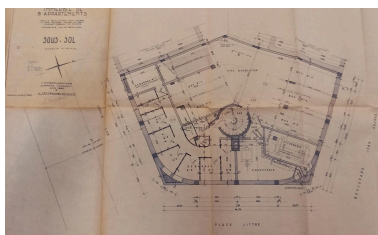

Plan du sous-sol
Repro. Félicie Fougère ,
Autr. Valentin Vigneron
IVR84_20256300314NUCA

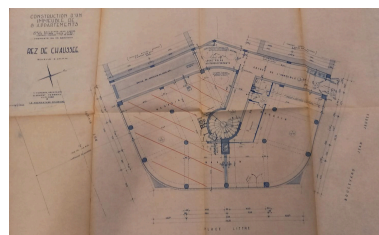

Plan du rez-de-chaussée
Repro. Félicie Fougère ,
Autr. Valentin Vigneron
IVR84_20256300315NUCA

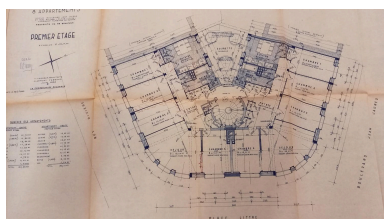

Plan du premier étage
Repro. Félicie Fougère ,
Autr. Valentin Vigneron
IVR84_20256300316NUCA

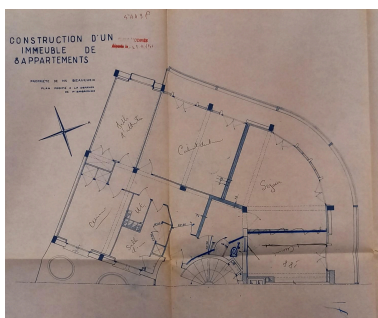

Plan modificatif du premier étage
Repro. Félicie Fougère ,
Autr. Valentin Vigneron
IVR84_20256300317NUCA

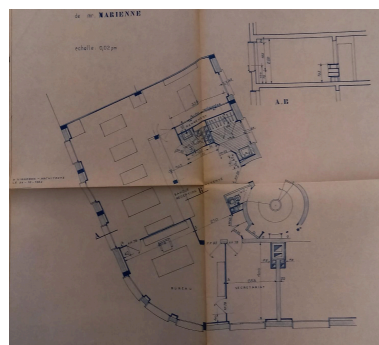

Plan modificatif du premier étage
Repro. Félicie Fougère ,
Autr. Valentin Vigneron
IVR84_20256300318NUCA

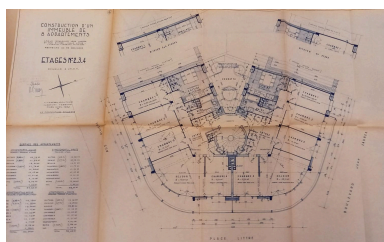

Plan des étages
Repro. Félicie Fougère ,
Autr. Valentin Vigneron
IVR84_20256300319NUCA

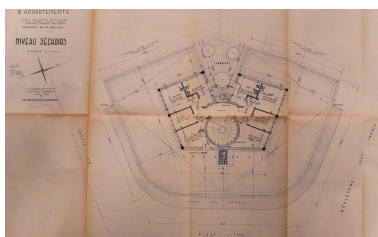

Plan du dernier niveau (séchoirs)
Repro. Félicie Fougère ,
Autr. Valentin Vigneron
IVR84_20256300320NUCA



Immeuble de comparaison,
n°84 boulevard Aristide-
Briand. Plan de masse
Repro. Félicie Fougère ,
Autr. Valentin Vigneron
IVR84_20256301071NUCA

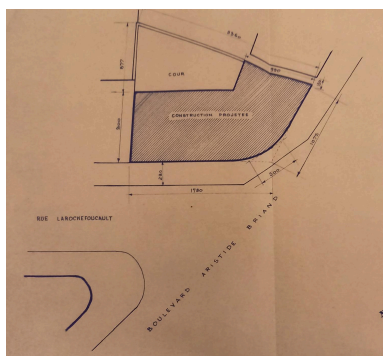

Immeuble de comparaison, n°25 rue de la Rochefoucault. Plan de masse
Repro. Félicie Fougère ,
Autr. Valentin Vigneron
IVR84_20256300524NUCA

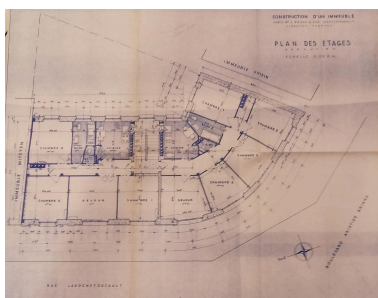

Immeuble de comparaison, n°25 rue de la Rochefoucault. Plan des étages
Repro. Félicie Fougère ,
Autr. Valentin Vigneron
IVR84_20256300532NUCA



Place Littré, fin d'aménagement avec construction de l'immeuble d'angle sur le boulevard Jean-Jaurès et la rue Henri-Rivière
Repro. Félicie Fougère ,
Autr. auteur inconnu
IVR84_20256302078NUC



Débouché du boulevard Jean-Jaurès sur la place Littré.
A l'arrière-plan, la façade de l'immeuble du n°1 place Littré
Phot. François-Nicolas L'Hardy
IVR84_20256300272NUCA



Flanc nord de l'église sainte Jean-d'Arc. A l'arrière-plan, façade de l'immeuble n°65 boulevard Jean-Jaurès (V. Vigneron architecte)
Phot. François-Nicolas L'Hardy
IVR84_20256300323NUCA



Élévation des bâtiments au sud de la place Littré. Mur d'héberge de l'immeuble placé latéralement et rattrapage de l'alignement par une construction basse.
Phot. Félicie Fougère
IVR84_20256300307NUCA



Boulevard Jean-Jaurès depuis la place Littré
Phot. Félicie Fougère
IVR84_20256300541NUCA



Façades sur la place Littré
Phot. Félicie Fougère
IVR84_20256300176NUCA



Immeubles sur la place Littré
Phot. Michel Pérès
IVR84_20256302607NUCA



Façade sur la place Littré
Phot. Félicie Fougère



Façade sur la place Littré
Phot. François-Nicolas L'Hardy



Façade sur la place Littré

IVR84_20256300311NUCA



Façade sur la place Littré
Phot. Christian Parisey
IVR84_20236300351NUC4A

IVR84_20256300394NUCA



Élévation latérale sur le
boulevard Jean-Jaurès
Phot. Félicie Fougère
IVR84_20256300308NUCA

Phot. Christian Parisey
IVR84_20236300353NUC4A



Façade sur la place Littré
Phot. Félicie Fougère
IVR84_20256300310NUCA



Façades sur le boulevard Jean-Jaurès
Phot. Michel Pérès
IVR84_20256302595NUCA



Porte sur le boulevard Jean-Jaurès
Phot. Félicie Fougère
IVR84_20256300309NUCA



Immeuble de comparaison,
n°84 boulevard Aristide-
Briand. Façade d'angle sur le
carrefour de la rue de Bellevue
et le boulevard Aristide-Briand
Phot. Christian Parisey
IVR84_20236300395NUC4A

Dossiers liés

Dossiers de synthèse :

Les carrefours et places des boulevards de Clermont-Ferrand (IA63002760) Auvergne, Puy-de-Dôme, Clermont-Ferrand

Oeuvre(s) contenue(s) :

Oeuvre(s) en rapport :

boulevard Jean-Jaurès (IA63002805) Auvergne, Puy-de-Dôme, Clermont-Ferrand, boulevard Jean-Jaurès

Auteur(s) du dossier : Félicie Fougère

Copyright(s) : © Région Auvergne-Rhône-Alpes, Inventaire général du patrimoine culturel

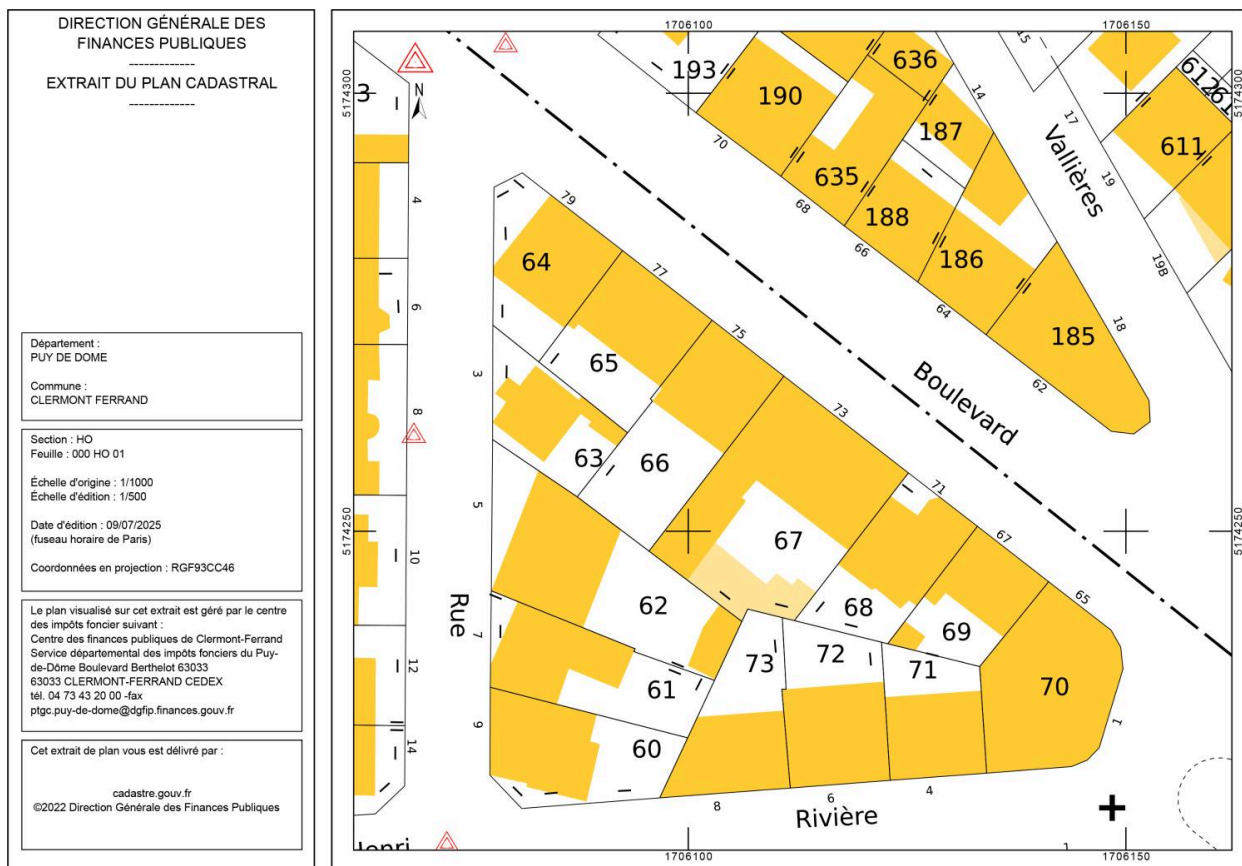

Plan cadastral du boulevard Jean-Jaurès, entre la place Littré et la rue André Theuriet

IVR84_20256301342NUDA

Auteur de l'illustration : Félicie Fougère

Auteur du document reproduit : auteur inconnu

© Ministère des finances et des comptes publics, www.cadastre.gouv.fr

reproduction soumise à autorisation du titulaire des droits d'exploitation

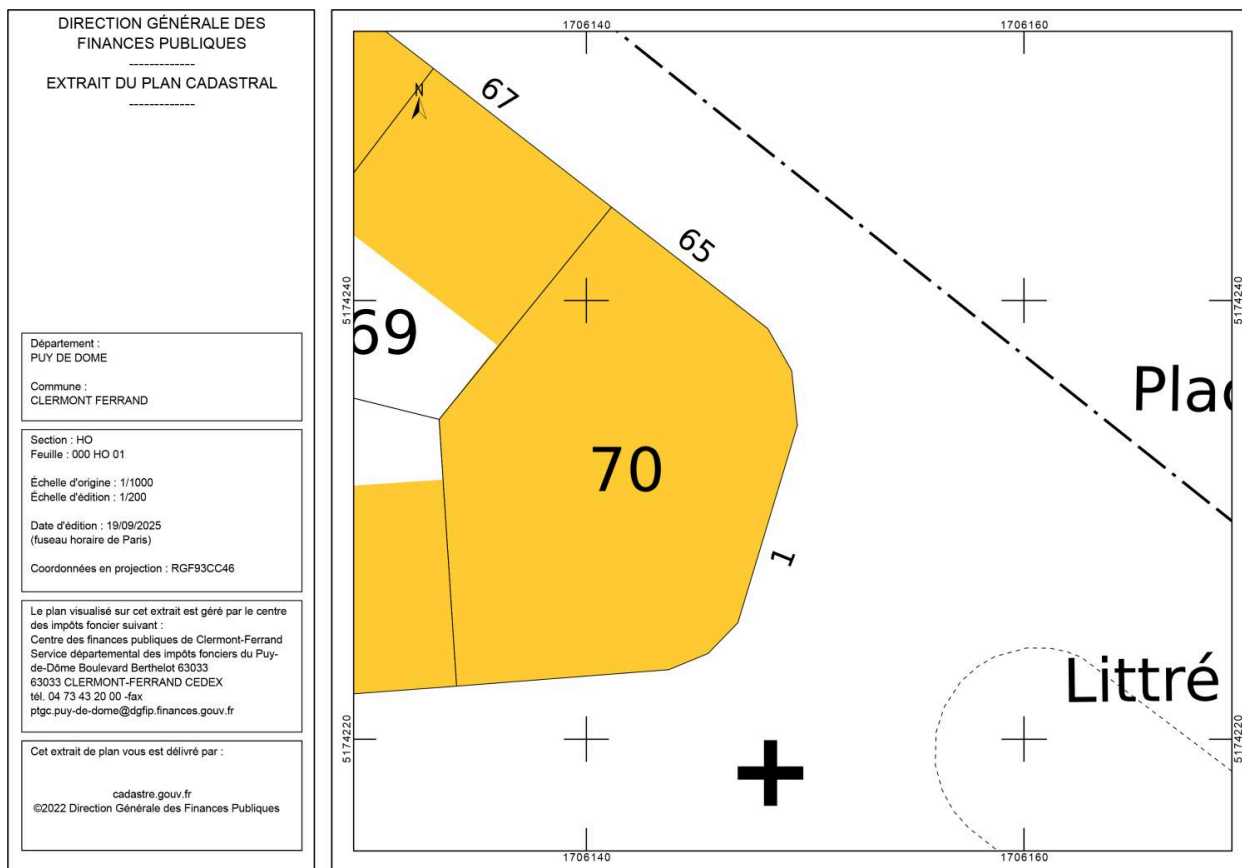

Plan cadastral

IVR84_20256302112NUDA

Auteur de l'illustration (reproduction) : Félicie Fougère

Auteur du document reproduit : auteur inconnu

© Ministère des finances et des comptes publics, www.cadastre.gouv.fr

reproduction soumise à autorisation du titulaire des droits d'exploitation

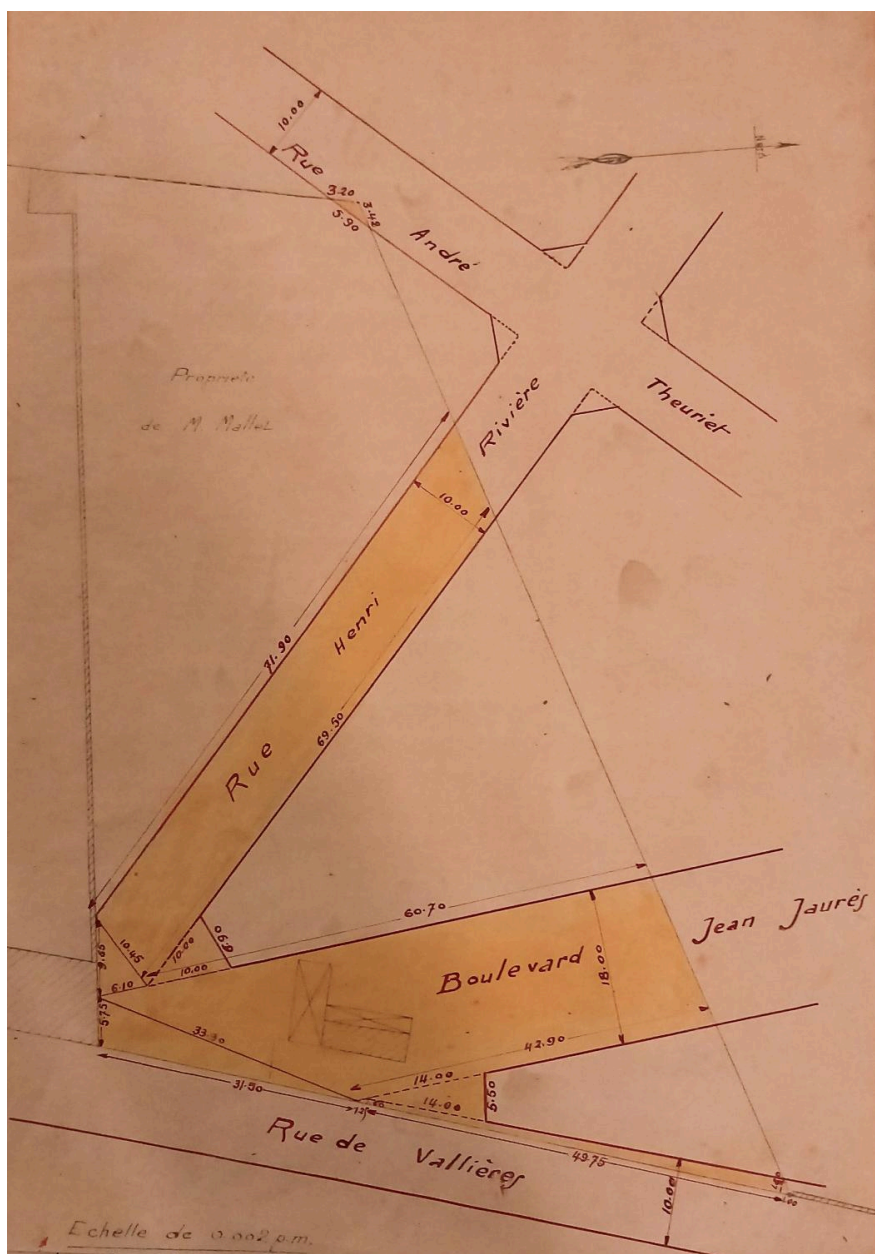

Projection des voies à ouvrir sur la propriété de M. Mallet : boulevard Jean-Jaurès, rue Henri-Rivière, rue André-Theuriet

Référence du document reproduit :

- **AC Clermont-Ferrand, 1 O 1193, Acquisition Mallet, 1923-1926**
AC Clermont-Ferrand. Série O : 1 O 1193. **Projet d'acquisition de terrain à Monsieur Mallet pour l'assiette du boulevard Jean Jaurès et des rues de Vallières, Henri Rivière et André Theuriet** (plan et métré non daté, Extrait des états estimatifs parcellaires : 1923, Estimations des terrains à acquérir : 1925-1926, Notes : 1923-1926.
AC Clermont-Ferrand : 1 O 1193

IVR84_20256302138NUCA

Auteur de l'illustration (reproduction) : Félicie Fougère

Auteur du document reproduit : auteur inconnu

© Archives communales de Clermont-Ferrand

reproduction soumise à autorisation du titulaire des droits d'exploitation

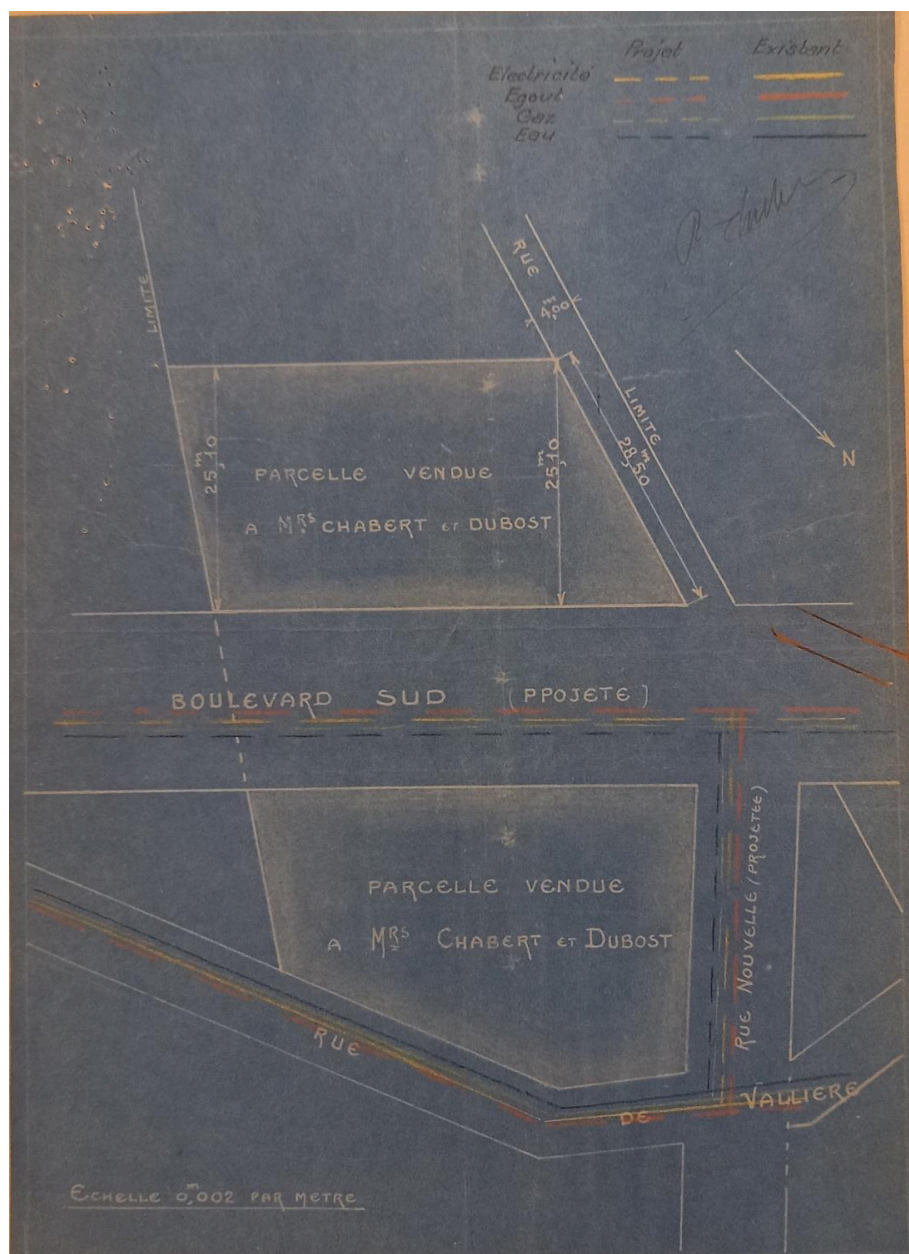

Plan du lotissement Chabert

Référence du document reproduit :

- **AC Clermont-Ferrand, 2074 W 29, Lotissement Chabert, boulevard Jean-Jaurès, 1925**
AC Clermont-Ferrand. 2074 W 29. **Lotissement Chabert, boulevard Jean-Jaurès. 1929.**
AC Clermont-Ferrand : 2074 W 29

IVR84_20256302139NUCA

Auteur de l'illustration (reproduction) : Félicie Fougère

Auteur du document reproduit : auteur inconnu

© Archives communales de Clermont-Ferrand

reproduction soumise à autorisation du titulaire des droits d'exploitation

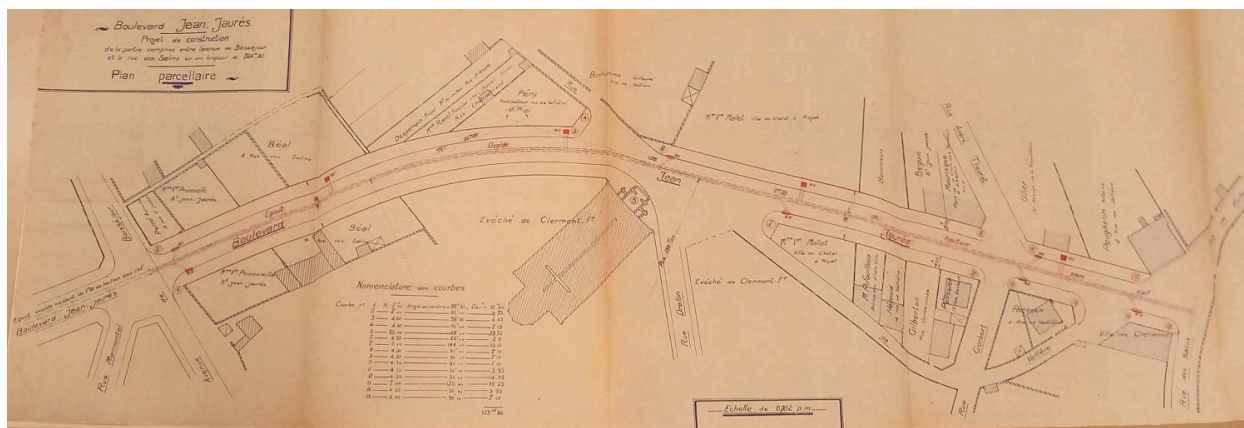

Projet d'aménagement des trottoirs, boulevard Jean-Jaurès, partie comprise entre l'avenue de Boisséjour [actuelle avenue Marx-Dormoy] et la rue des Salins

Référence du document reproduit :

- **AC Clermont-Ferrand, 1 O 1590, Etablissement de bordures de trottoirs, boulevard Jean-Jaurès, 1926, 1930**
AC Clermont-Ferrand, 1 O 1590, **Etablissement de bordures de trottoirs**, boulevard Cote-Blatin [Jean-Jaurès, partie comprise entre la rue de Rabanesse et l'avenue de Boisséjour], 1926, boulevard Jean-Jaurès [partie comprise entre l'avenue de Boisséjour et la rue des Salins], 1930.
AC Clermont-Ferrand : 1 O 1590

IVR84_20256302069NUCA

Auteur de l'illustration (reproduction) : Félicie Fougère

Auteur du document reproduit : auteur inconnu

© Archives communales de Clermont-Ferrand

reproduction soumise à autorisation du titulaire des droits d'exploitation

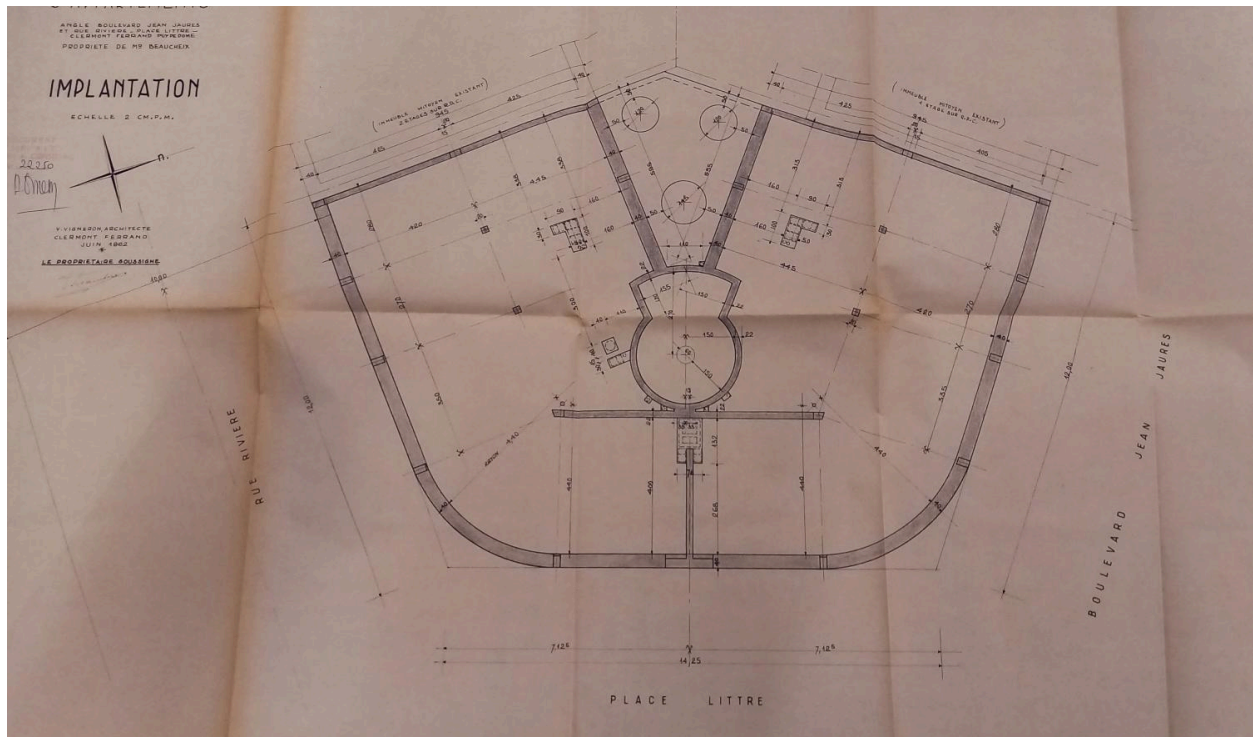

Plan d'implantation

Référence du document reproduit :

- **AC Clermont-Ferrand, PC 5443, Permis de construire immeuble, 65 boulevard Jean-Jaurès, 1962**
AC Clermont-Ferrand. PC 5443. [Demande de permis de construire immeuble, 54 boulevard Jean-Jaurès et 1 place Littré]. 9 août 1962.
AC Clermont-Ferrand : PC 5443

IVR84_20256300313NUCA

Auteur de l'illustration (reproduction) : Félicie Fougère

Auteur du document reproduit : Valentin Vigneron

© Archives communales de Clermont-Ferrand

reproduction soumise à autorisation du titulaire des droits d'exploitation

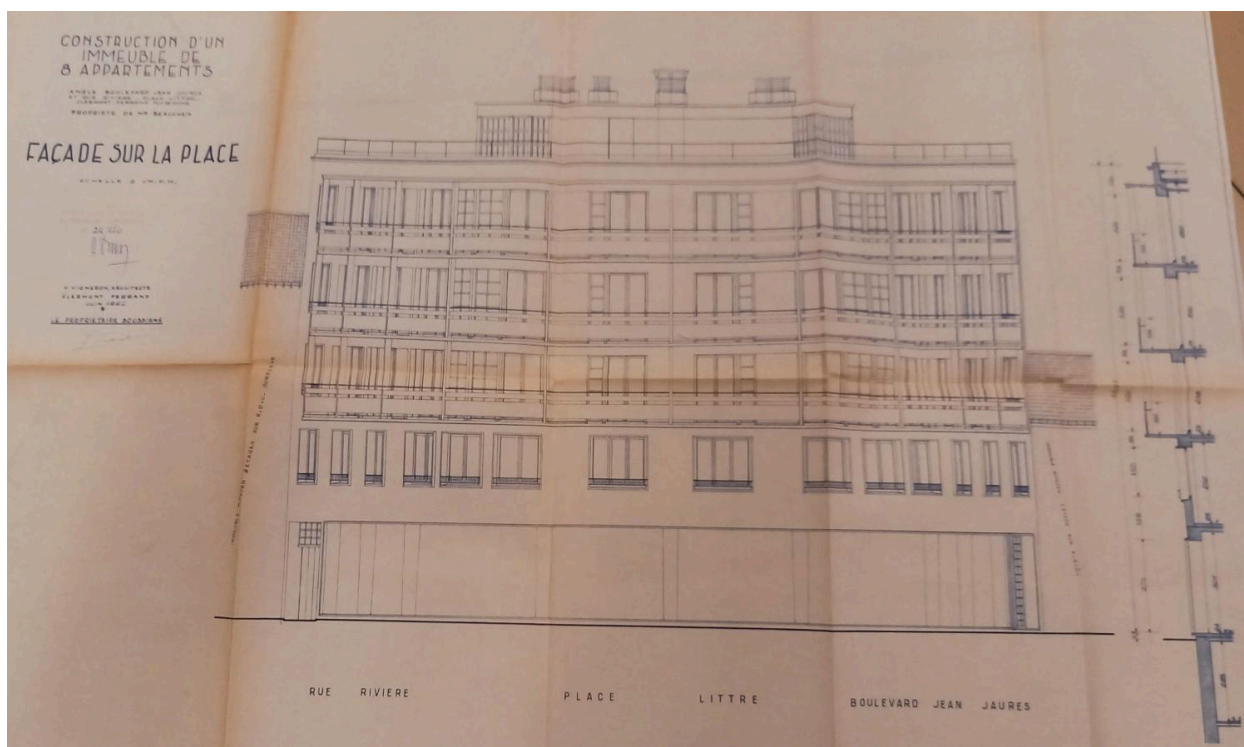

Façade sur la place Littré

Référence du document reproduit :

- **AC Clermont-Ferrand, PC 5443, Permis de construire immeuble, 65 boulevard Jean-Jaurès, 1962**
AC Clermont-Ferrand. PC 5443. [Demande de permis de construire immeuble, 54 boulevard Jean-Jaurès et 1 place Littré]. 9 août 1962.
AC Clermont-Ferrand : PC 5443

IVR84_20256300321NUCA

Auteur de l'illustration (reproduction) : Félicie Fougère

Auteur du document reproduit : Valentin Vigneron

© Archives communales de Clermont-Ferrand

reproduction soumise à autorisation du titulaire des droits d'exploitation

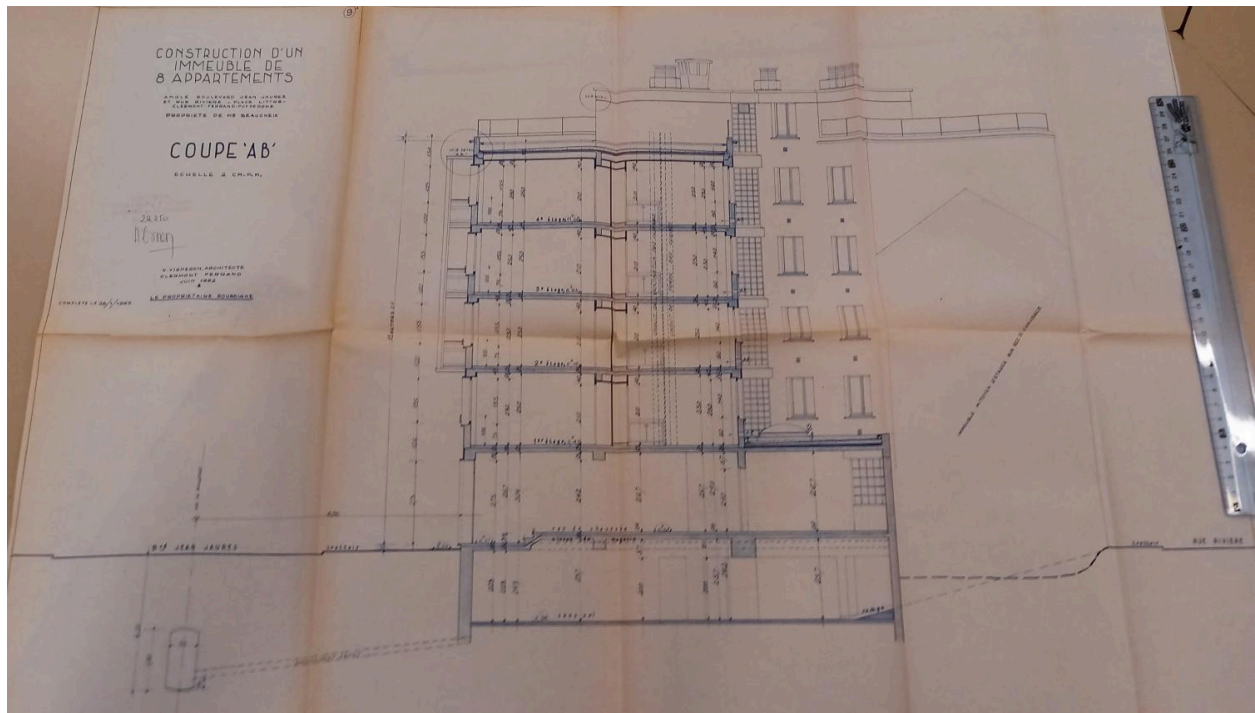

Coupe transversale

Référence du document reproduit :

- **AC Clermont-Ferrand, PC 5443, Permis de construire immeuble, 65 boulevard Jean-Jaurès, 1962**
AC Clermont-Ferrand. PC 5443. [Demande de permis de construire immeuble, 54 boulevard Jean-Jaurès et 1 place Littré]. 9 août 1962.
AC Clermont-Ferrand : PC 5443

IVR84_20256300322NUCA

Auteur de l'illustration (reproduction) : Félicie Fougère

Auteur du document reproduit : Valentin Vigneron

© Archives communales de Clermont-Ferrand

reproduction soumise à autorisation du titulaire des droits d'exploitation

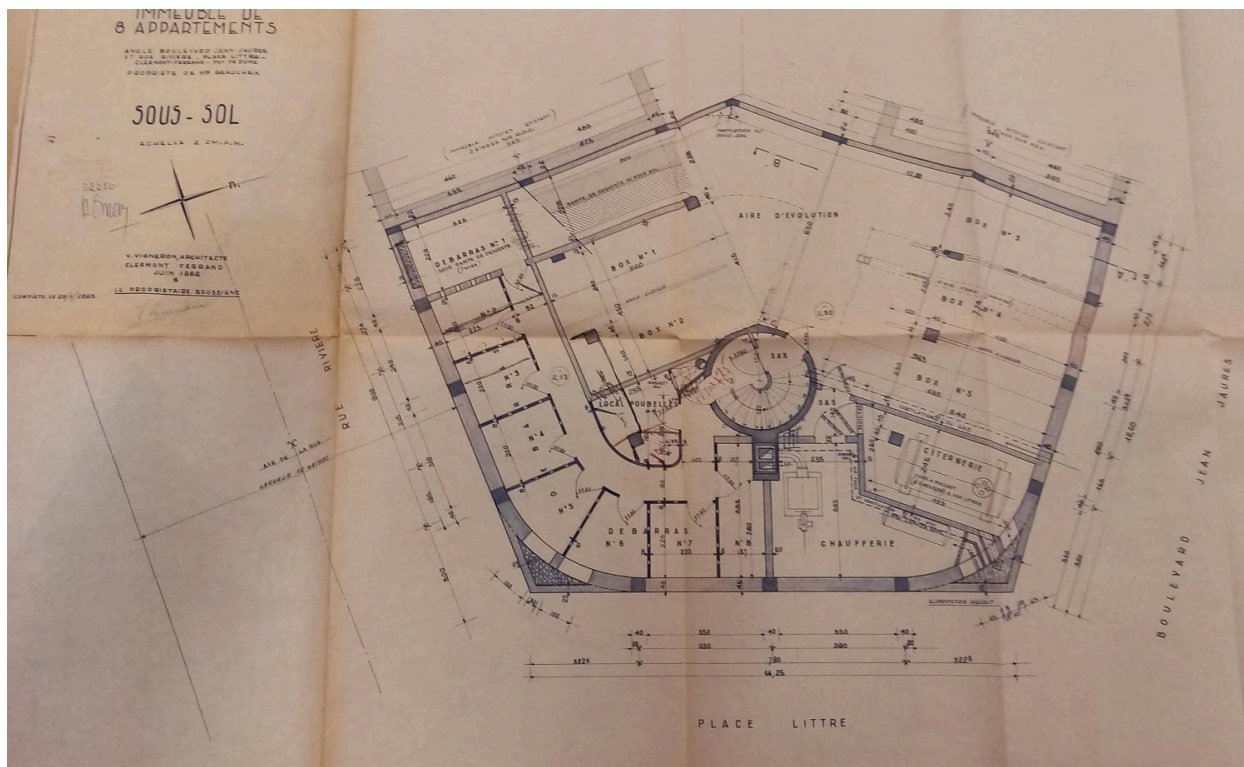

Plan du sous-sol

Référence du document reproduit :

- **AC Clermont-Ferrand, PC 5443, Permis de construire immeuble, 65 boulevard Jean-Jaurès, 1962**
AC Clermont-Ferrand. PC 5443. [Demande de permis de construire immeuble, 54 boulevard Jean-Jaurès et 1 place Littré]. 9 août 1962.
AC Clermont-Ferrand : PC 5443

IVR84_20256300314NUCA

Auteur de l'illustration (reproduction) : Félicie Fougère

Auteur du document reproduit : Valentin Vigneron

© Archives communales de Clermont-Ferrand

reproduction soumise à autorisation du titulaire des droits d'exploitation

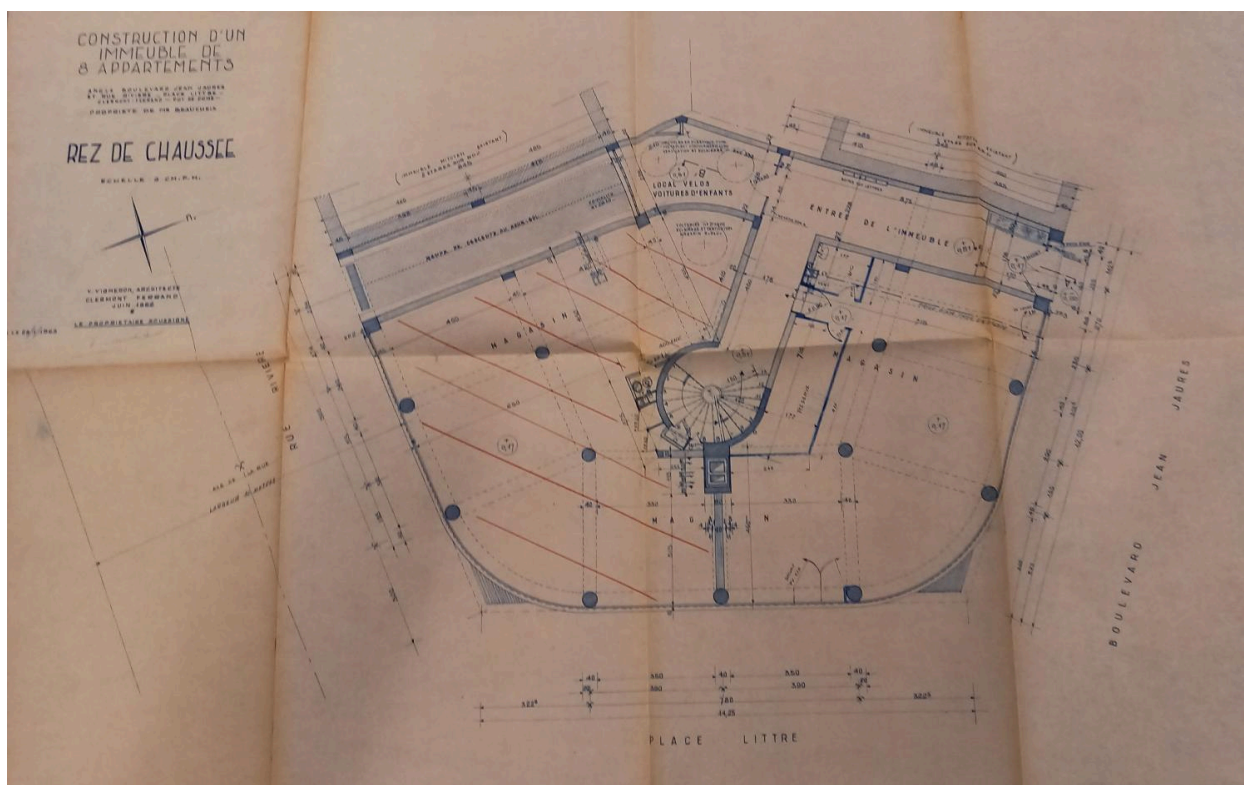

Plan du rez-de-chaussée

Référence du document reproduit :

- **AC Clermont-Ferrand, PC 5443, Permis de construire immeuble, 65 boulevard Jean-Jaurès, 1962**
AC Clermont-Ferrand. PC 5443. [Demande de permis de construire immeuble, 54 boulevard Jean-Jaurès et 1 place Littré]. 9 août 1962.
AC Clermont-Ferrand : PC 5443

IVR84_20256300315NUCA

Auteur de l'illustration (reproduction) : Félicie Fougère

Auteur du document reproduit : Valentin Vigneron

© Archives communales de Clermont-Ferrand

reproduction soumise à autorisation du titulaire des droits d'exploitation

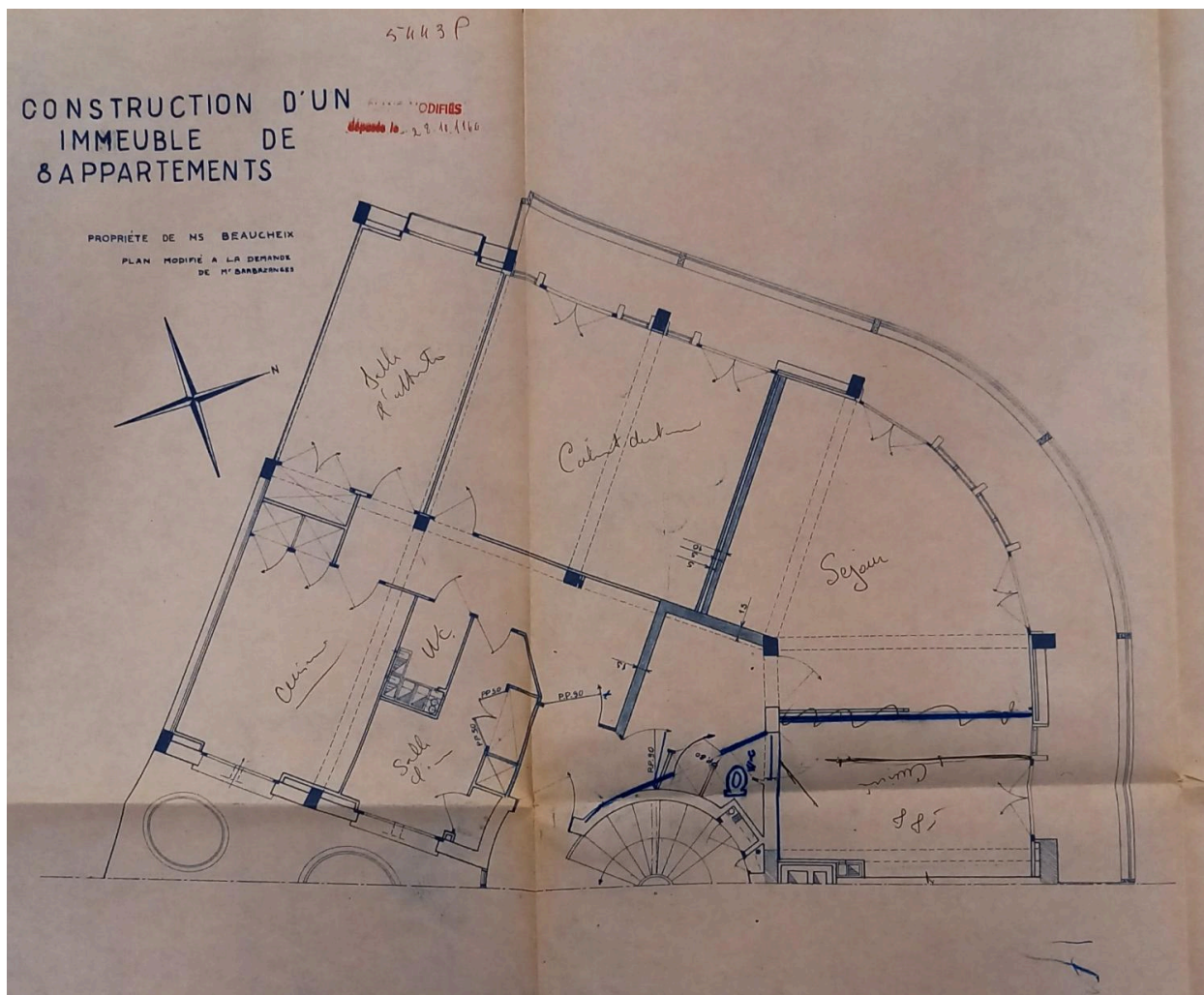

Plan modificatif du premier étage

Référence du document reproduit :

- **AC Clermont-Ferrand, PC 5443, Permis de construire immeuble, 65 boulevard Jean-Jaurès, 1962**
AC Clermont-Ferrand. PC 5443. [Demande de permis de construire immeuble, 54 boulevard Jean-Jaurès et 1 place Littré]. 9 août 1962.
AC Clermont-Ferrand : PC 5443

IVR84_20256300317NUCA

Auteur de l'illustration (reproduction) : Félicie Fougère

Auteur du document reproduit : Valentin Vigneron

© Archives communales de Clermont-Ferrand

reproduction soumise à autorisation du titulaire des droits d'exploitation

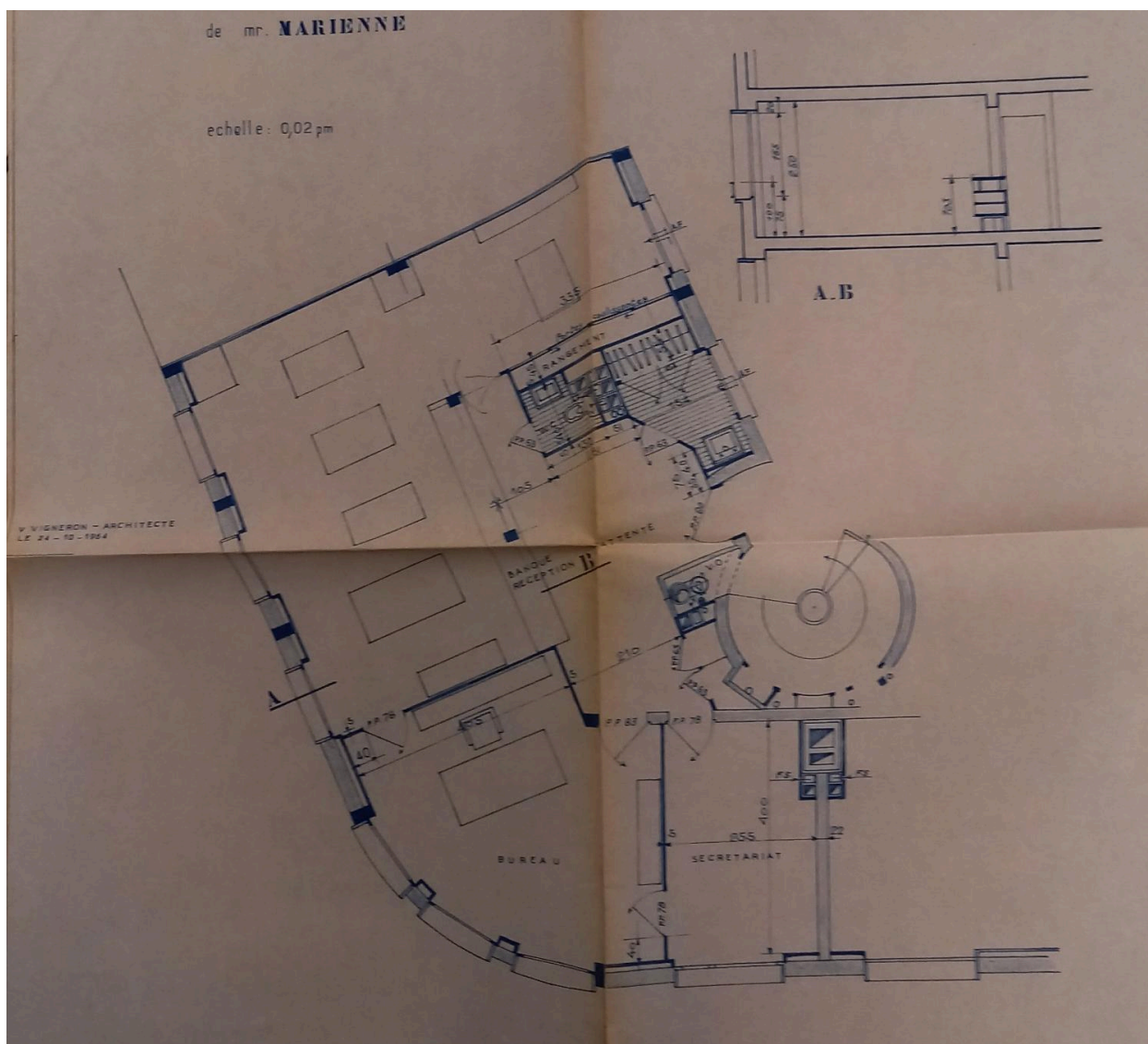

Plan modificatif du premier étage

Référence du document reproduit :

- **AC Clermont-Ferrand, PC 5443, Permis de construire immeuble, 65 boulevard Jean-Jaurès, 1962**
AC Clermont-Ferrand. PC 5443. [Demande de permis de construire immeuble, 54 boulevard Jean-Jaurès et 1 place Littré]. 9 août 1962.
AC Clermont-Ferrand : PC 5443

IVR84_20256300318NUCA

Auteur de l'illustration (reproduction) : Félicie Fougère

Auteur du document reproduit : Valentin Vigneron

© Archives communales de Clermont-Ferrand

reproduction soumise à autorisation du titulaire des droits d'exploitation

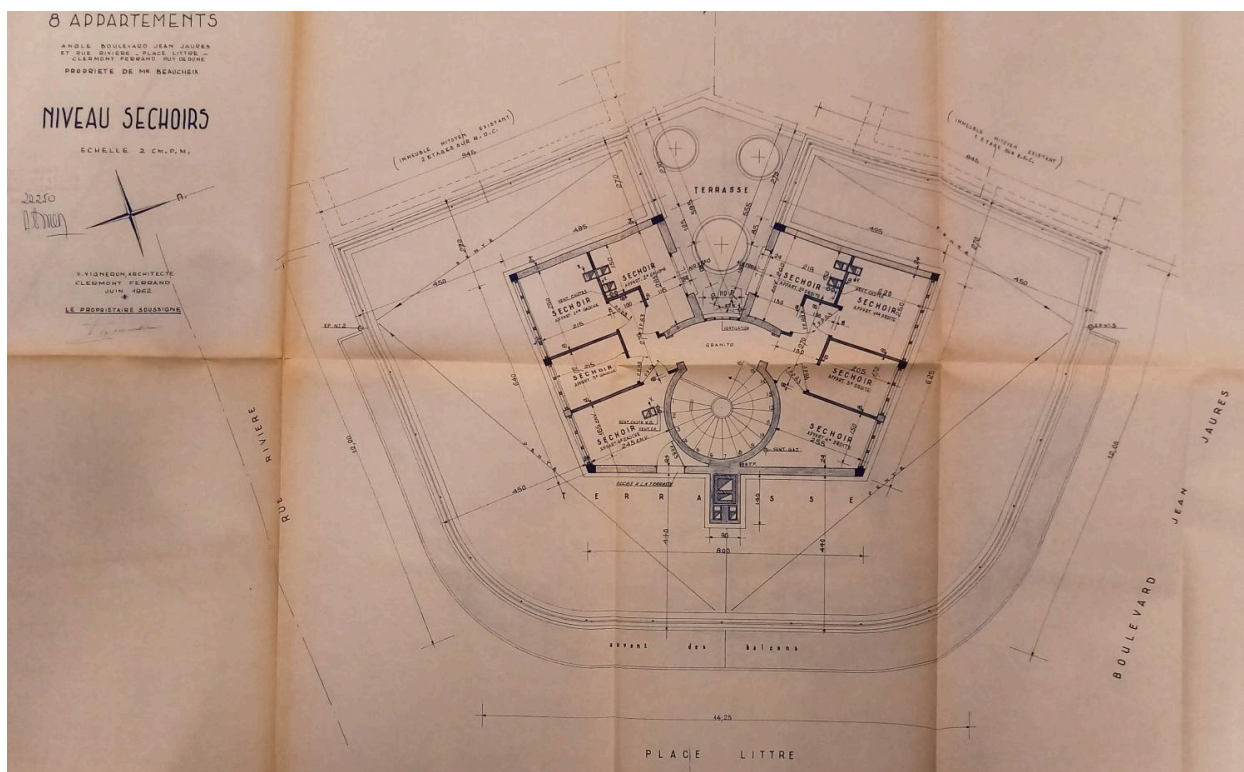

Plan du dernier niveau (séchoirs)

Référence du document reproduit :

- **AC Clermont-Ferrand, PC 5443, Permis de construire immeuble, 65 boulevard Jean-Jaurès, 1962**
AC Clermont-Ferrand. PC 5443. [Demande de permis de construire immeuble, 54 boulevard Jean-Jaurès et 1 place Littré]. 9 août 1962.
AC Clermont-Ferrand : PC 5443

IVR84_20256300320NUCA

Auteur de l'illustration (reproduction) : Félicie Fougère

Auteur du document reproduit : Valentin Vigneron

© Archives communales de Clermont-Ferrand

reproduction soumise à autorisation du titulaire des droits d'exploitation

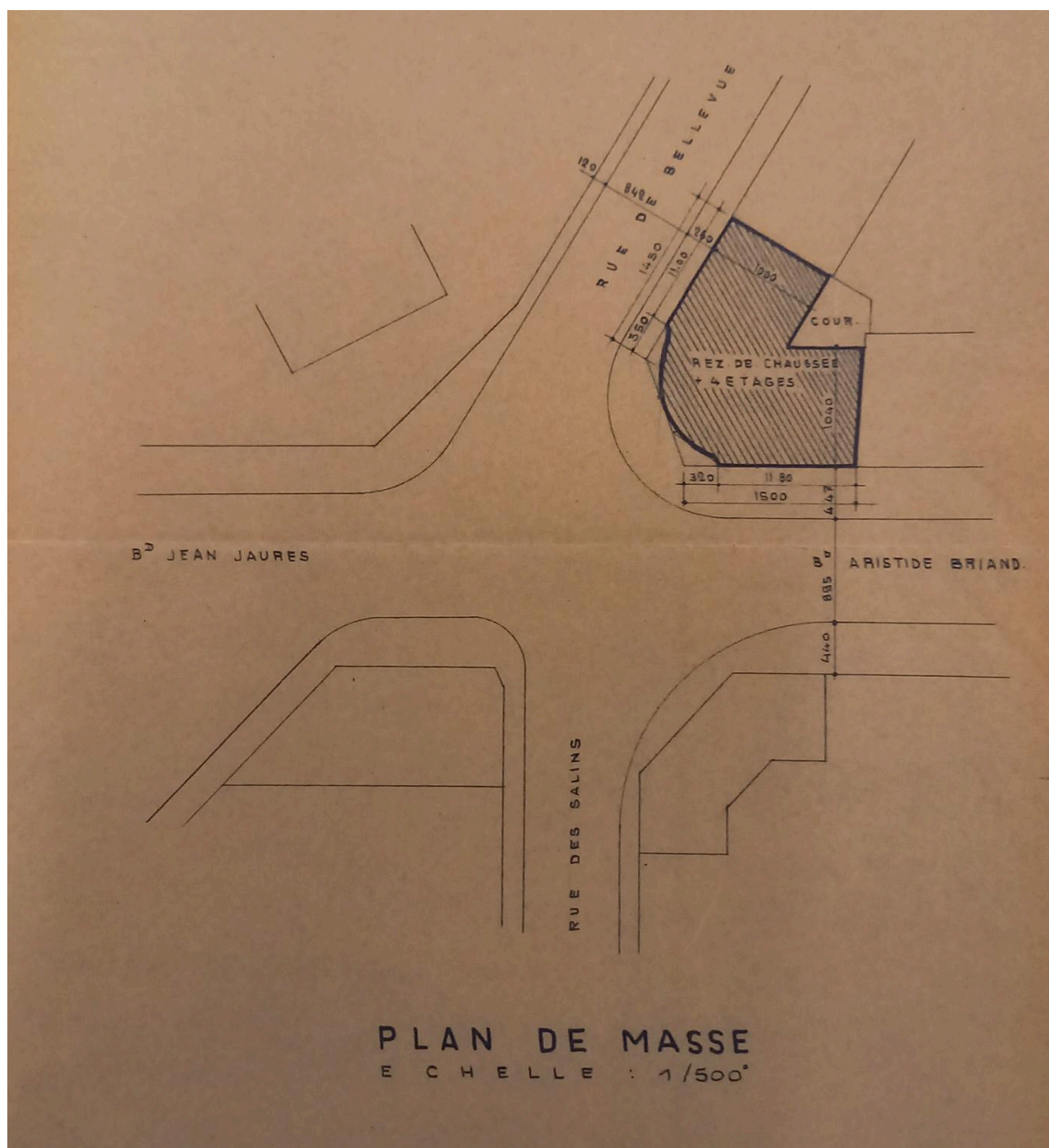

Immeuble de comparaison, n°84 boulevard Aristide-Briand. Plan de masse

Référence du document reproduit :

- **AC Clermont-Ferrand, PC 2398, demande de permis de construire immeuble, 84 boulevard Aristide-Briand, 1956**
AC Clermont-Ferrand. PC 2398. [Demande de permis de construire immeuble, 84 boulevard Aristide-Briand]. 4 juin 1956.
AC Clermont-Ferrand : PC 2398

IVR84_20256301071NUCA

Auteur de l'illustration (reproduction) : Félicie Fougère

Auteur du document reproduit : Valentin Vigneron

© Archives communales de Clermont-Ferrand

reproduction soumise à autorisation du titulaire des droits d'exploitation

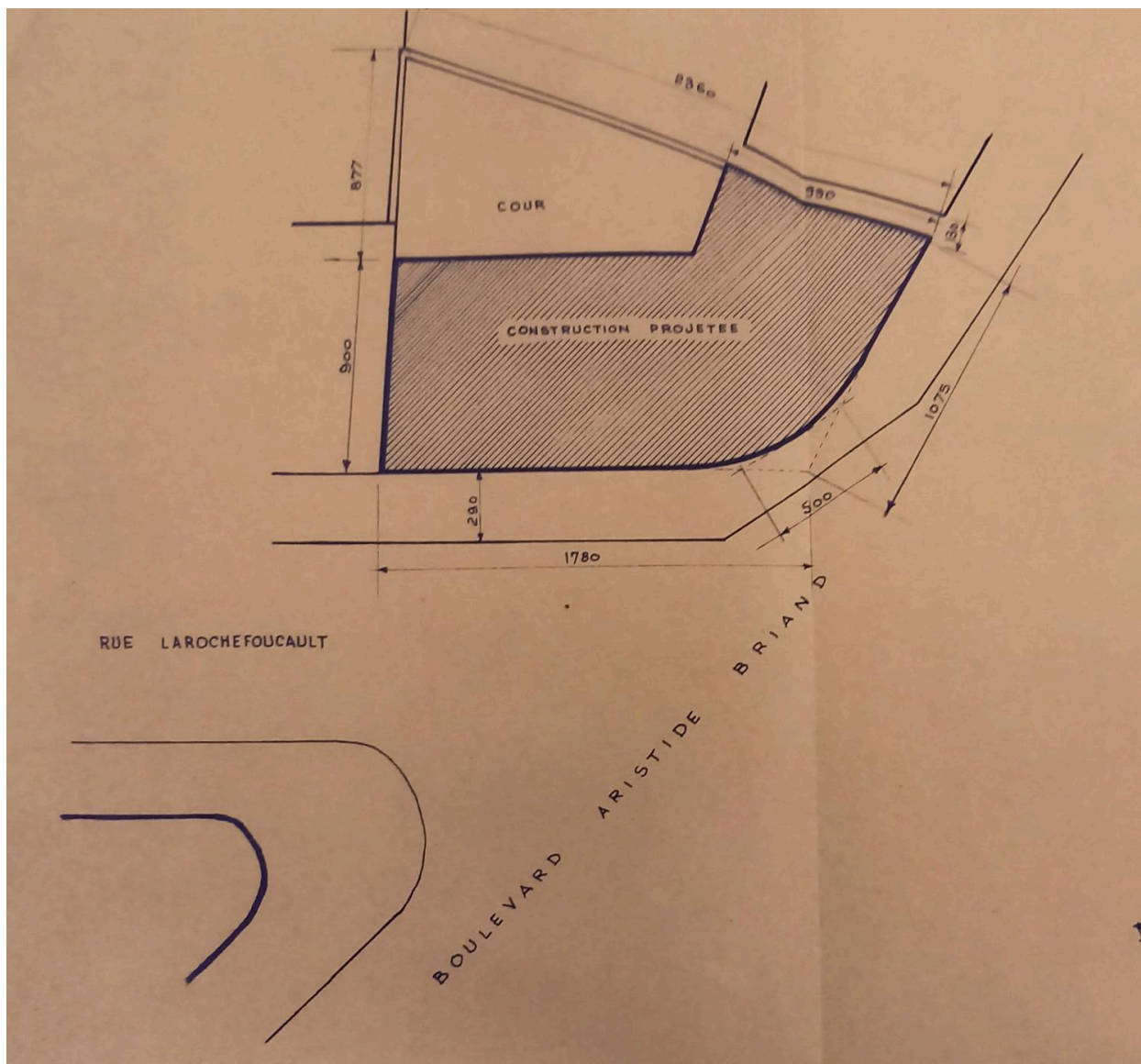

Immeuble de comparaison, n°25 rue de la Rochefoucault. Plan de masse

Référence du document reproduit :

- **AC Clermont-Ferrand, PC 2233, demande de permis de construire immeuble, 25 rue de La Rochefoucault, 1956**
AC Clermont-Ferrand. PC 1471. [Demande de permis de construire immeuble, 25 rue de La Rochefoucault]. 27 février 1956.
AC Clermont-Ferrand : PC 2233

IVR84_20256300524NUCA

Auteur de l'illustration (reproduction) : Félicie Fougère

Auteur du document reproduit : Valentin Vigneron

© Archives communales de Clermont-Ferrand

reproduction soumise à autorisation du titulaire des droits d'exploitation

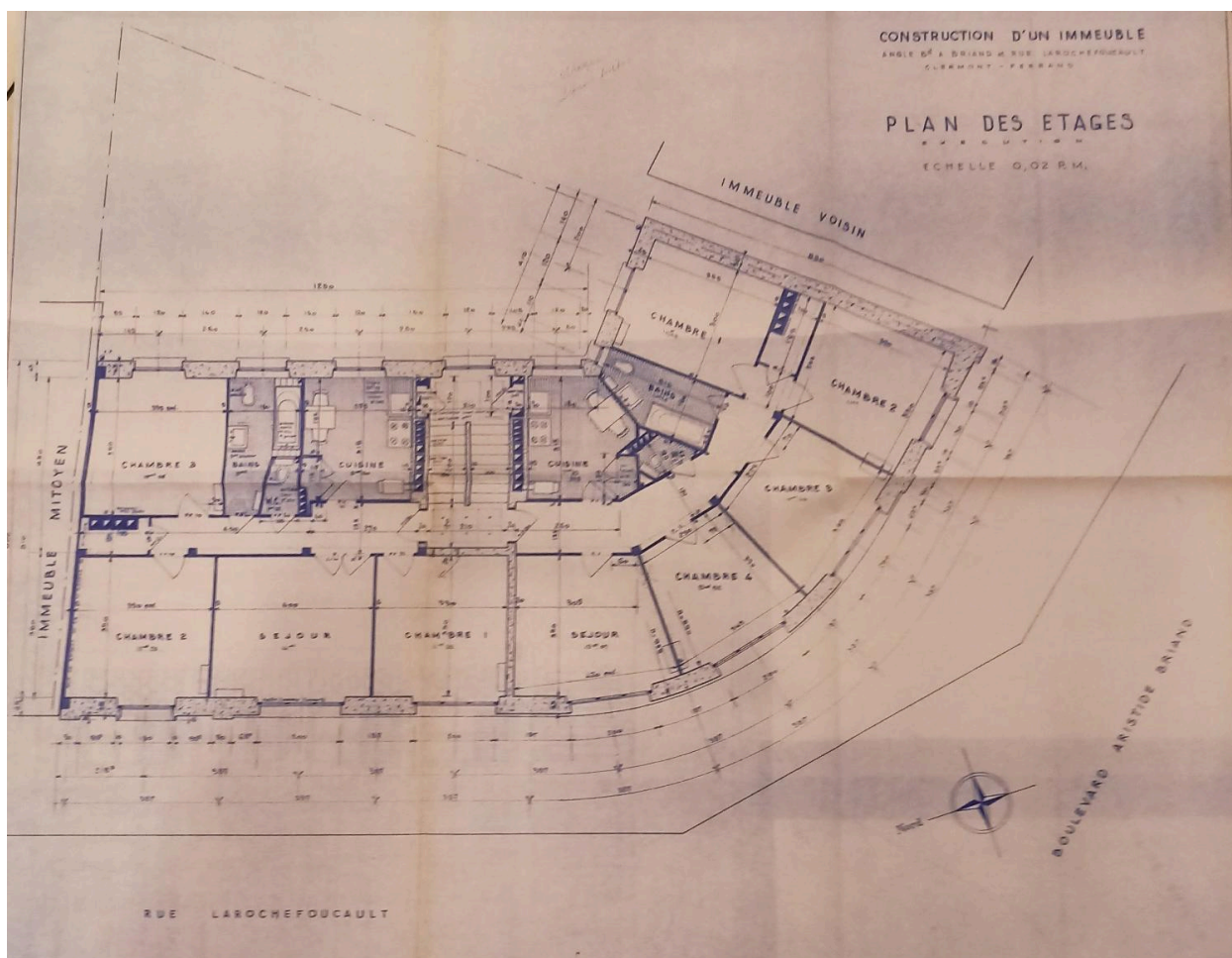

Immeuble de comparaison, n°25 rue de la Rochefoucault. Plan des étages

Référence du document reproduit :

- **AC Clermont-Ferrand, PC 2233, demande de permis de construire immeuble, 25 rue de La Rochefoucault, 1956**
AC Clermont-Ferrand. PC 1471. [Demande de permis de construire immeuble, 25 rue de La Rochefoucault]. 27 février 1956.
AC Clermont-Ferrand : PC 2233

IVR84_20256300532NUCA

Auteur de l'illustration (reproduction) : Félicie Fougère

Auteur du document reproduit : Valentin Vigneron

© Archives communales de Clermont-Ferrand

reproduction soumise à autorisation du titulaire des droits d'exploitation



Place Littré, fin d'aménagement avec construction de l'immeuble d'angle sur le boulevard Jean-Jaurès et la rue Henri-Rivière

Référence du document reproduit :

- **Boulevard Jean-Jaurès, secteur place Littré, extrait IGN 1964**
[Jean-Jaurès, secteur place Littré] / [extrait d'une vue aérienne] IGN, mission n°5688, réf. C2531-0211_1964_CDP4038_5688. 1 : 8579. 05 juillet 1964. Photogr. pos.
IGN : C2531-0211_1964_CDP4038_5688

IVR84_20256302078NUC

Auteur de l'illustration (reproduction) : Félicie Fougère

Auteur du document reproduit : auteur inconnu

Date de prise de vue : 1964

© IGN

reproduction soumise à autorisation du titulaire des droits d'exploitation



Débouché du boulevard Jean-Jaurès sur la place Littré. Al'arrière-plan, la façade de l'immeuble du n°1 place Littré

IVR84_20256300272NUCA

Auteur de l'illustration : François-Nicolas L'Hardy

© Fonds privé

reproduction soumise à autorisation du titulaire des droits d'exploitation



Flanc nord de l'église sainte Jean-d'Arc. A l'arrière-plan, façade de l'immeuble n°65 boulevard Jean-Jaurès (V. Vigneron architecte)

IVR84_20256300323NUCA

Auteur de l'illustration : François-Nicolas L'Hardy

© Fonds privé

reproduction soumise à autorisation du titulaire des droits d'exploitation



Elévation des bâtiments au sud de la place Littré. Mur d'héberge de l'immeuble placé latéralement et rattrapage de l'alignement par une construction basse.

IVR84_20256300307NUCA

Auteur de l'illustration : Félicie Fougère

© Région Auvergne-Rhône-Alpes, Inventaire général du patrimoine culturel
communication libre, reproduction soumise à autorisation



Boulevard Jean-Jaurès depuis la place Littré

IVR84_20256300541NUCA

Auteur de l'illustration : Félicie Fougère

© Région Auvergne-Rhône-Alpes, Inventaire général du patrimoine culturel
communication libre, reproduction soumise à autorisation



Façades sur la place Littré

IVR84_20256300176NUCA

Auteur de l'illustration : Félicie Fougère

© Région Auvergne-Rhône-Alpes, Inventaire général du patrimoine culturel
communication libre, reproduction soumise à autorisation



Immeubles sur la place Littré

IVR84_20256302607NUCA

Auteur de l'illustration : Michel Pérès

© Région Auvergne-Rhône-Alpes, Inventaire général du patrimoine culturel
communication libre, reproduction soumise à autorisation



Façade sur la place Littré

IVR84_20256300311NUCA

Auteur de l'illustration : Félicie Fougère

© Région Auvergne-Rhône-Alpes, Inventaire général du patrimoine culturel
communication libre, reproduction soumise à autorisation



Façade sur la place Littré

IVR84_20256300394NUCA

Auteur de l'illustration : François-Nicolas L'Hardy

© Fonds privé

reproduction soumise à autorisation du titulaire des droits d'exploitation



Façade sur la place Littré

IVR84_20236300353NUC4A

Auteur de l'illustration : Christian Parisey

© Région Auvergne-Rhône-Alpes, Inventaire général du patrimoine culturel
communication libre, reproduction soumise à autorisation



Façade sur la place Littré

IVR84_20236300351NUC4A

Auteur de l'illustration : Christian Parisey

© Région Auvergne-Rhône-Alpes, Inventaire général du patrimoine culturel
communication libre, reproduction soumise à autorisation



Elévation latérale sur le boulevard Jean-Jaurès

IVR84_20256300308NUCA

Auteur de l'illustration : Félicie Fougère

© Région Auvergne-Rhône-Alpes, Inventaire général du patrimoine culturel
communication libre, reproduction soumise à autorisation



Façade sur la place Littré

IVR84_20256300310NUCA

Auteur de l'illustration : Félicie Fougère

© Région Auvergne-Rhône-Alpes, Inventaire général du patrimoine culturel
communication libre, reproduction soumise à autorisation



Façades sur le boulevard Jean-Jaurès

IVR84_20256302595NUCA

Auteur de l'illustration : Michel Pérès

© Région Auvergne-Rhône-Alpes, Inventaire général du patrimoine culturel
communication libre, reproduction soumise à autorisation



Porte sur le boulevard Jean-Jaurès

IVR84_20256300309NUCA

Auteur de l'illustration : Félicie Fougère

© Région Auvergne-Rhône-Alpes, Inventaire général du patrimoine culturel
communication libre, reproduction soumise à autorisation



Immeuble de comparaison, n°84 boulevard Aristide-Briand. Façade d'angle sur le carrefour de la rue de Bellevue et le boulevard Aristide-Briand

IVR84_20236300395NUC4A

Auteur de l'illustration : Christian Parisey

© Région Auvergne-Rhône-Alpes, Inventaire général du patrimoine culturel
communication libre, reproduction soumise à autorisation