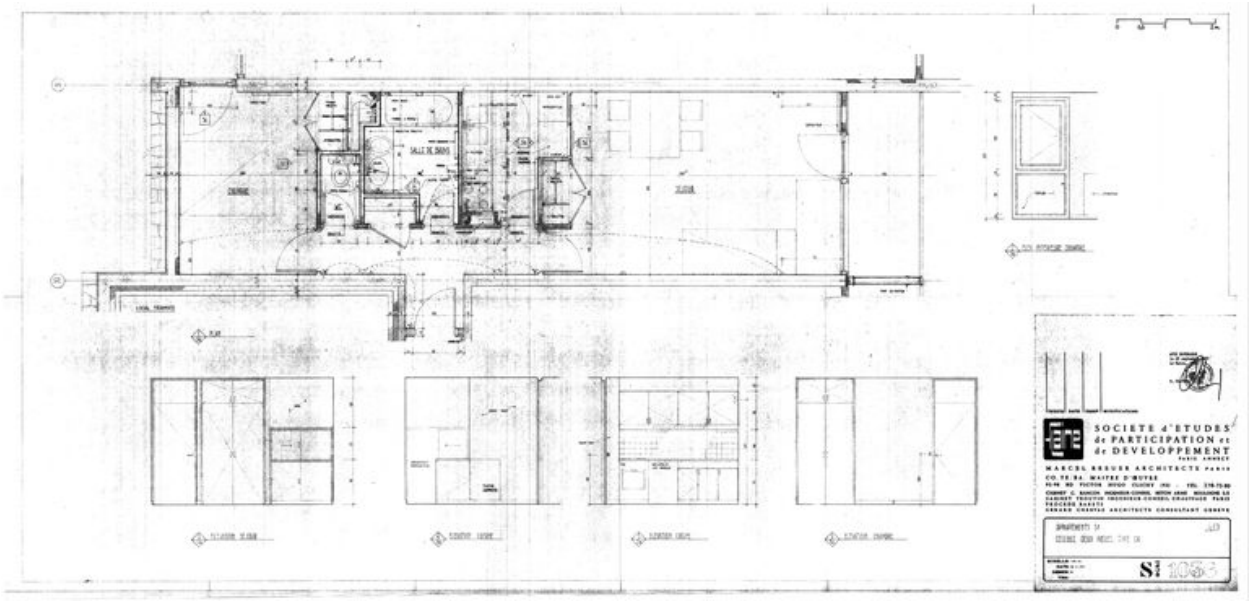

Cellule 2 pièces. Type C4. Marcel Breuer architecte, CO.TE.BA. maître d'oeuvre, 30 mai 1975 (AC Arâches-la-Frasse)

Référence du document reproduit :

- **Appartements S4. Cellule 2 pièces. Type C4. Société d'études, de participation et de développement**
  Appartements S4. Cellule 2 pièces. Type C4. Société d'études, de participation et de développement Paris, Annecy, Marcel Breuer architecte Paris, CO.TE.BA. maître d'oeuvre Clichy, cabinet C. Bancon, ingénieur conseil béton armé Boulogne-sur-Seine, cabinet Trouvin ingénieur conseil chauffage Paris, Gérard Chervaz architecte consultant Genève, 30 mai 1975. Pap., tirage ozalyd. Ech. 1 : 20 (AM Arâches-la-Frasse)

IVR82_20117401691NUC
Auteur de l'illustration : Jean-François Lyon-Caen, Auteur de l'illustration : C. Salomon-Pelen
Auteur du document reproduit : Breuer Marcel (architecte)
© Région Rhône-Alpes, Inventaire général du patrimoine culturel ; © Archives municipales d'Arâches-la-Frasse
reproduction soumise à autorisation du titulaire des droits d'exploitation