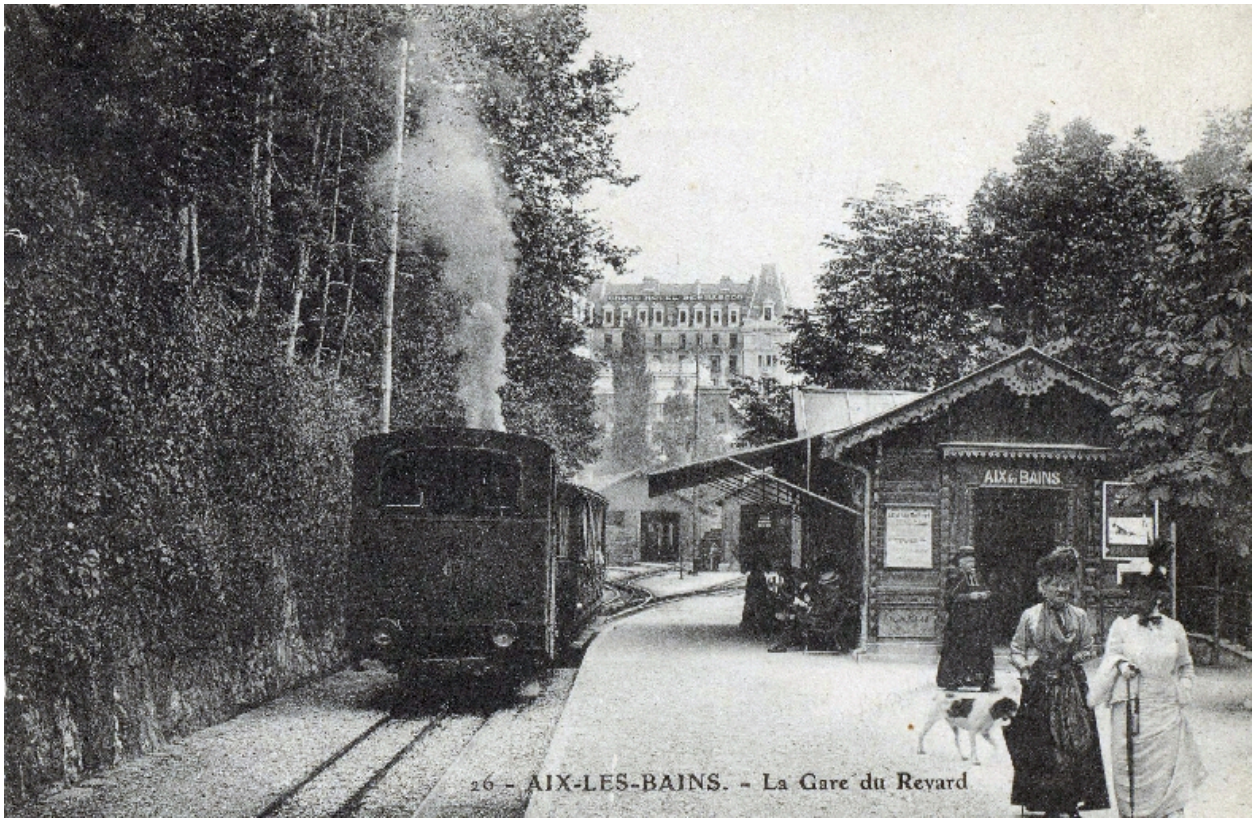

Voies et bâtiment des voyageurs

Référence du document reproduit :

- **26. Aix-les-Bains. La gare du Revard. [Paris : L.L., début XXe siècle]. 1 carte postale : noir et**
  26. Aix-les-Bains. La gare du Revard. [Paris : L.L., début XXe siècle]. 1 carte postale : noir et blanc ; 9 x 13 cm (AC Aix-les-Bains : Cp 66/47)

- **26. Aix-les-Bains. La gare du Revard. [Paris : L.L., début XXe siècle]. 1 carte postale : noir et**
  26. Aix-les-Bains. La gare du Revard. [Paris : L.L., début XXe siècle]. 1 carte postale : noir et blanc ; 9 x 13 cm (AC Aix-les-Bains : Cp 66/47)

IVR82_20097300969NUCB
Auteur de l'illustration (reproduction) : François Fouger
© Archives municipales d'Aix-les-Bains
reproduction soumise à autorisation du titulaire des droits d'exploitation