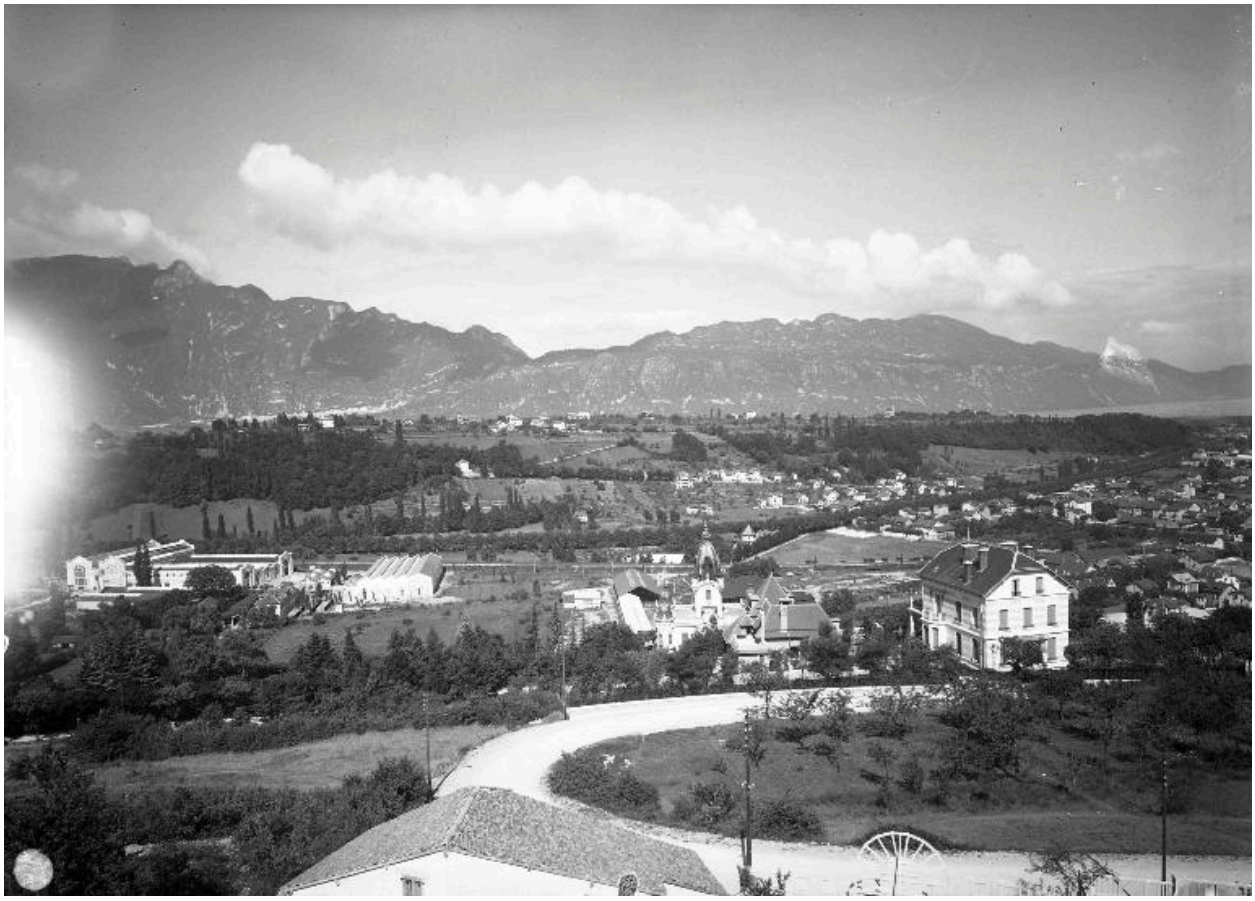

La maison à droite, vers 1935

Référence du document reproduit :

- **AC Aix-les-Bains. 6 FI 30378. Vers 1935. Vue sur la colline de Tresserve depuis le solarium tournant.**
  [Vue sur la colline de Tresserve depuis le Solarium tournant] / La Savoisienne de construction. [Aix-les-Bains], [vers 1935]. 1 photogr. : plaque de verre ; 13 x 18 cm (AC Aix-les-Bains. 6 FI 30378)
  AC Aix-les-Bains : 6 FI 30378

IVR82_20147301171NUCB
Auteur de l'illustration (reproduction) : Denys Harreau
Date de prise de vue : 2014
© Archives municipales d'Aix-les-Bains
reproduction soumise à autorisation du titulaire des droits d'exploitation