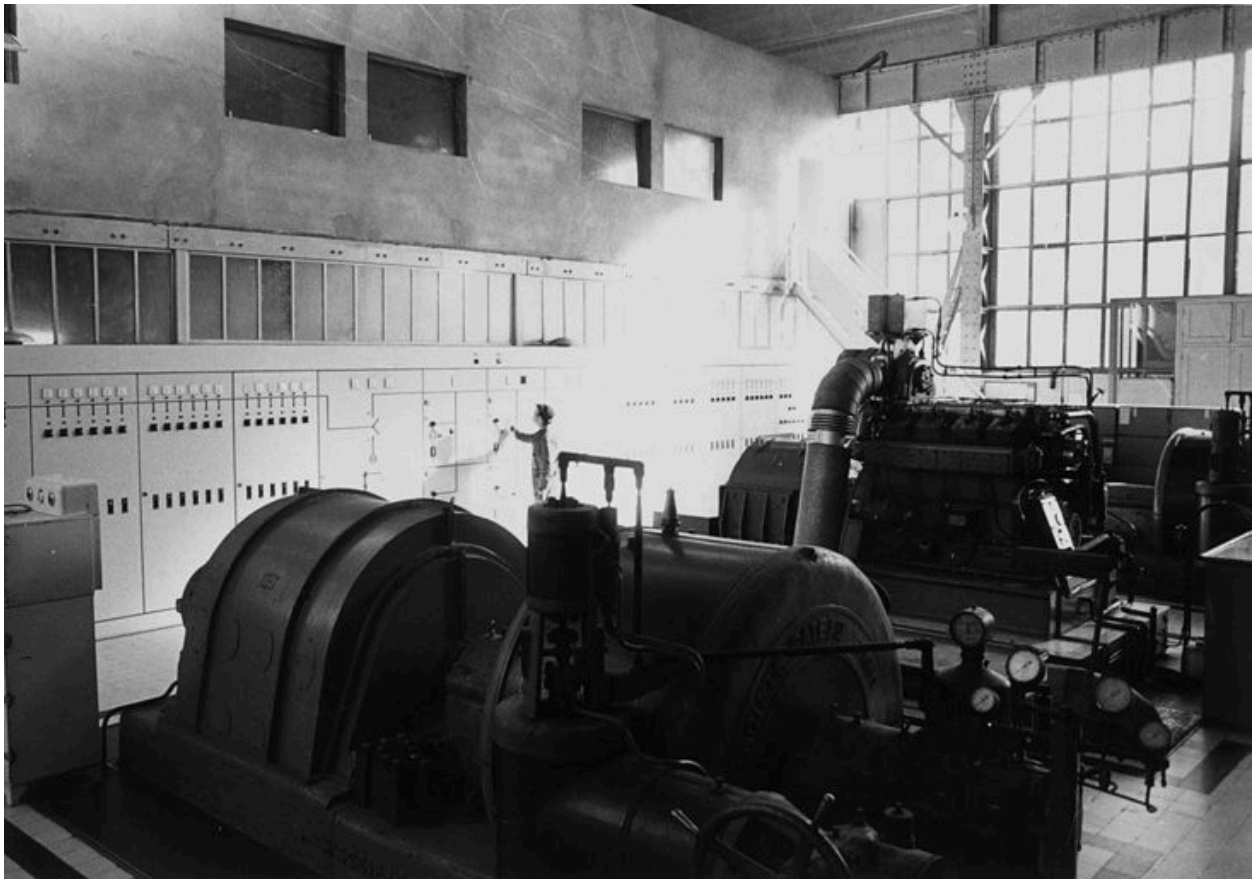

Centrale thermique. Intérieur. Photogr., décembre 1972

IVR82_20066901618NUCB
Auteur de l'illustration (reproduction) : Didier Gourbin
Date de prise de vue : 1972
© Région Rhône-Alpes, Inventaire général du patrimoine culturel ; © Ville de Lyon
reproduction soumise à autorisation du titulaire des droits d'exploitation