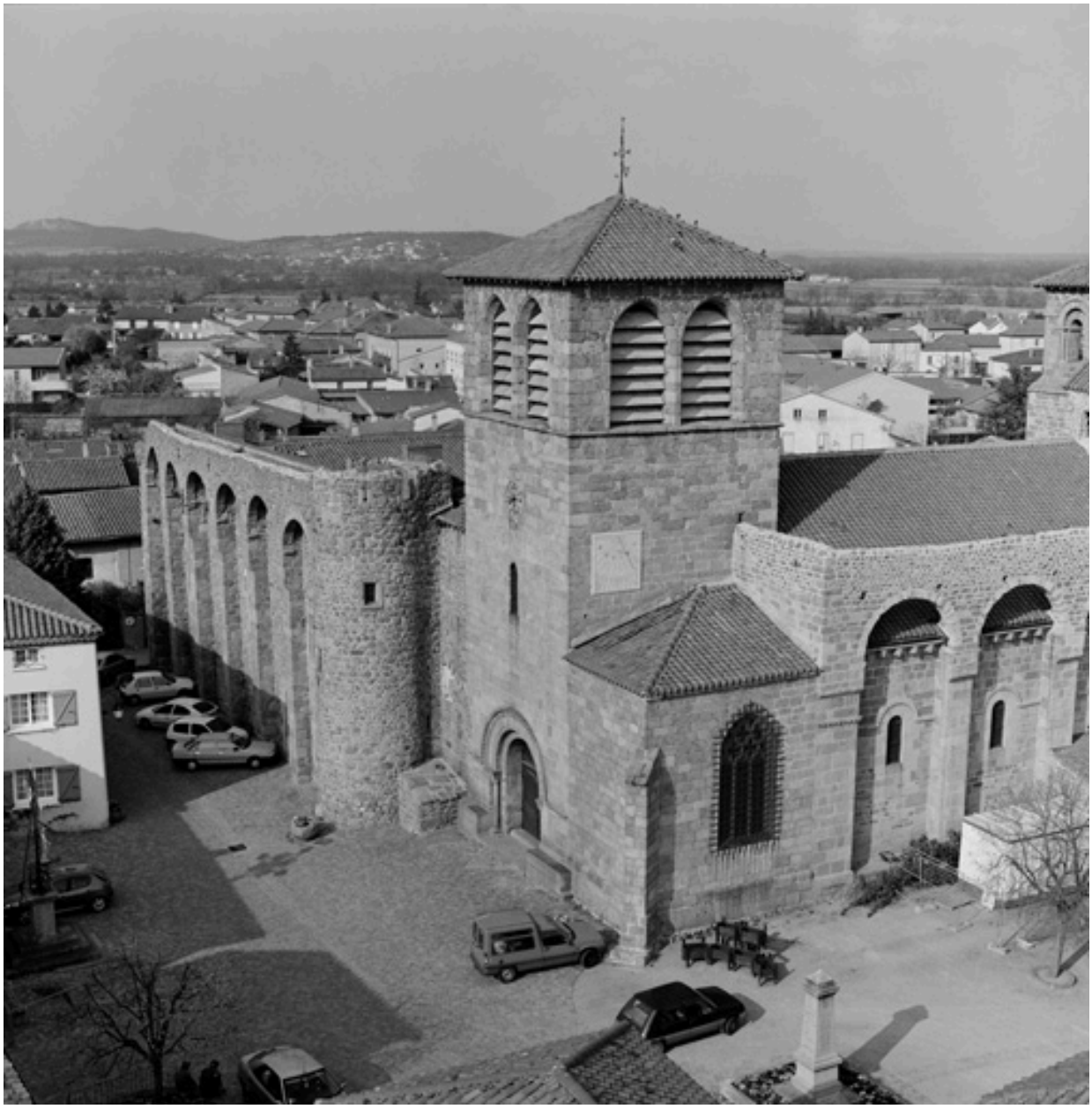

Vue générale de l'église et des bâtiments conventuels depuis le sud-ouest.

IVR82_20064200047X
Auteur de l'illustration : Eric Dessert
© Région Rhône-Alpes, Inventaire général du patrimoine culturel
reproduction soumise à autorisation du titulaire des droits d'exploitation