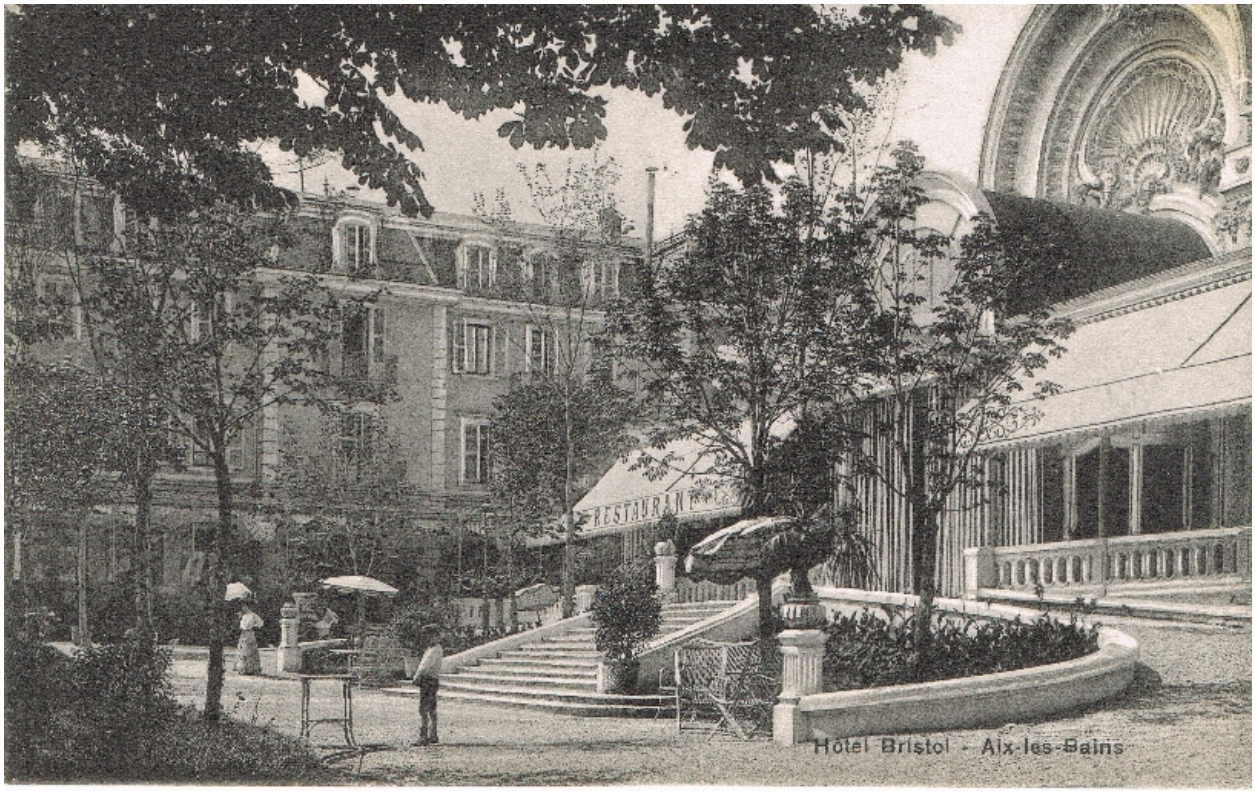

Pavillon Bristol et jardin

Référence du document reproduit :

- **803. Hôtel Bristol. Aix-les-Bains. Lausanne : Musy frère, [fin XIXe siècle]. 1 carte postale ; 9 x**
  803. Hôtel Bristol. Aix-les-Bains. Lausanne : Musy frère, [fin XIXe siècle]. 1 carte postale ; 9 x 13 cm. (AP Podevin)
  AP Podevin

IVR82_20117300683NUCB
Auteur de l'illustration (reproduction) : François Fouger
© Archives municipales d'Aix-les-Bains
reproduction soumise à autorisation du titulaire des droits d'exploitation