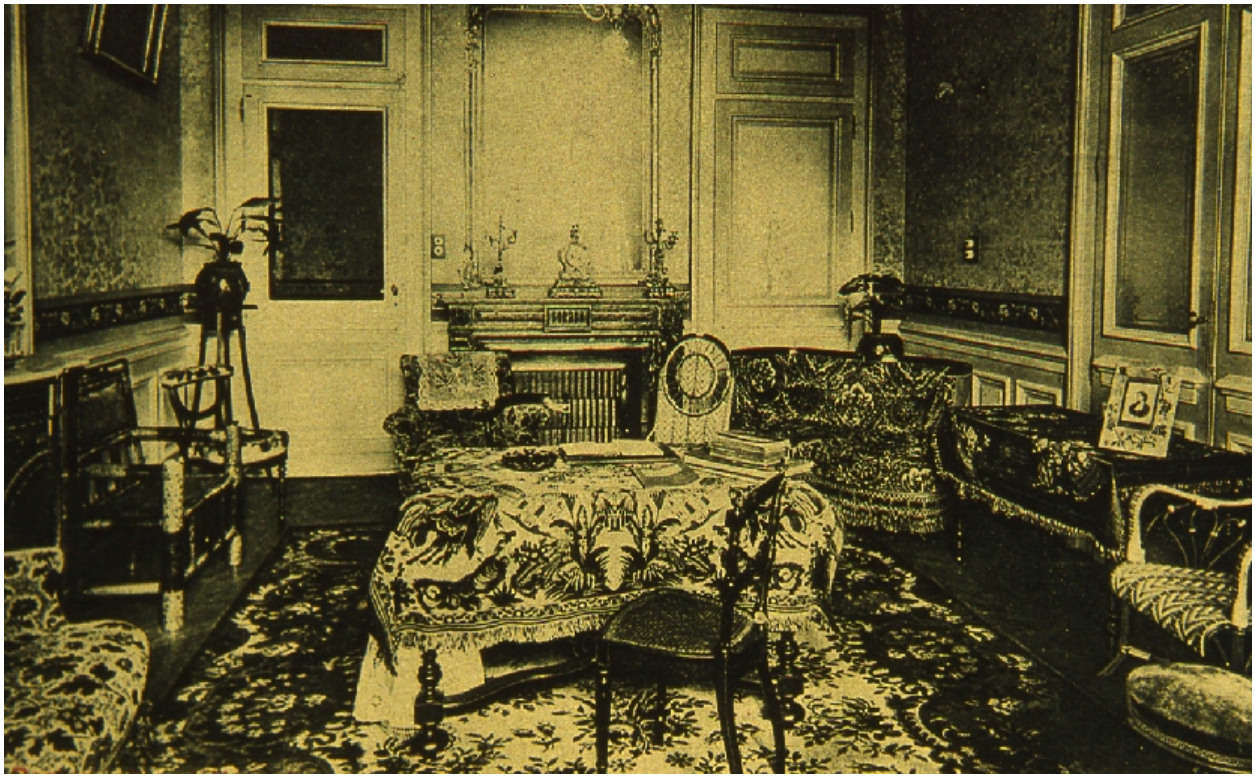

Salon

Référence du document reproduit :

- **[Hôtel Bernascon. Un salon] / S. n. S. l. : [début XXe siècle]. 1 carte postale ; 9 x 13 cm (AC**
  [Hôtel Bernascon. Un salon] / S. n. S. l. : [début XXe siècle]. 1 carte postale ; 9 x 13 cm (AC Aix-les-Bains. Fonds Esnault)

IVR82_20087300257NUCB
Auteur de l'illustration (reproduction) : François Fouger
© Archives municipales d'Aix-les-Bains
reproduction soumise à autorisation du titulaire des droits d'exploitation