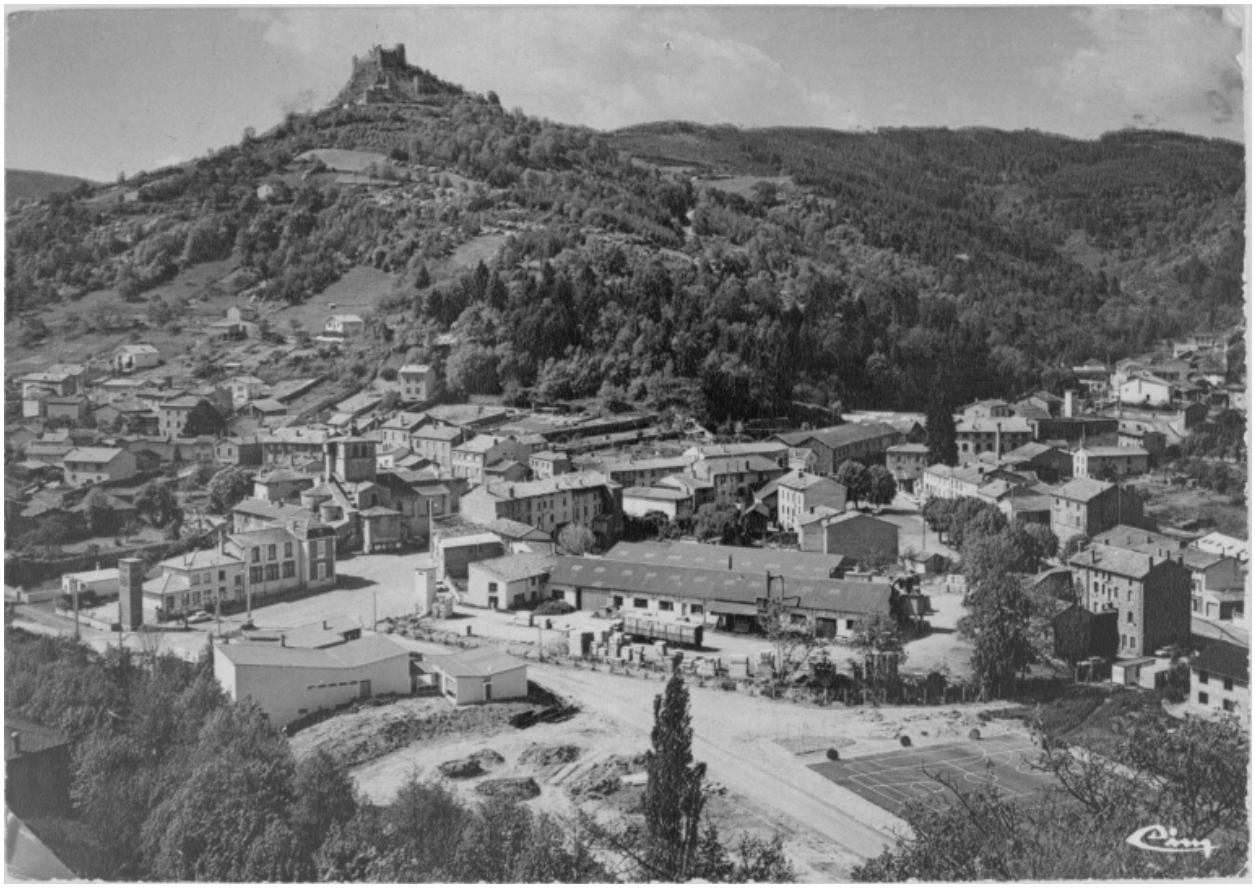

[Vue aérienne du bourg de Sail-sous-Couzan, vers 1950]

Référence du document reproduit :

- **Carte postale. [Vue aérienne du bourg de Sail-sous-Couzan, vers 1950]**
  [Vue aérienne du bourg de Sail-sous-Couzan, vers 1950] / Carte postale, milieu 20e siècle Collection particulière.
  Collection particulière

IVR82_20024200677XB
Auteur de l'illustration (reproduction) : Eric Dessert
Date de prise de vue : 2002
© Région Rhône-Alpes, Inventaire général du patrimoine culturel ; © Collection particulière
reproduction soumise à autorisation du titulaire des droits d'exploitation