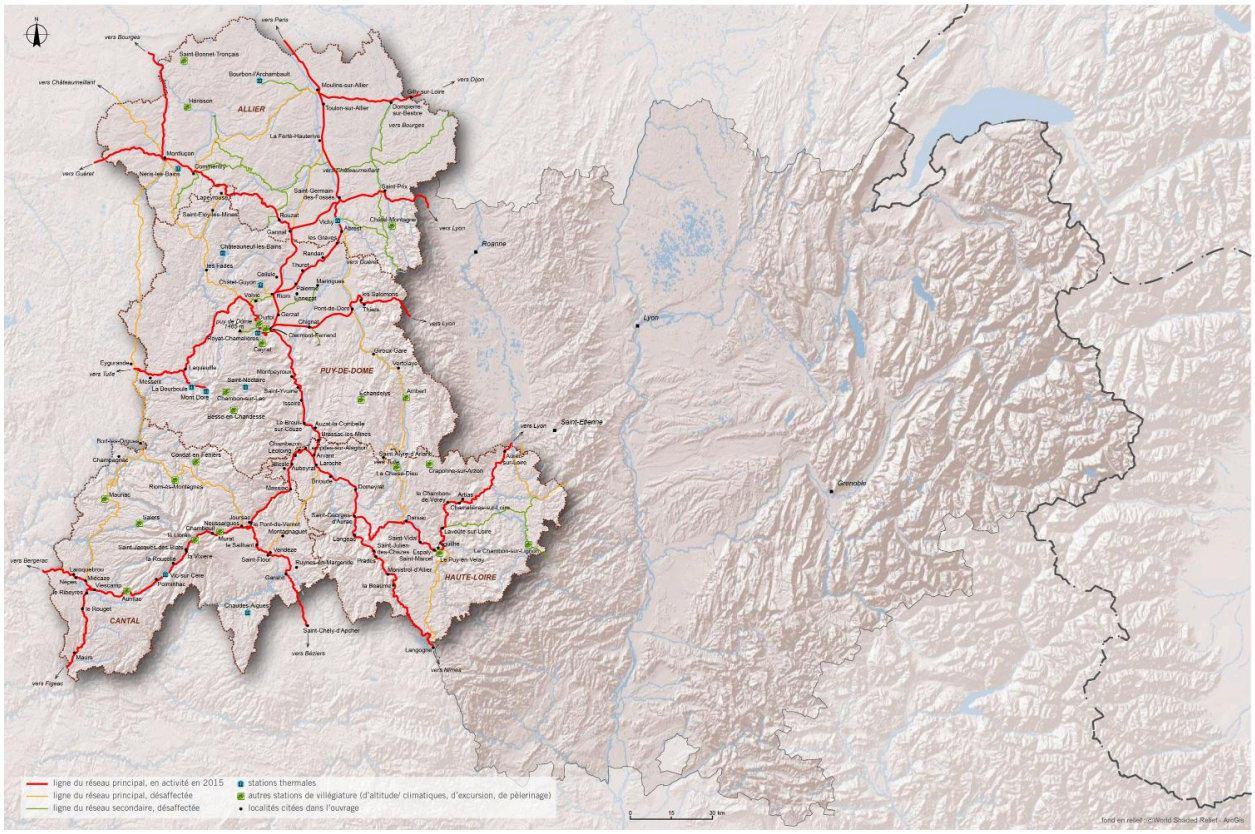

Réseau ferré et villégiature d'après l'édition des guides Bleus de 1935.

IVR84_20160000147NUDA
Auteur de l'illustration : Guylaine Beauparland-Dupuy
© Région Auvergne-Rhône-Alpes, Inventaire général du patrimoine culturel, ADAGP
communication libre, reproduction soumise à autorisation