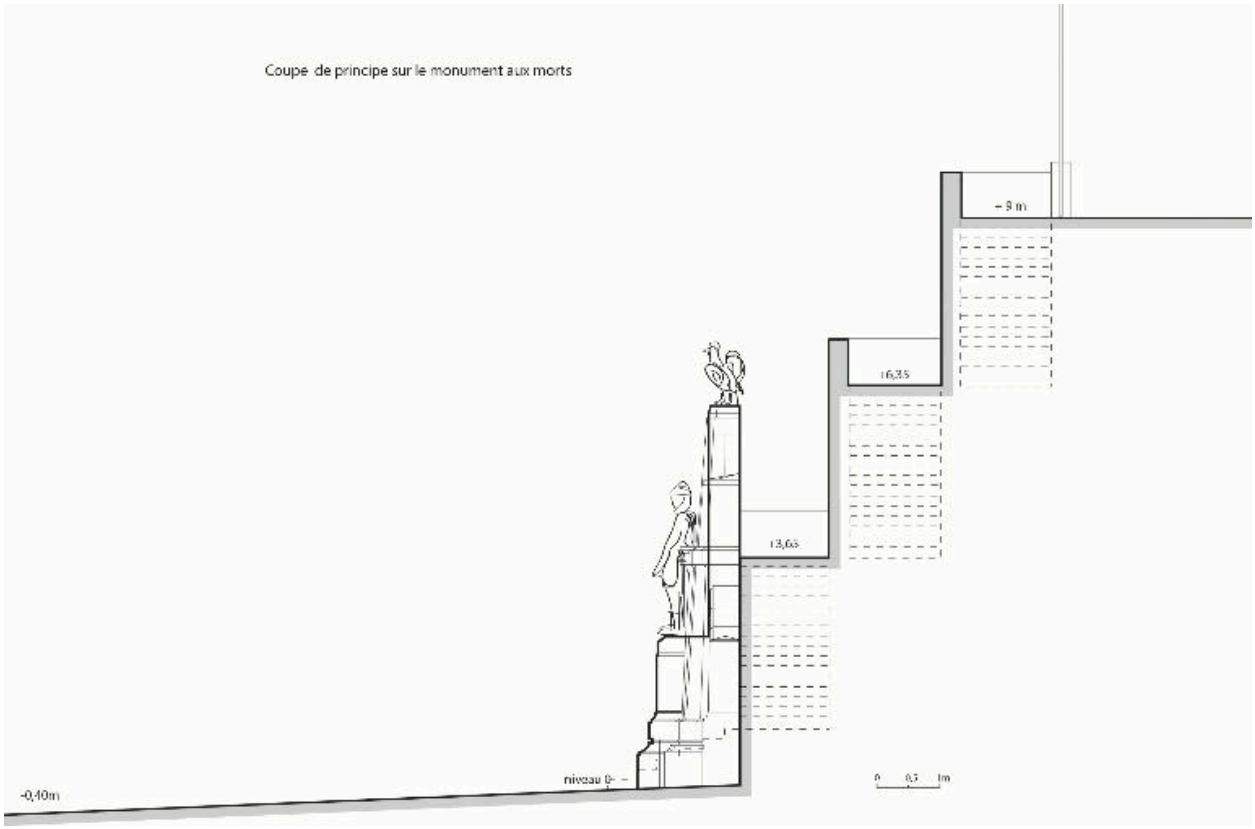

Coupe de principe sur le monument.

IVR83_20116301505NUDA
Auteur de l'illustration : Guylaine Beauparland-Dupuy
© Région Auvergne - Inventaire général du Patrimoine culturel, ADAGP
communication libre, reproduction soumise à autorisation