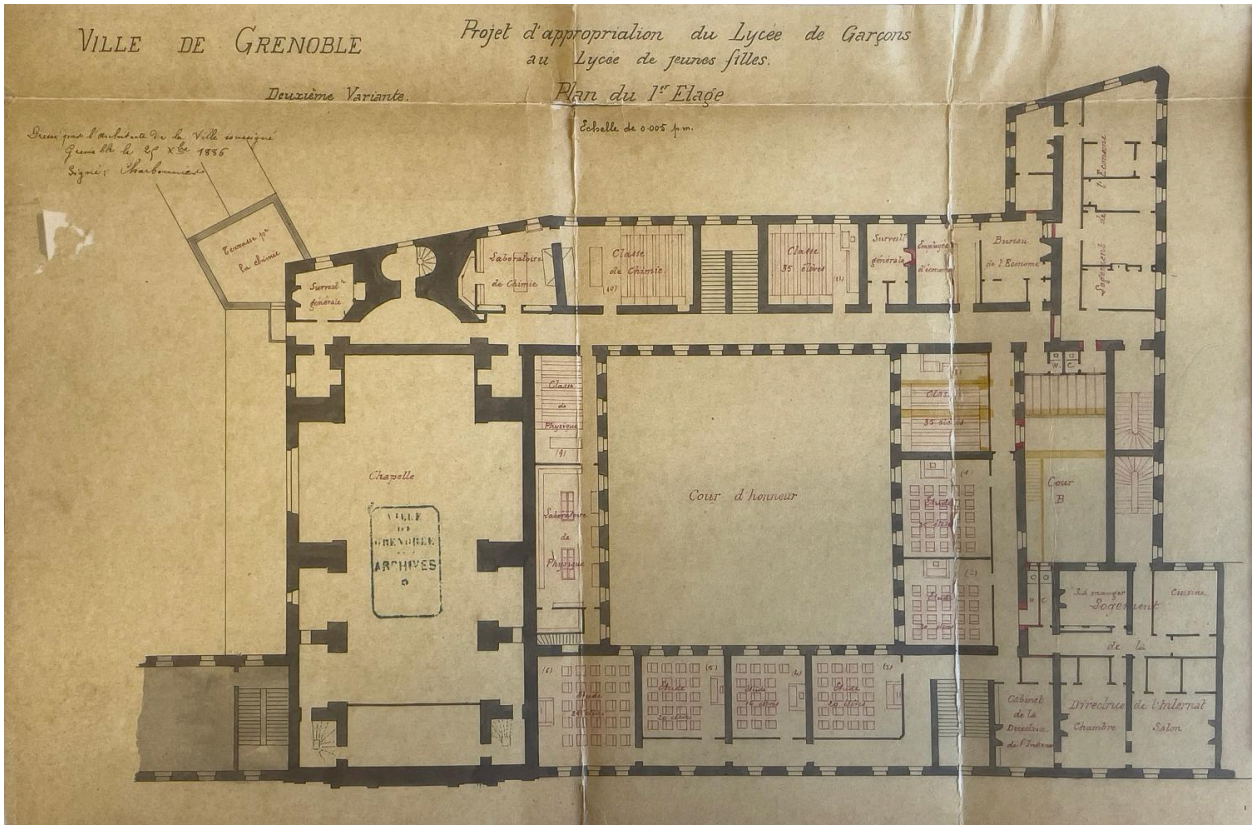

1er projet pour le lycée de jeunes filles, 2e variante : plan du 1er étage par Charbonnier, déc. 1886 (ACM Grenoble, 4 M 99)

Référence du document reproduit :

- **Ville de Grenoble. Projet d'appropriation des bâtiments du lycée de garçons à un lycée de jeunes filles. Deuxième variante / Charbonnier (architecte voyer), 25 décembre 1886 (ACM Grenoble, 4 M 99)**
  Ville de Grenoble. Projet d'appropriation des bâtiments du lycée de garçons à un lycée de jeunes filles. Deuxième variante / Charbonnier (architecte voyer), 25 décembre 1886. 3 plans : papier, encre, lavis, coul. Ech. 1:200 (ACM Grenoble, 4 M 99)
  ACM Grenoble : 4 M 99

IVR84_20253800028NUCA
Auteur de l'illustration (reproduction) : Catherine Guégan
Auteur du document reproduit : Charbonnier
© Archives communales et métropolitaines de Grenoble
reproduction soumise à autorisation du titulaire des droits d'exploitation