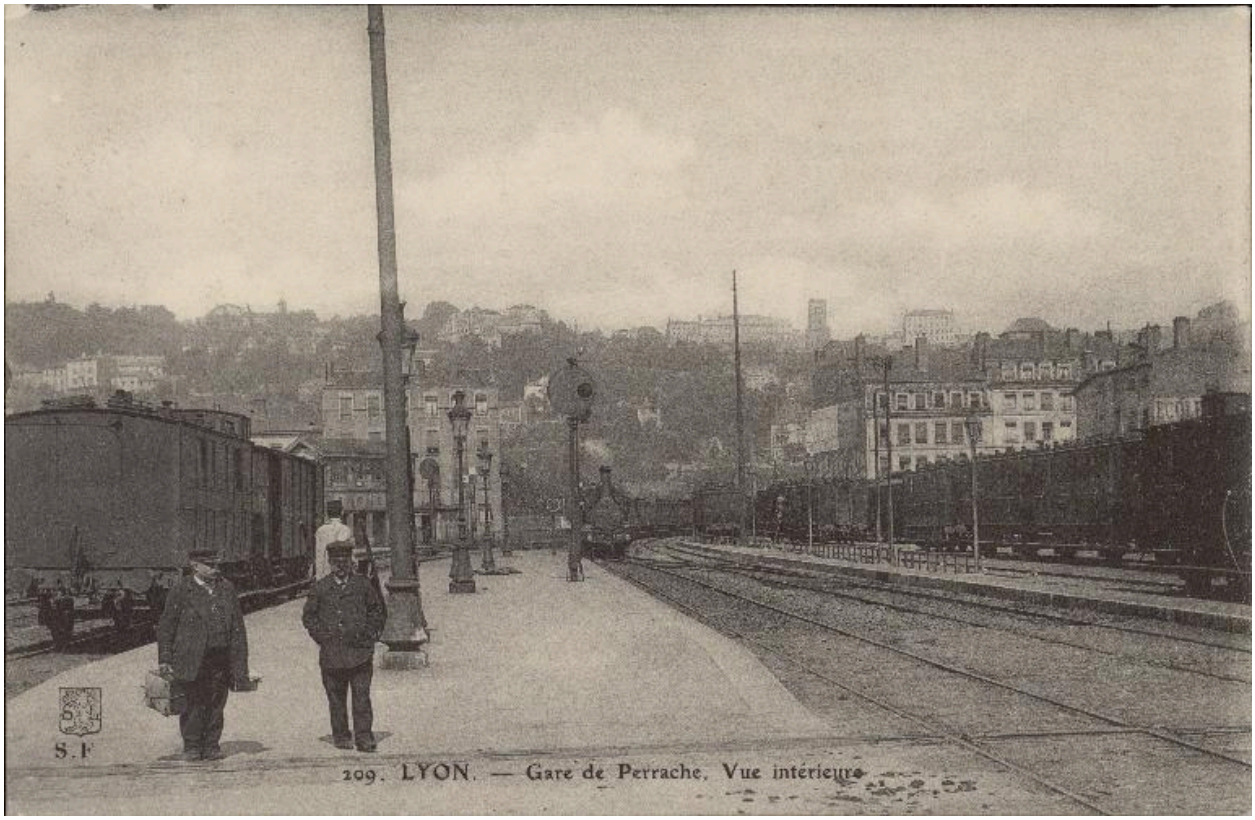

Vue de situation depuis l'un des quais de la gare Lyon-Perrache. Carte postale [début XXe siècle] (Musées Gadagne Lyon)

Référence du document reproduit :

- **SF - SL. Carte postale, 209. Lyon. Gare de Perrache. Vue intérieure. [début XXe siècle]**
  SF - SL. Carte postale, 209. Lyon. Gare de Perrache. Vue intérieure. [début XXe siècle] (Musées Gadagne Lyon, M 1032 9 76 2 287)
  Musées Gadagne Lyon : M1032 9 76 2 287

IVR82_20156901811NUCB
Auteur de l'illustration : Lyon Musées Gadagne
© Ville de Lyon ; © Musées Gadagne, Lyon
reproduction soumise à autorisation du titulaire des droits d'exploitation