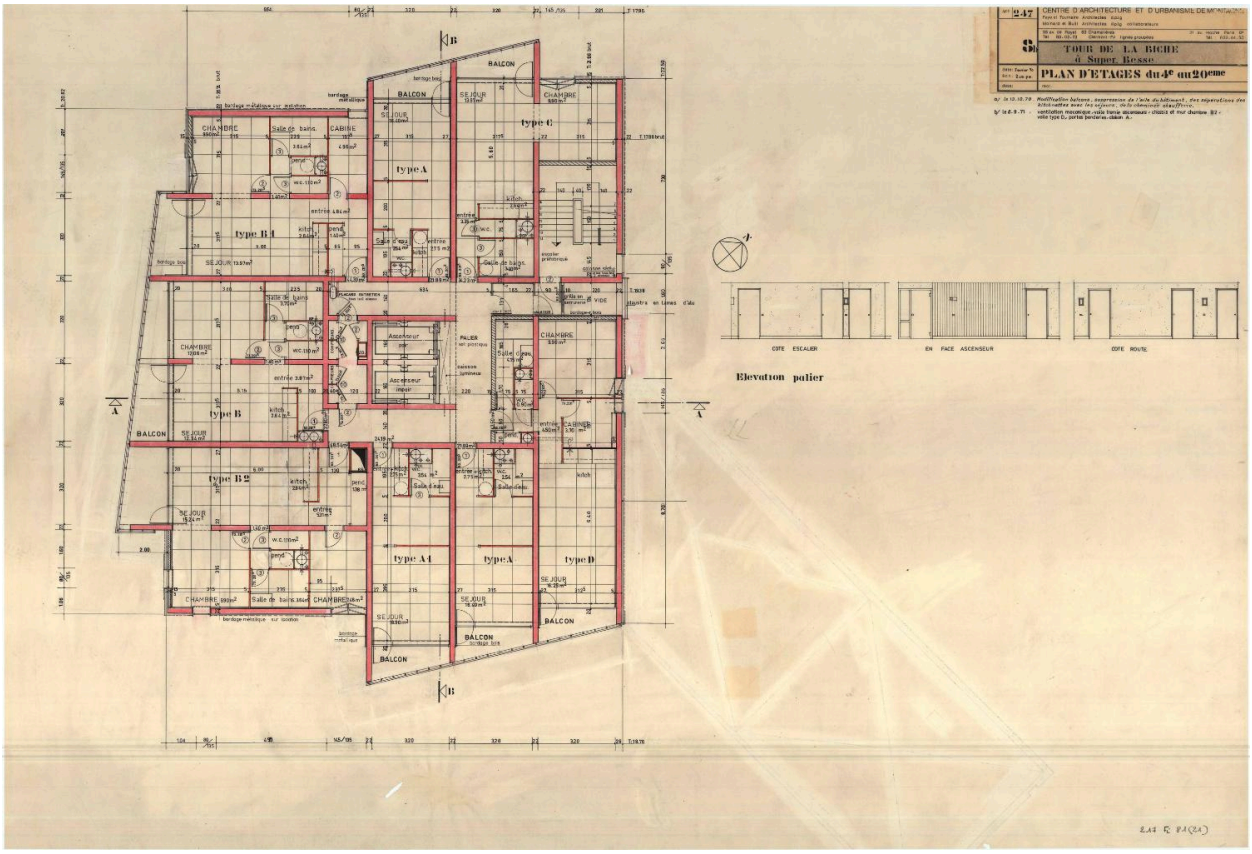

La Tour de la Biche, projet exécuté, plan d'étages du 4e au 20e, janvier 1970, Faye et Tournaire architectes (AD63, 217 Fi 81 / 21).

IVR84_20216302706NUCA
Auteur de l'illustration : Christophe Laurent
Date de prise de vue : 2021
© Archives départementales du Puy-de-Dôme ; © Région Auvergne-Rhône-Alpes, Inventaire général du patrimoine culturel
communication libre, reproduction soumise à autorisation