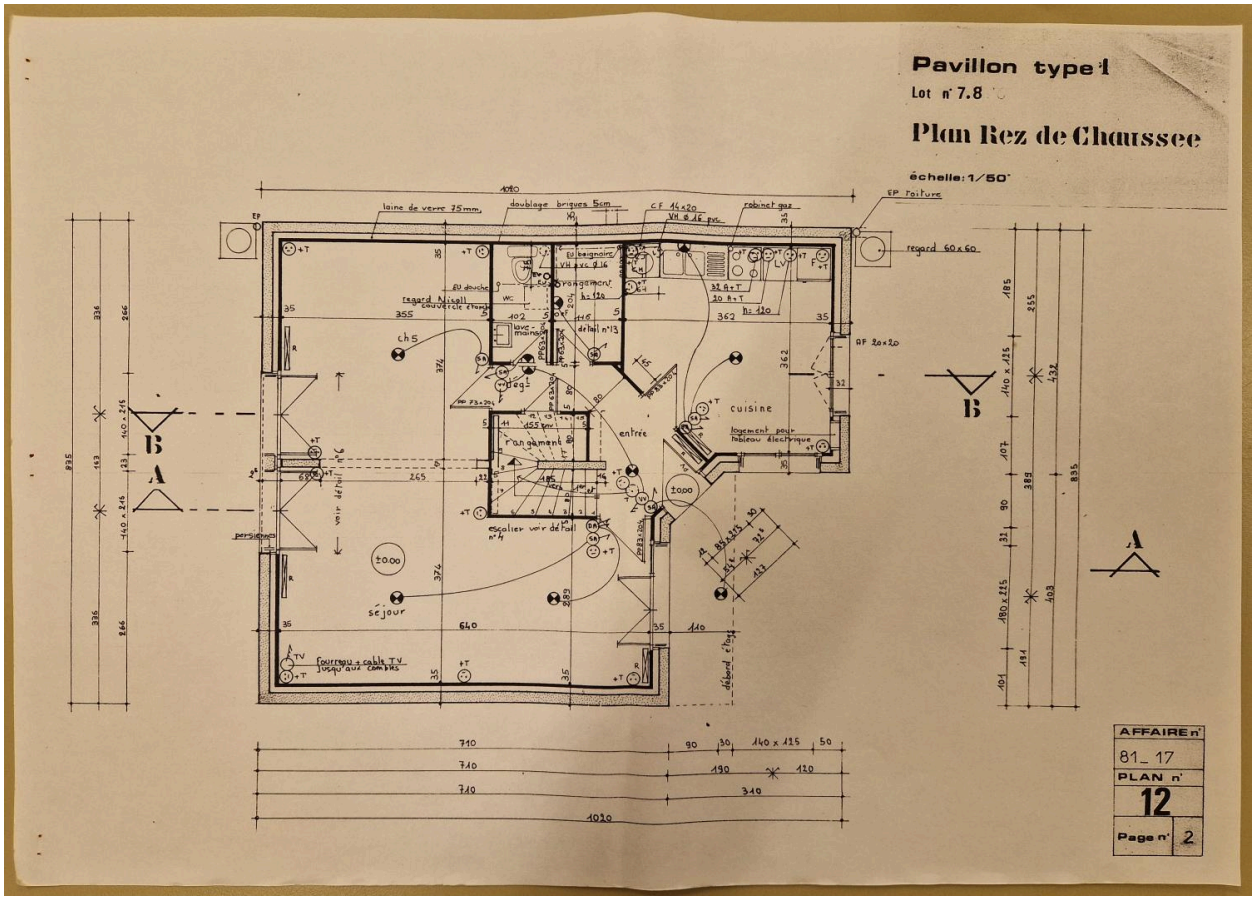

Projet de lotissement, quartier de la Plaine - Volonté. Exemple de maisons de type 1 (lots 7 et 8) : plan du rez-de-chaussée, 1982.

Référence du document reproduit :

- **Projet de la Plaine-Volonté, 1982**
  Projet de lotissement, quartier de la Plaine-Volonté, implantation, plans, coupes, élévations, tirages sur papier, par Paul de Boever architecte, 1982. Archives communales de Clermont-Ferrand, cote 2012 W 115.
  AC Clermont-Ferrand : 2012 W 115

IVR84_20256301853NUCA
Auteur de l'illustration (reproduction) : Brigitte Ceroni
Auteur du document reproduit : Paul de Boever
© Archives communales de Clermont-Ferrand
reproduction soumise à autorisation du titulaire des droits d'exploitation