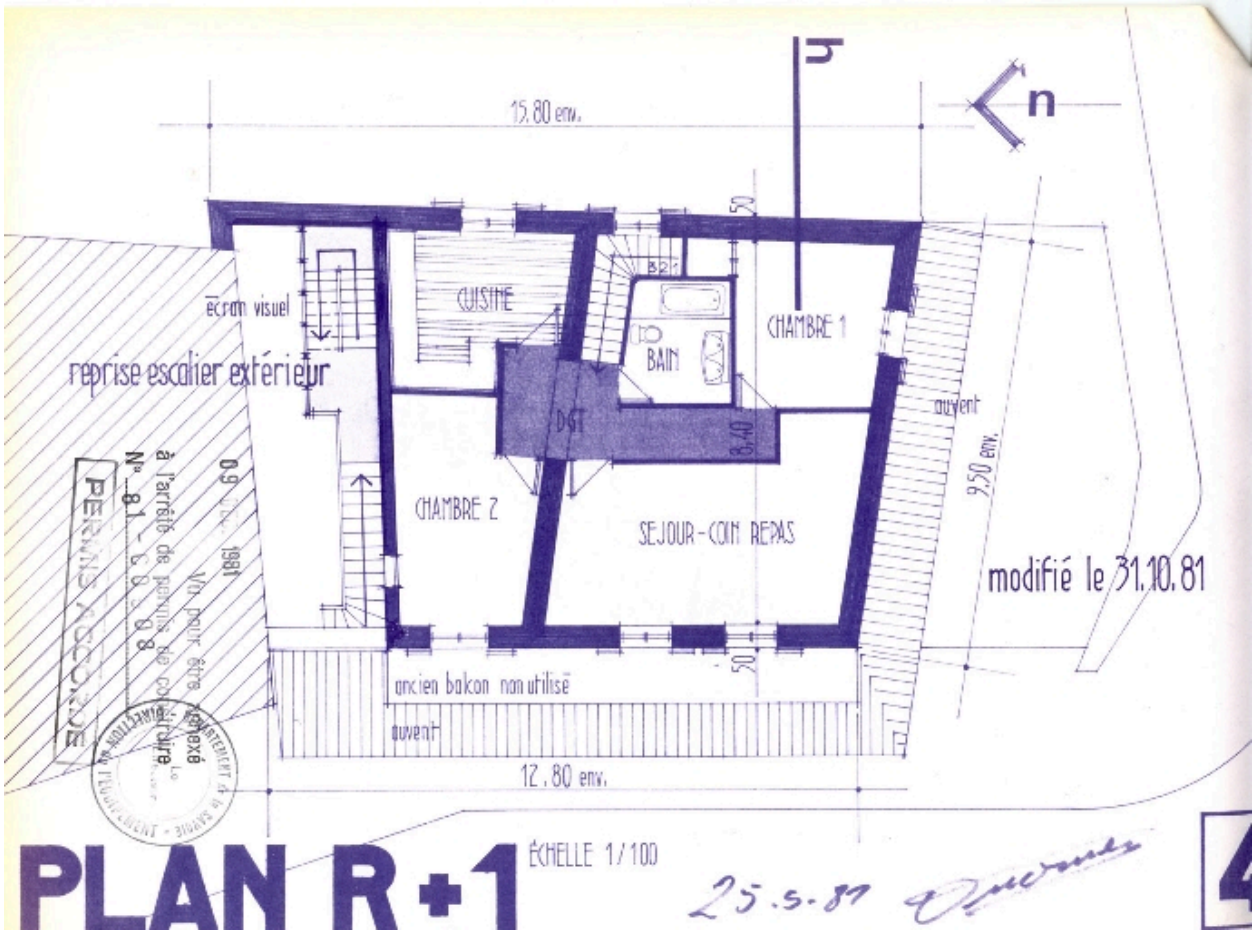

Plan du 1er étage

Référence du document reproduit :

- **[Modification de l´immeuble Ducruet], plan R + 1 / Michel Viand (architecte). Aix-les-Bains, 21**
  [Modification de l´immeuble Ducruet], **plan R + 1** / Michel Viand (architecte). Aix-les-Bains, 21 octobre 1981. Ech. 1 : 100. 1 tirage de plan ; 21 x 29,7 cm. (AC Aix-les-Bains : 4 T 26, n° 8324)

IVR82_20057300924NUCB
Auteur de l'illustration (reproduction) : François Fouger
© Archives municipales d'Aix-les-Bains
reproduction soumise à autorisation du titulaire des droits d'exploitation