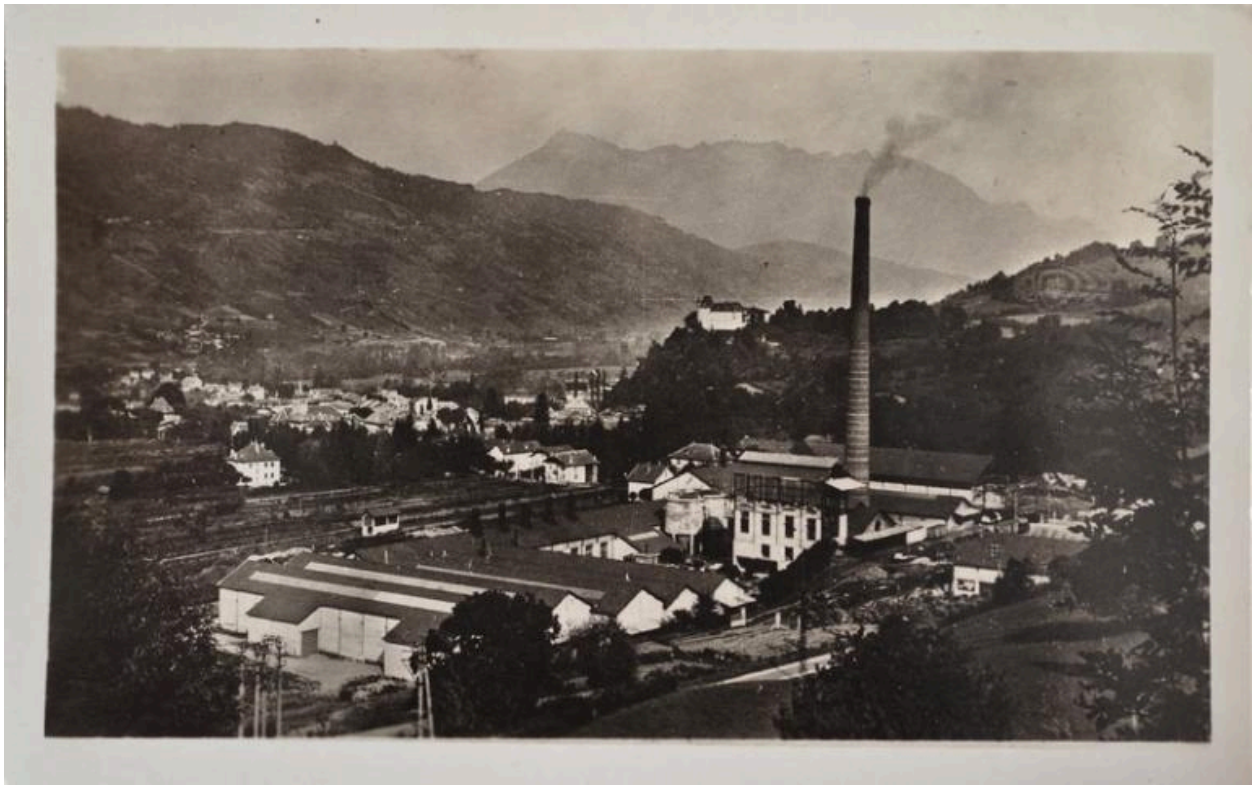

Vue des cartonneries (© Collection particulière M.-A. Podevin).

IVR84_20167306481NUCA
© Collection particulière M.-A. Podevin
reproduction soumise à autorisation du titulaire des droits d'exploitation