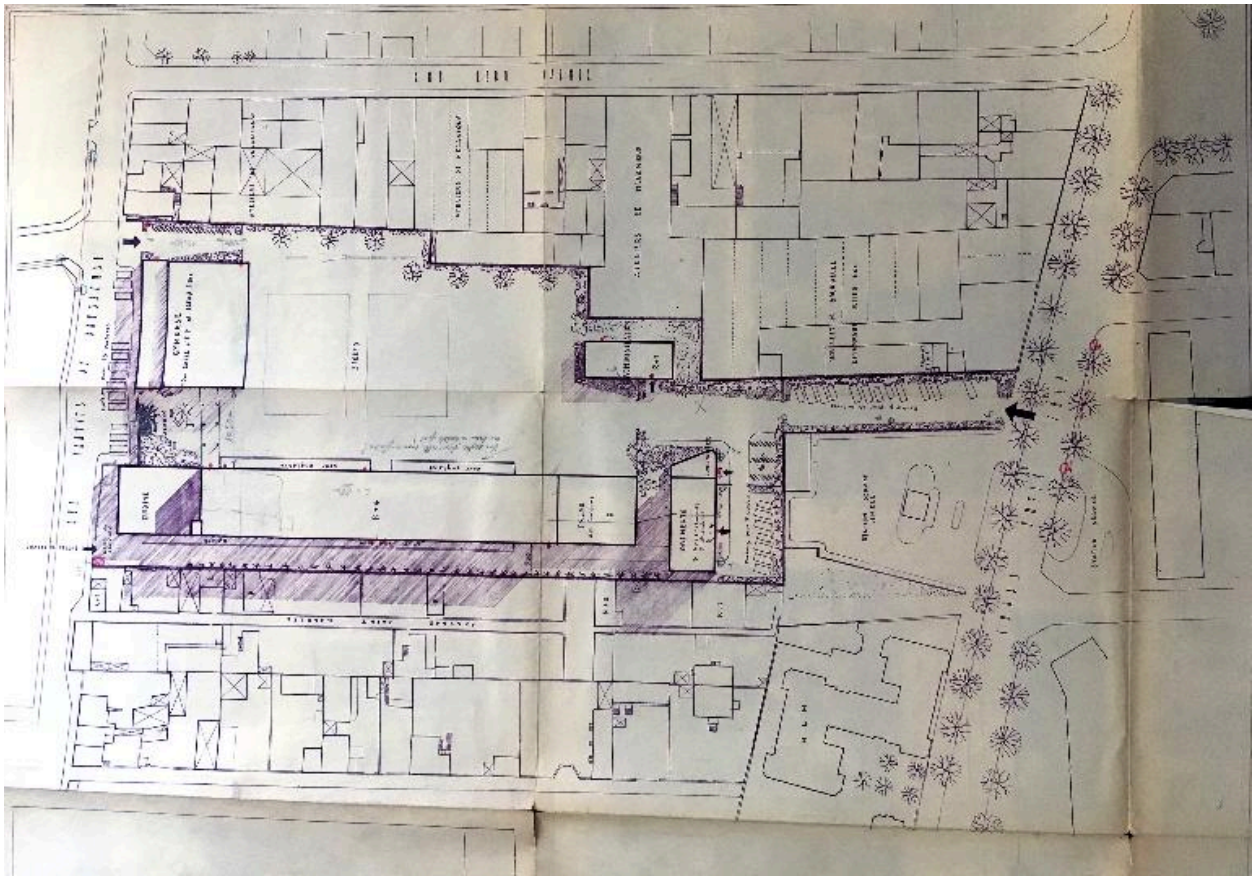

Plan masse, 1962 (AC Villeurbanne, 1 M 66)

Référence du document reproduit :

- **Lycée Pierre Brossolette - construction du lycée : plans, coupes, élévations / Degaine Georges, Salagnac Marcel-Xavier architectes. 46 Dess., 1963 (AC Villeurbanne, 1 M 66)**
  Lycée Pierre Brossolette - construction du lycée : plans, coupes, élévations / Degaine Georges, Salagnac Marcel-Xavier architectes. 46 Dess., 1963 (AC Villeurbanne, 1 M 66)
  AC Villeurbanne : 1 M 66

IVR84_20176901238NUCA
Auteur de l'illustration (reproduction) : Catherine Guégan
Auteur du document reproduit : Georges Degaine, Marcel-Xavier Salagnac
© Région Auvergne-Rhône-Alpes, Inventaire général du patrimoine culturel
reproduction soumise à autorisation du titulaire des droits d'exploitation