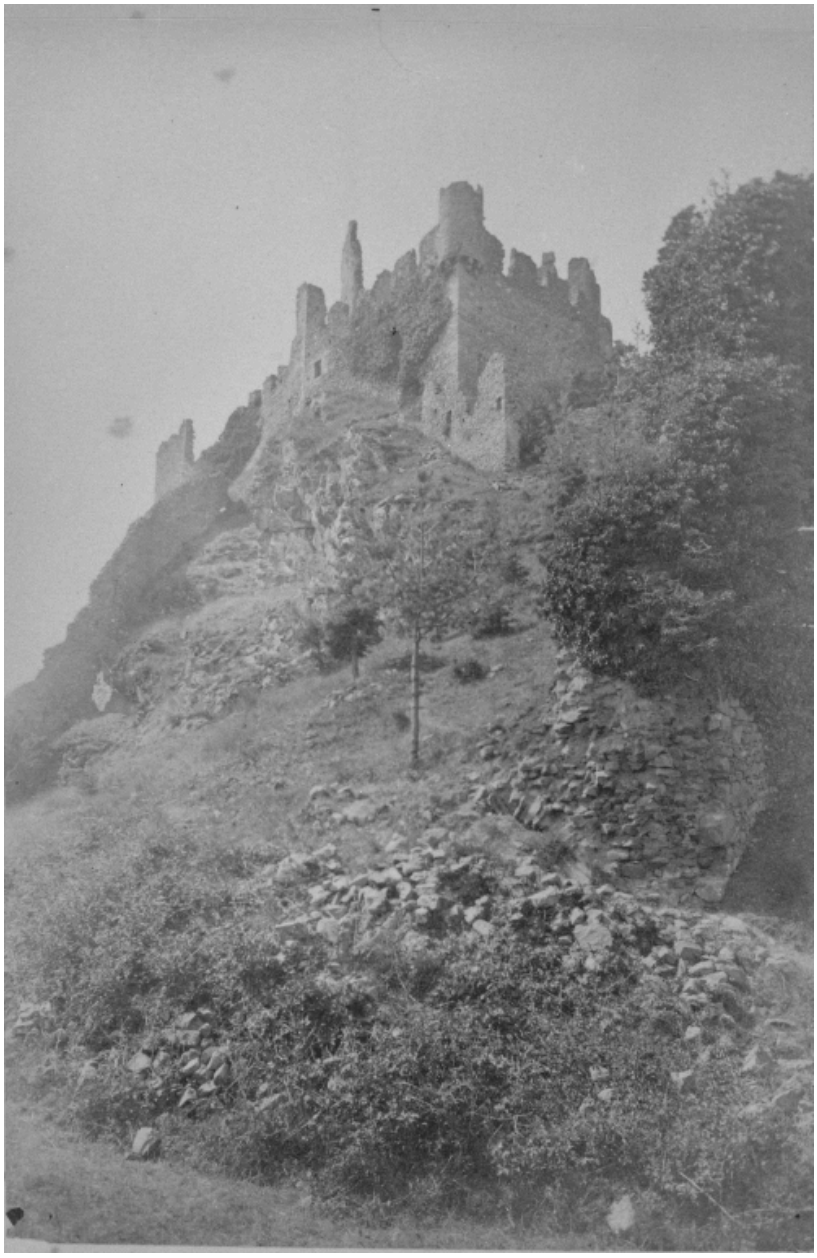

[Vue du réduit (forteresse primitive), du nord-est.]

Référence du document reproduit :

- **B Diana Montbrison 1 F 42, 205, n°44 [Vue du réduit (forteresse primitive), du nord-est.]**
  [Vue du réduit (forteresse primitive), du nord-est.] / Thiollier, Félix (photographe). Photographie argentique, contrecollée sur carton, 2e moitié 19e siècle. B Diana Montbrison, 1 F 42, 205, n°44.
  B Diana Montbrison : 1 F 42, 205, n°44

IVR82_20054201045XB
Auteur de l'illustration (reproduction) : Eric Dessert
Auteur du document reproduit : Félix (photographe) Thiollier
© Région Rhône-Alpes, Inventaire général du patrimoine culturel ; © Bibliothèque de la Diana, Montbrison
reproduction soumise à autorisation du titulaire des droits d'exploitation