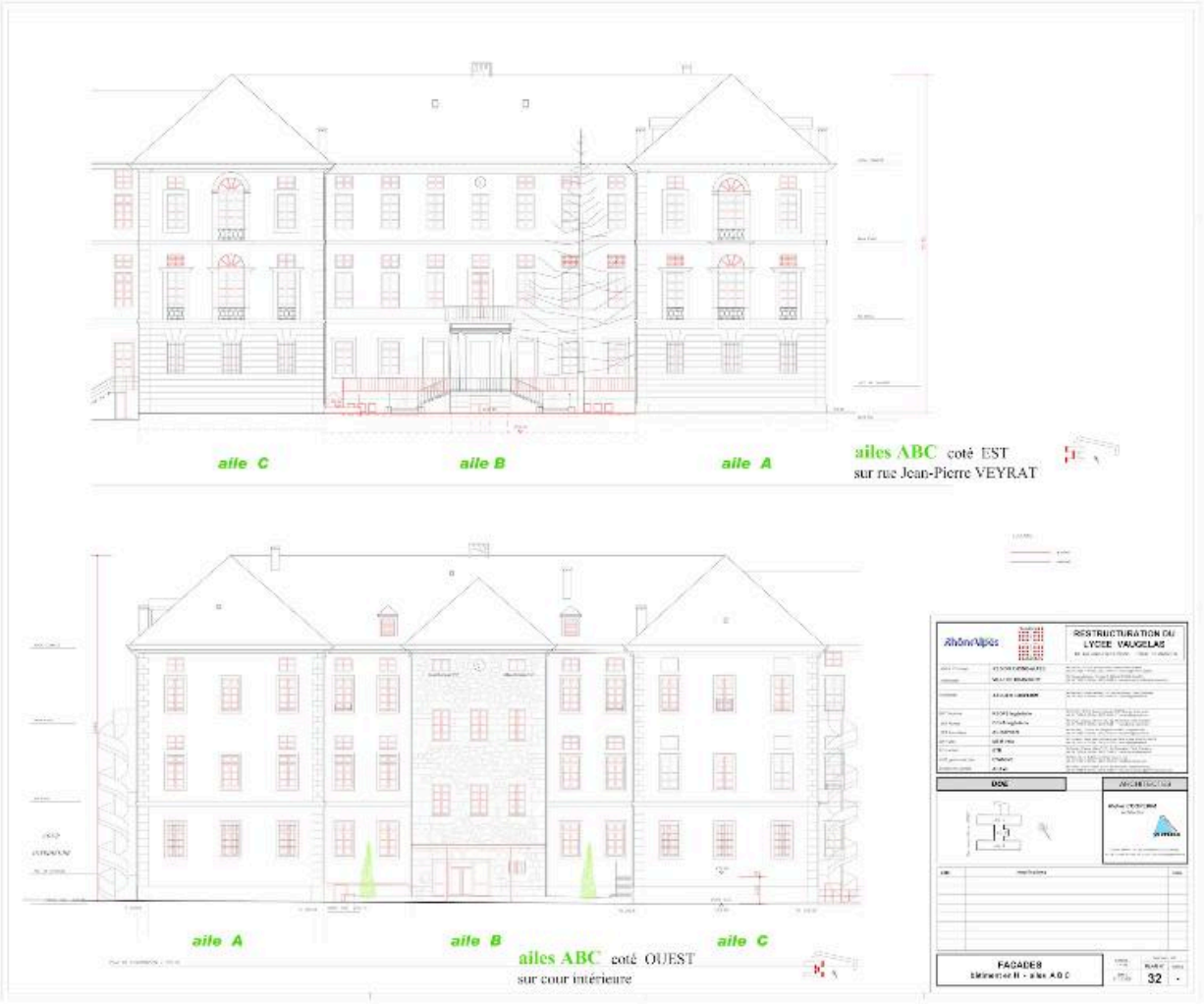

Restructuration. Façades bâtiment H ailes ABC. 2009.

Référence du document reproduit :

- **Restructuration. Façades bâtiment H Ailes ABC, 2009 (A Région Rhône-Alpes, s.c.)**
  Restructuration du Lycée Vaugelas Chambéry. Façades bâtiment H ailes ABC / Atelier Coopérim, architectes. 7 décembre 2009. 1:50. 1 plan. Plan numérique couleur. (A Région Rhône-Alpes. DIL. DOE 32 FACADES ailes ABC.pdf).
  A Région Rhône-Alpes : sans cote

IVR82_20147303244NUDA
Auteur de l'illustration : auteur inconnu
Auteur du document reproduit : Daniel Bouchet
Date de prise de vue : 2014
Échelle : 1:50

© Atelier Coopérim
reproduction soumise à autorisation du titulaire des droits d'exploitation