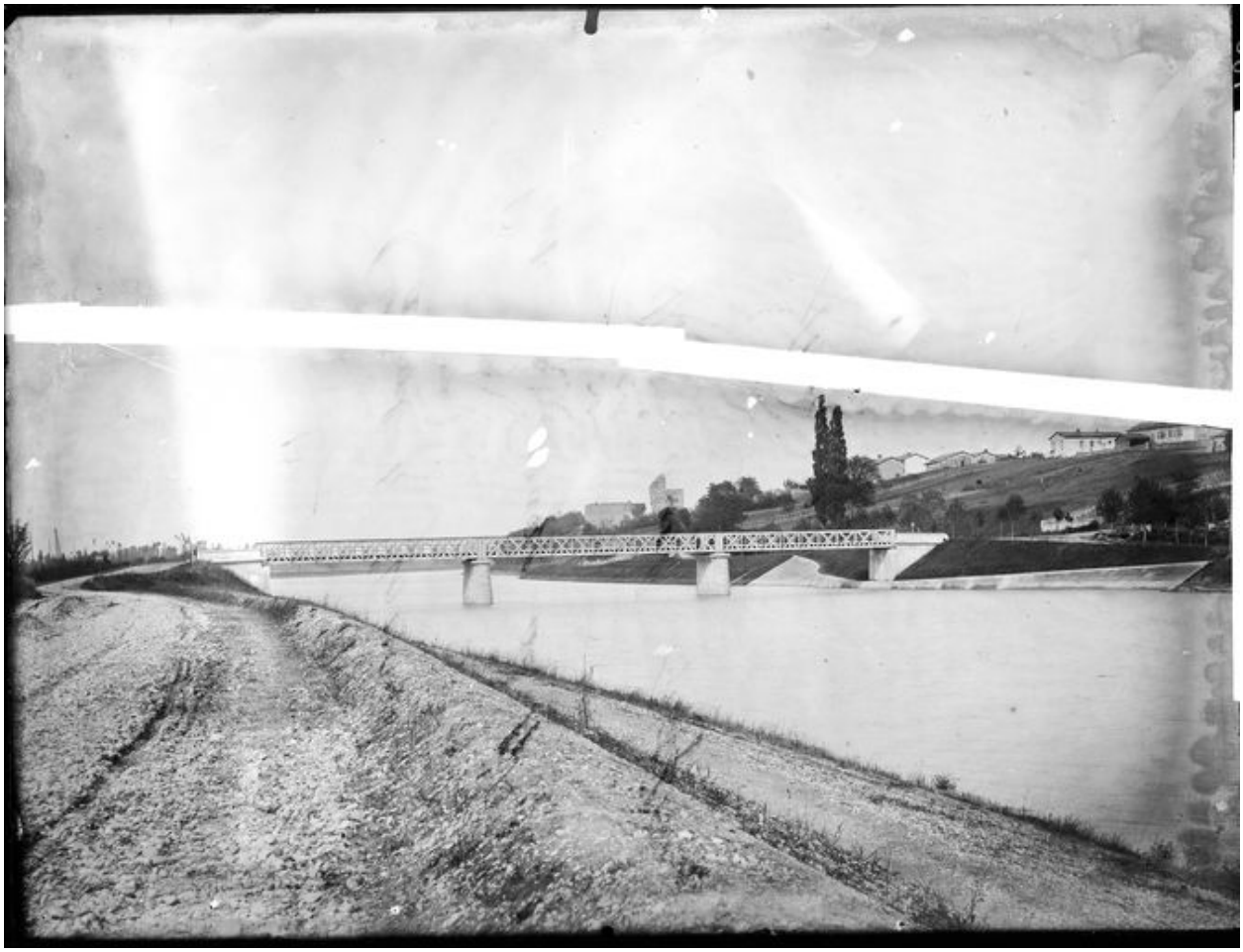

[Pont de Jonage vu d'aval. Canal de Jonage et central hydroélectrique de Cusset]. [05/1902]. 1 photogr. : plaque de verre, n. et b. (AD Rhône. 156 J 399, n°180)

Référence du document reproduit :

- **[Canal de Jonage et centrale hydroélectrique de Cusset]. 1894-1946. Photogr. : support papier et**
  [Canal de Jonage et centrale hydroélectrique de Cusset]. 1894-1946. Photogr. : support papier et plaques de verre, n. et b. (AD Rhône. 156 J 399, n°180) Notes : 198 photographies sélectionnées parmi un fonds plus conséquent

IVR82_20106902625NUCAB
Auteur de l'illustration : AD Rhône
Auteur du document reproduit : auteur inconnu 1_
© Région Rhône-Alpes, Inventaire général du patrimoine culturel ; © Archives départementales du Rhône
reproduction soumise à autorisation du titulaire des droits d'exploitation