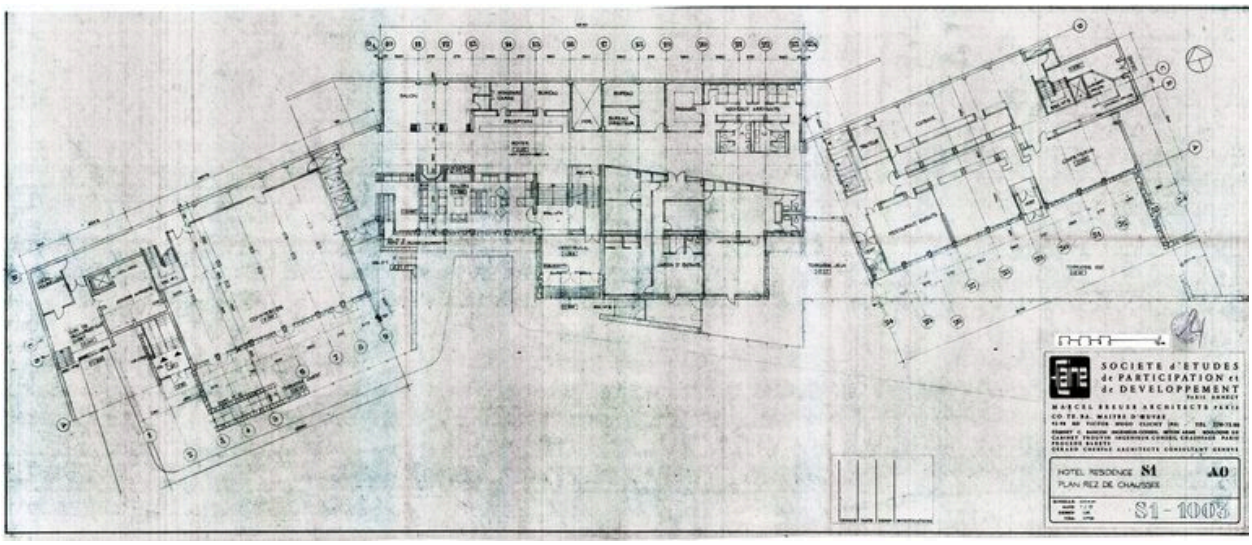

Plan du rez-de-chaussée. Marcel Breuer architecte, CO.TE.BA. maître d'oeuvre, 7 février 1975 (AC Arâches-la-Frasse)

Référence du document reproduit :

- **Hôtel résidence S1. Plan du rez-de-chaussée. Société d'études, de participation et de développement**
  Hôtel résidence S1. Plan du rez-de-chaussée. Société d'études, de participation et de développement Paris, Annecy, Marcel Breuer architecte Paris, CO.TE.BA. maître d'oeuvre Clichy, cabinet C. Bancon, ingénieur conseil béton armé Boulogne-sur-Seine, cabinet Trouvin ingénieur conseil chauffage Paris, Gérard Chervaz architecte consultant Genève, 7 février 1975. Pap., tirage ozalyd. 1 : 100 (AM Arâches-la-Frasse)

IVR82_20117401571NUC
Auteur de l'illustration : Jean-François Lyon-Caen, Auteur de l'illustration : C. Salomon-Pelen
Auteur du document reproduit : Breuer Marcel (architecte)
© Région Rhône-Alpes, Inventaire général du patrimoine culturel ; © Archives municipales d'Arâches-la-Frasse
reproduction soumise à autorisation du titulaire des droits d'exploitation