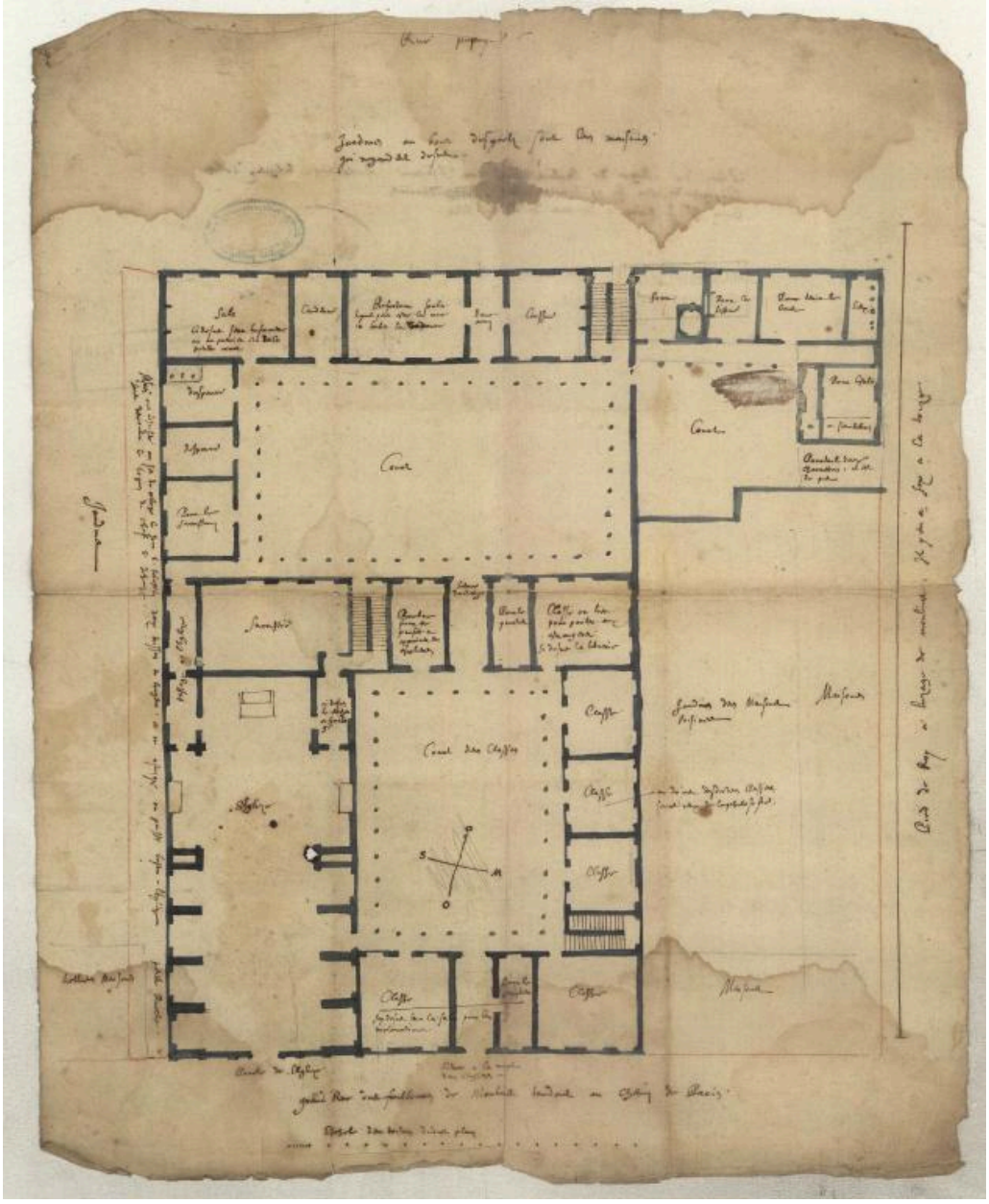

Premier projet pour le collège de Moulins par E. Martellange, 17 janvier 1605 (AD Allier, D 150)

Référence du document reproduit :

- **[Premier projet pour le collège de Moulins] / Martellange, Etienne (architecte), 17 janvier 1605 (AD Allier, D 150)**
  Plan du collège de Moulins fait par Etienne Martellange religieux de la Compagnie de Jésus le 17 janvier 1605 (...) pour Mrs le Maire et Echevins de ladite Ville / Martellange, Etienne (architecte), 17 janvier 1605. 1 plan : plume, encre grise, papier beige (AD Allier, D 150)
  AD Allier : D 150

IVR84_20200300015NUCA
Auteur de l'illustration : Phot. AD Allier
Auteur du document reproduit : Etienne Martellange frère
© Archives départementales de l'Allier
reproduction soumise à autorisation du titulaire des droits d'exploitation