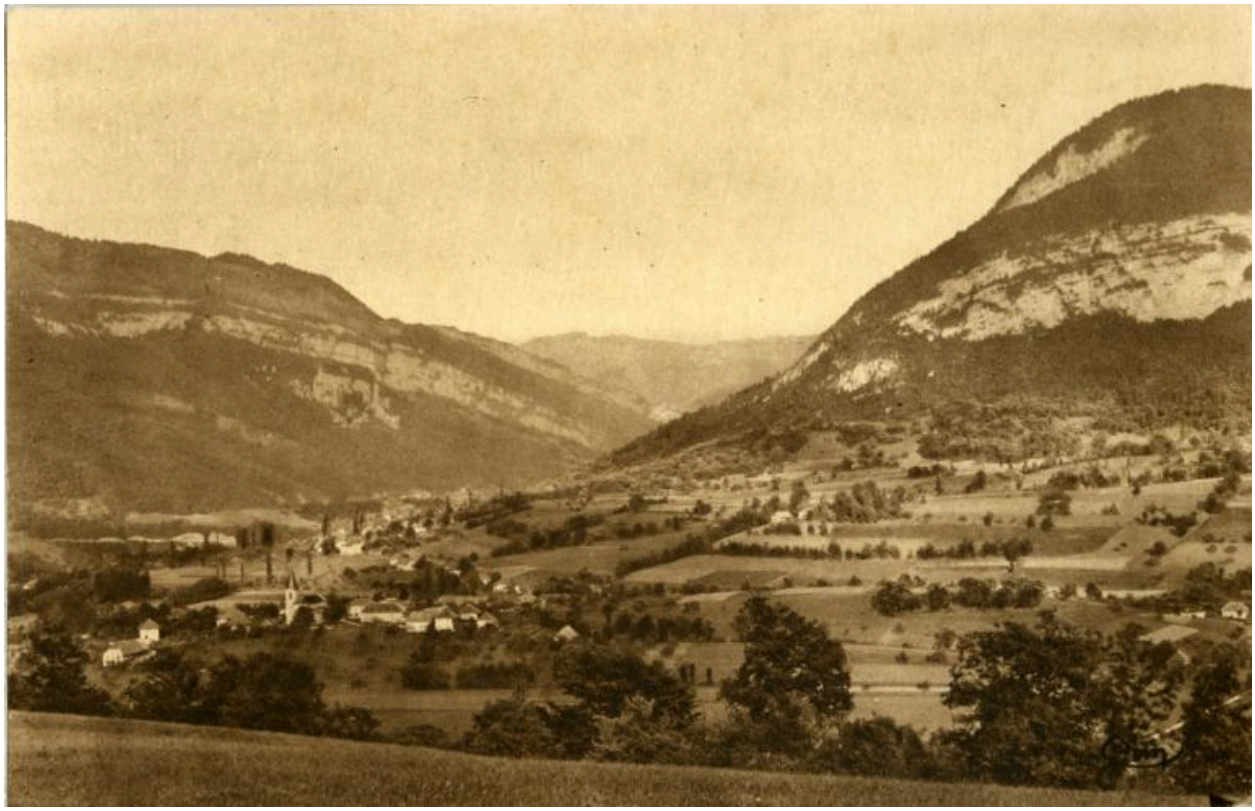

CUSY (Hte-Savoie) – Alt. 550 m. - Vue générale / Le Trousset (alt. 1400 m.) - Le Semnoz / et Tours St-Jacques. Carte postale, 1er quart 20e siècle (AP Terrier)

Référence du document reproduit :

- **CUSY (Hte-Savoie) – Alt. 550 m. - Vue générale / Le Trousset (alt. 1400 m.) - Le Semnoz / et Tours St-Jacques. Carte postale, 1er quart 20e siècle (AP Terrier)**
  CUSY (Hte-Savoie) – Alt. 550 m. - Vue générale / Le Trousset (alt. 1400 m.) - Le Semnoz / et Tours St-Jacques / HELIOGRAVURE COMBIER MACON. 1er quart 20e siècle.
  AP Terrier

IVR84_20207400826NUCA
Auteur de l'illustration : Thierry Monnet
Date de prise de vue : 2015
© Région Auvergne-Rhône-Alpes, Inventaire général du patrimoine culturel ; © Parc naturel régional du Massif des Bauges ; © Collection particulière Christian Terrier
reproduction soumise à autorisation du titulaire des droits d'exploitation