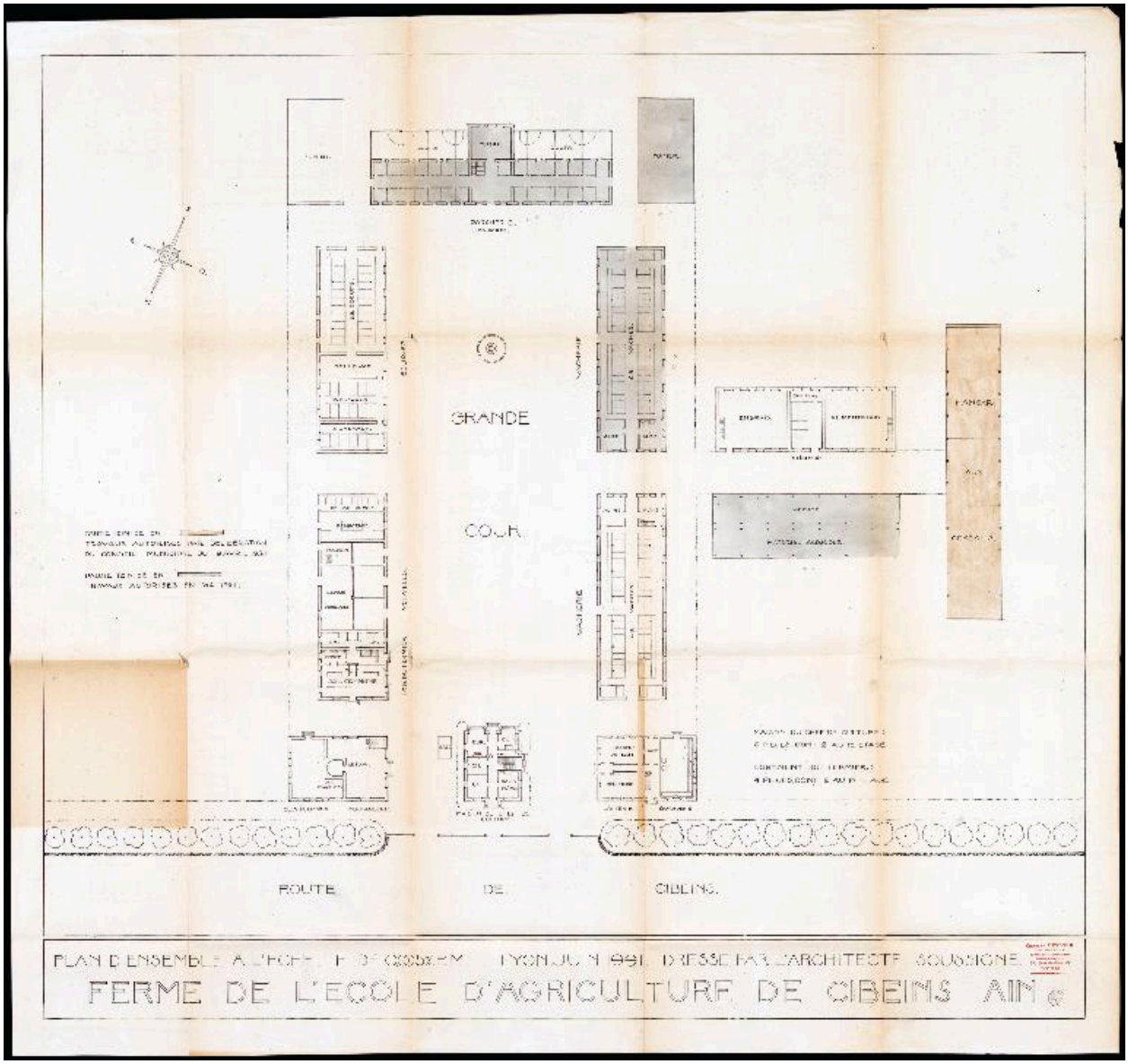

Plan de la ferme modèle, par Ch. Meysson, juin 1921, avec état d'avancement des travaux (AC Lyon, 111 WP 028/2)

Référence du document reproduit :

- **Ferme-école - Chateau de Cibeins à Mizérieux - Ain / Meysson Charles, architecte en chef de la Ville de Lyon, 17.01.1919. Ech. 1 : 100 (AC Lyon, 111 WP 028/2)**
  Ferme-école - Chateau de Cibeins à Mizérieux - Ain / Meysson Charles, architecte en chef de la Ville de Lyon, 17.01.1919. 2 Plans, papier beige, encre noire, rehauts de couleur. Ech. 1 : 100 (AC Lyon, 111 WP 028/2)
  AC Lyon : 111 WP 028/2

IVR84_20170100066NUCA
Auteur de l'illustration (reproduction) : Gilles Bernasconi
Auteur du document reproduit : Charles Meysson
© Archives municipales de Lyon
reproduction soumise à autorisation du titulaire des droits d'exploitation