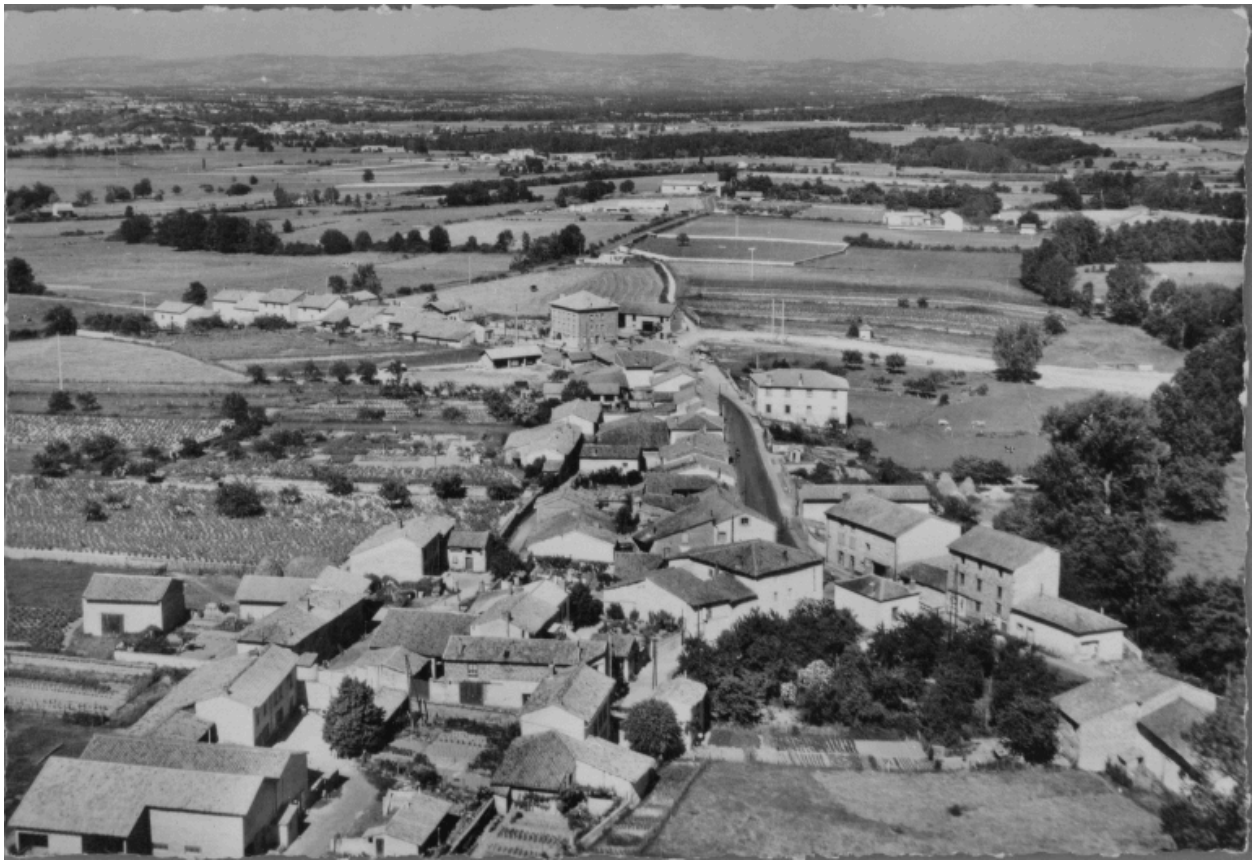

MARCILLY-le-PAVE (Loire) / Combier IMP. MACON (S.-et-L.) "CIM

Référence du document reproduit :

- **Carte postale. MARCILLY-le-PAVE (Loire) / Combier IMP. MACON (S.-et-L.) CIM**
  MARCILLY-le-PAVE (Loire) / Combier IMP. MACON (S.-et-L.) "CIM" / CIM. Carte postale, milieu 20e siècle

IVR82_20024200749XB
Auteur de l'illustration (reproduction) : Eric Dessert
Auteur du document reproduit : CIM [Combier imprimeur à Mâcon]
Date de prise de vue : 2001
© Région Rhône-Alpes, Inventaire général du patrimoine culturel
reproduction soumise à autorisation du titulaire des droits d'exploitation