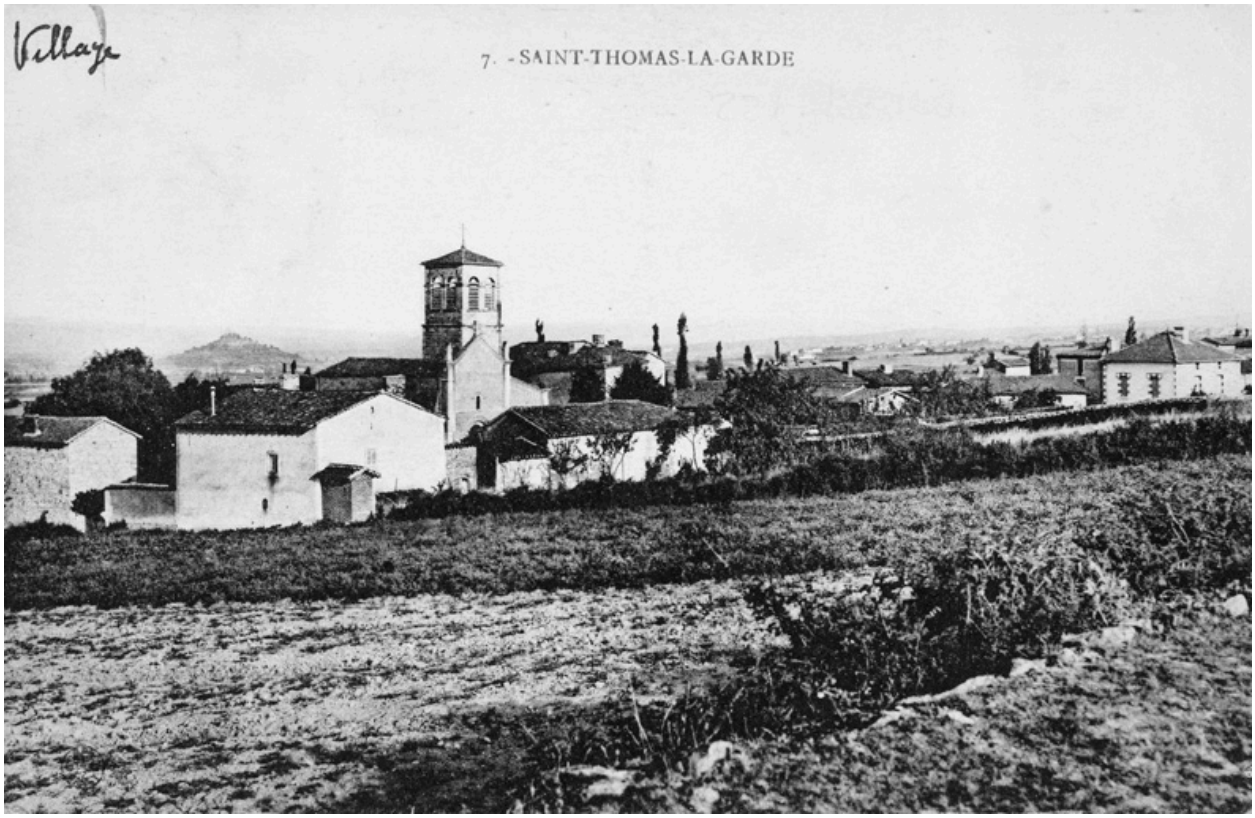

7. - SAINT-THOMAS-LA-GARDE. [Vue générale du bourg, depuis le nord-ouest].

Référence du document reproduit :

- **7. - SAINT-THOMAS-LA-GARDE. Vue générale du bourg, depuis le nord-ouest. / 1 impr. photoméc (carte**
  7. - SAINT-THOMAS-LA-GARDE. Vue générale du bourg, depuis le nord-ouest. / 1 impr. photoméc (carte postale) : N&B. 1er quart 20e siècle (?). Coll. Part. L. Tissier.

- **7. - SAINT-THOMAS-LA-GARDE. Vue générale du bourg, depuis le nord-ouest. / 1 impr. photoméc (carte**
  7. - SAINT-THOMAS-LA-GARDE. Vue générale du bourg, depuis le nord-ouest. / 1 impr. photoméc (carte postale) : N&B. 1er quart 20e siècle (?). Coll. Part. L. Tissier.

IVR82_20054201368NUCB
Auteur de l'illustration (reproduction) : Eric Dessert
© Région Rhône-Alpes, Inventaire général du patrimoine culturel ; © Collection particulière reproduction soumise à autorisation du titulaire des droits d'exploitation