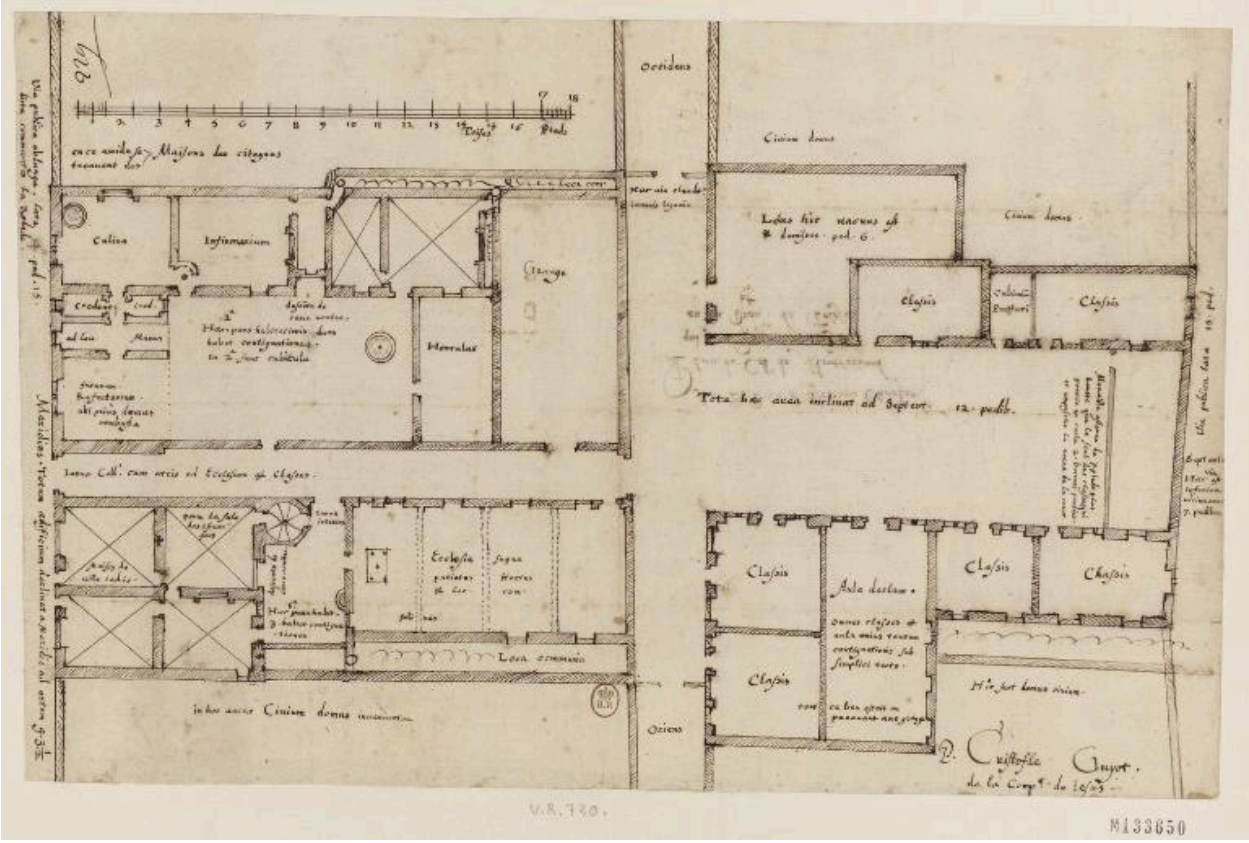

Plan du collège en 1634, par le père Christophe Guyot (BnF, Est., FOL-HD-4 (9))

Référence du document reproduit :

- **[Collège de Clermont-Ferrand, France : plan du Collège à Montferrand] / P. Christophe Guyot (architecte ?), 1634**
  [Collège de Clermont-Ferrand, France : plan du Collège à Montferrand] / P. Christophe Guyot (architecte ?), 1634. 1 Dess. : plume et encre brune ; 25 x 39 cm (B.n.F., Est. FOL-HD-4 (9)). Vallery-Radot, t. IX, n° 720)
  BnF, Est. : FOL-HD-4 (9)

IVR84_20196300183NUCAB
Auteur du document reproduit : Christophe Guyot père
© Bibliothèque nationale de France
reproduction soumise à autorisation du titulaire des droits d'exploitation